MÚSICA DE HOY

PARA

BANDA

De Jaén a Valencia

(Pasodoble con Motivos del “Himno a Jaén” de E. Cebrián
y del “Himno de la Comunidad Valenciana” de J. Serrano)

Con todo cariño para
Ángela Hernández Morell,
ahijada de mi buen amigo
Octavio Hernández Bolín

El autor

José Susi López

Partitura

De Jaén a Valencia

(Pasodoble con Motivos del “Himno a Jaén” de E. Cebrián
Y del “Himno de la Comunidad Valenciana” de J. Serrano)

Con todo cariño para
Ángela Hernández Morell,
ahijada de mi buen amigo
Octavio Hernández Bolín
El autor

J. Susi (op 92-d)
Mataluenga, agosto de 2016

Con todo cariño para Ángela Hernández Morell, ahijada de mi buen amigo Octavio Hernández Bolín

De Jaén a Valencia

Pasodoble con Motivos del "Himno a Jaén" de E. Cebrián
y del "Himno de la Comunidad Valenciana" de J. Serrano

J.Susi (op 92d)

Moderato ♩ = **108** *(circa)*

Piccolo
Flautas
Oboes
Fagot
Clarinete Picc. (Eb)
Clarinetes I - III (Bb)
Clarinetes II - IV (Bb)
Clarinete Bajo (Bb)
Sax Soprano (Bb)
Sax Altos (Eb)
Sax Tenores (Bb)
Sax Barítono (Eb)
Trompas I - III (F)
Trompa II (F)
Trompetas I - III (Bb)
Trompeta II (Bb)
Trombones I - III
Trombón II
Fliscornos (Bb)
Bombardinos (Bb)
Tubas (C)
Castañuelas
Percusión I
Percusión II

Todos los Derechos de esta obra, están protegidos por el Registro General de la Propiedad Intelectual de España, así como por la Sociedad General de Autores y Editores de España, donde ha sido Registrada por su Autor: J. Susi - 2016 - Ed. Música de hoy - Madrid - España

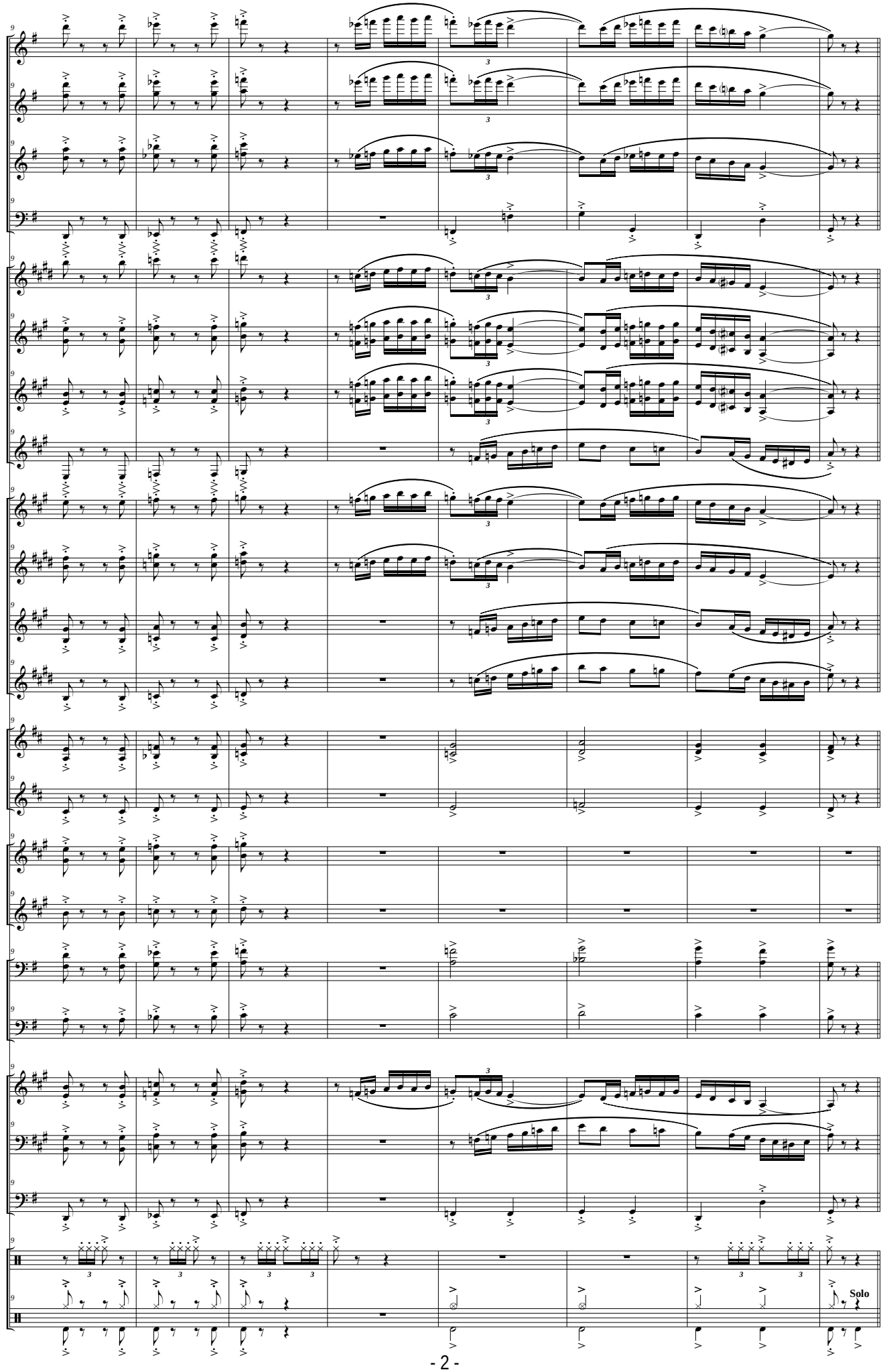
Picc.
Fl.
Ob.
Fag.
Cl. Picc. (Eb)
Cl. I - III (Bb)
Cl. II - IV (Bb)
Cl. Baj. (Bb)
S. Sop. (Bb)
S. Alt. (Eb)
S. Ten. (Bb)
S. Bar. (Eb)
Tp. I - III (F)
Trp. II (F)
Tr. I - III (Bb)
Tr. II (Bb)
Tbnes I - III
Tbn. II
Flisc. (Bb)
Bbard. (Bb)
Tub. (C)
Perc. I
Perc. II
Solo

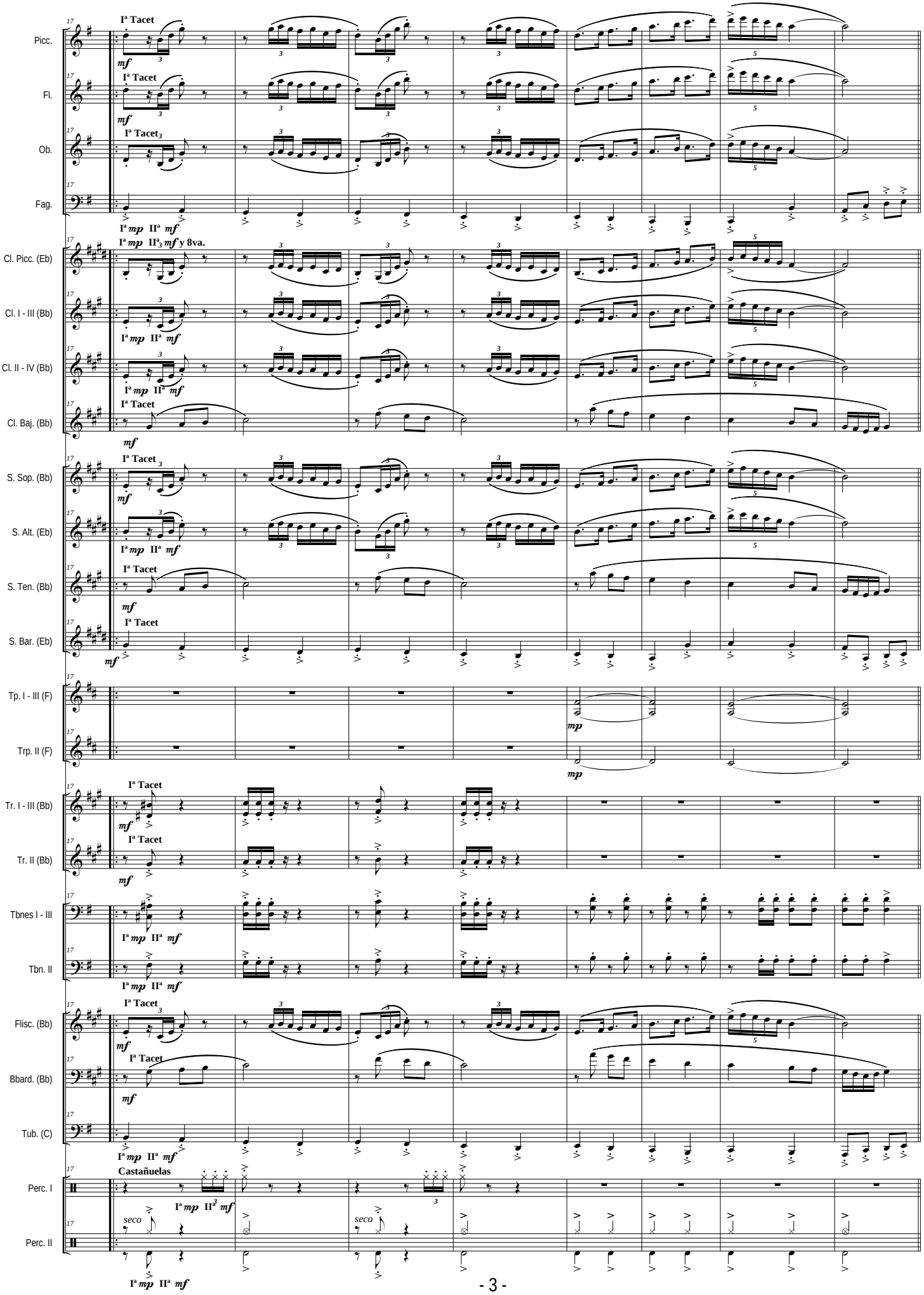
Picc.
Fl.
Ob.
Fag.
Cl. Picc. (Eb)
Cl. I - III (Bb)
Cl. II - IV (Bb)
Cl. Baj. (Bb)
S. Sop. (Bb)
S. Alt. (Eb)
S. Ten. (Bb)
S. Bar. (Eb)
Tp. I - III (F)
Trp. II (F)
Tr. I - III (Bb)
Tr. II (Bb)
Tbnes I - III
Tbn. II
Flisc. (Bb)
Bbard. (Bb)
Tub. (C)
Perc. I
Perc. II
Iª Tacet
Iª mp IIª mf
Iª mp IIª3 mf y 8va.
Castañuelas
seco

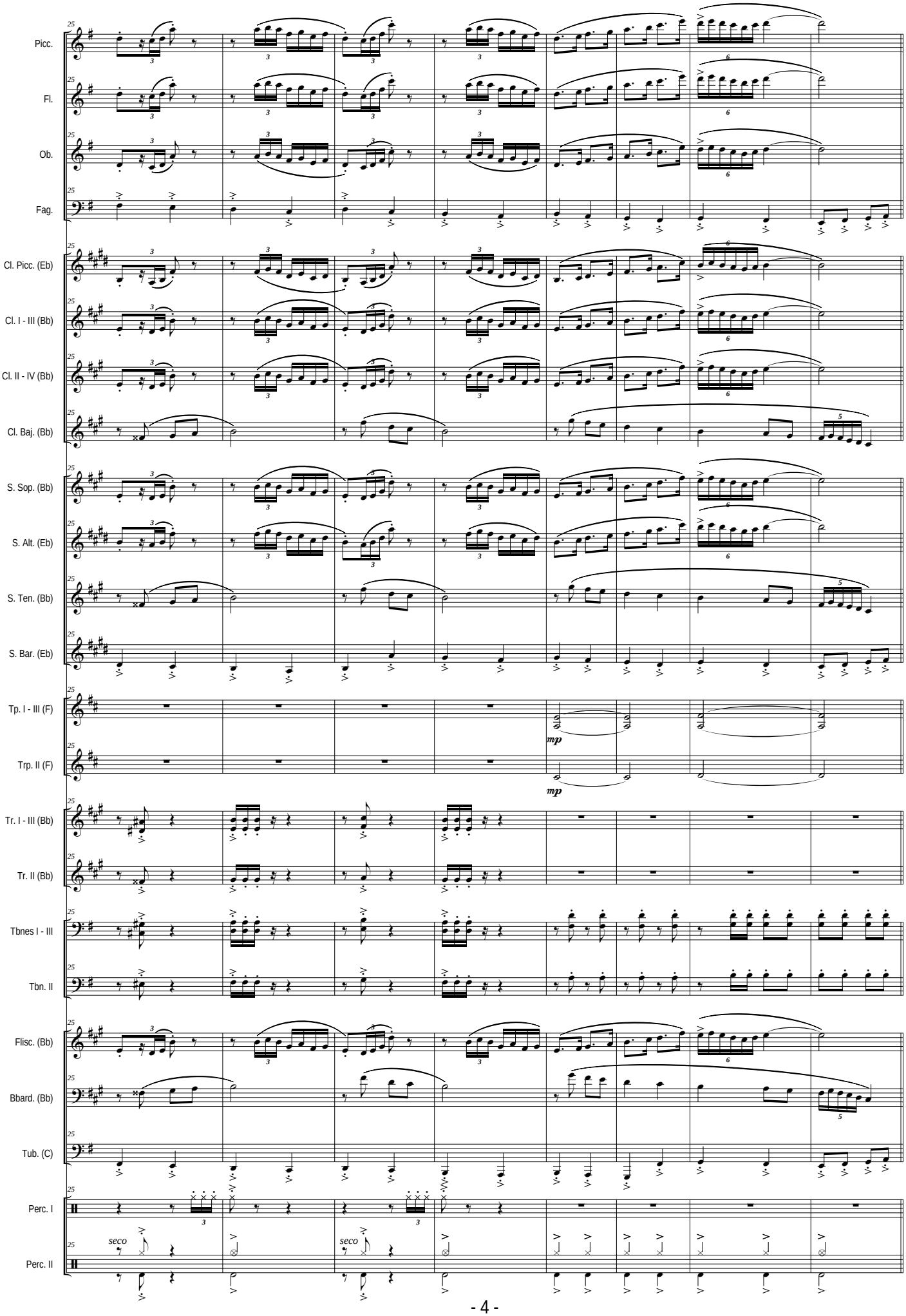
Picc.
Fl.
Ob.
Fag.
Cl. Picc. (Eb)
Cl. I - III (Bb)
Cl. II - IV (Bb)
Cl. Baj. (Bb)
S. Sop. (Bb)
S. Alt. (Eb)
S. Ten. (Bb)
S. Bar. (Eb)
Tp. I - III (F)
Trp. II (F)
Tr. I - III (Bb)
Tr. II (Bb)
Tbnes I - III
Tbn. II
Flisc. (Bb)
Bbard. (Bb)
Tub. (C)
Perc. I
Perc. II
mp
mp
seco
seco

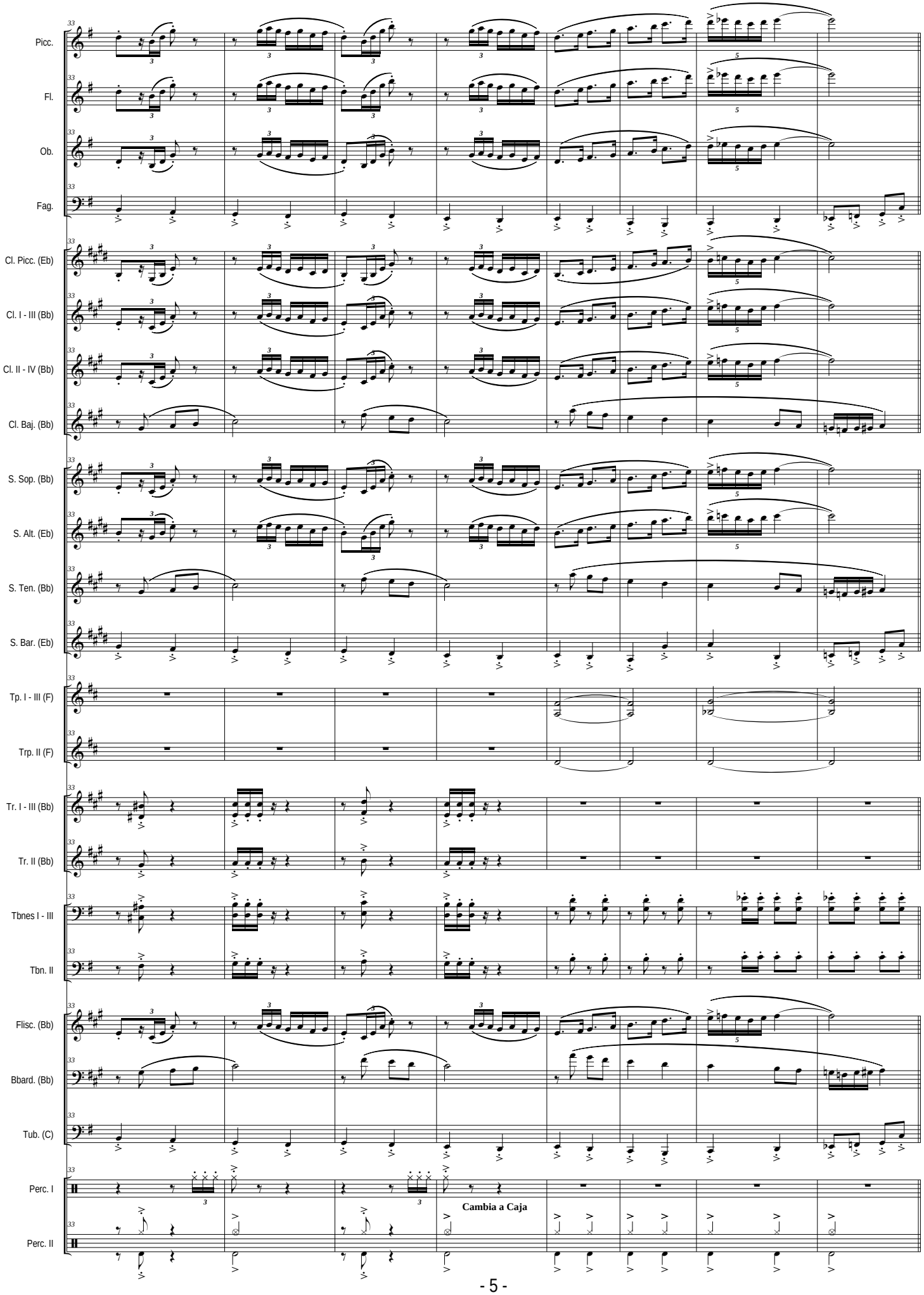
Picc.
Fl.
Ob.
Fag.
Cl. Picc. (Eb)
Cl. I - III (Bb)
Cl. II - IV (Bb)
Cl. Baj. (Bb)
S. Sop. (Bb)
S. Alt. (Eb)
S. Ten. (Bb)
S. Bar. (Eb)
Tp. I - III (F)
Trp. II (F)
Tr. I - III (Bb)
Tr. II (Bb)
Tbnes I - III
Tbn. II
Flisc. (Bb)
Bbard. (Bb)
Tub. (C)
Perc. I
Perc. II
Cambia a Caja

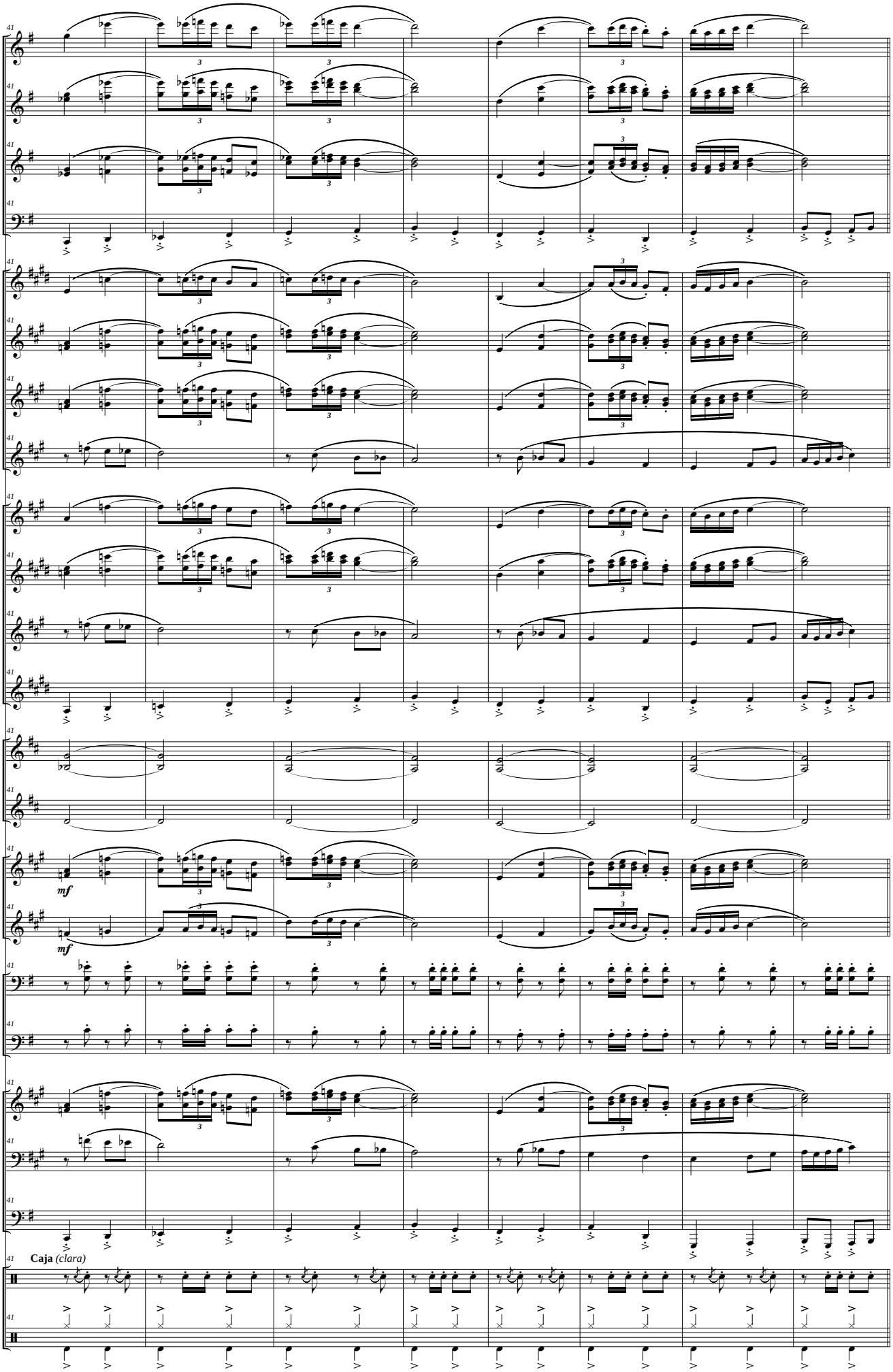
41
Picc.
Fl.
Ob.
Fag.
Cl. Picc. (Eb)
Cl. I - III (Bb)
Cl. II - IV (Bb)
Cl. Baj. (Bb)
S. Sop. (Bb)
S. Alt. (Eb)
S. Ten. (Bb)
S. Bar. (Eb)
Tp. I - III (F)
Trp. II (F)
Tr. I - III (Bb)
Tr. II (Bb)
mf
mf
Tbnes I - III
Tbn. II
Flisc. (Bb)
Bbard. (Bb)
Tub. (C)
Caja (clara)
Perc. I
Perc. II

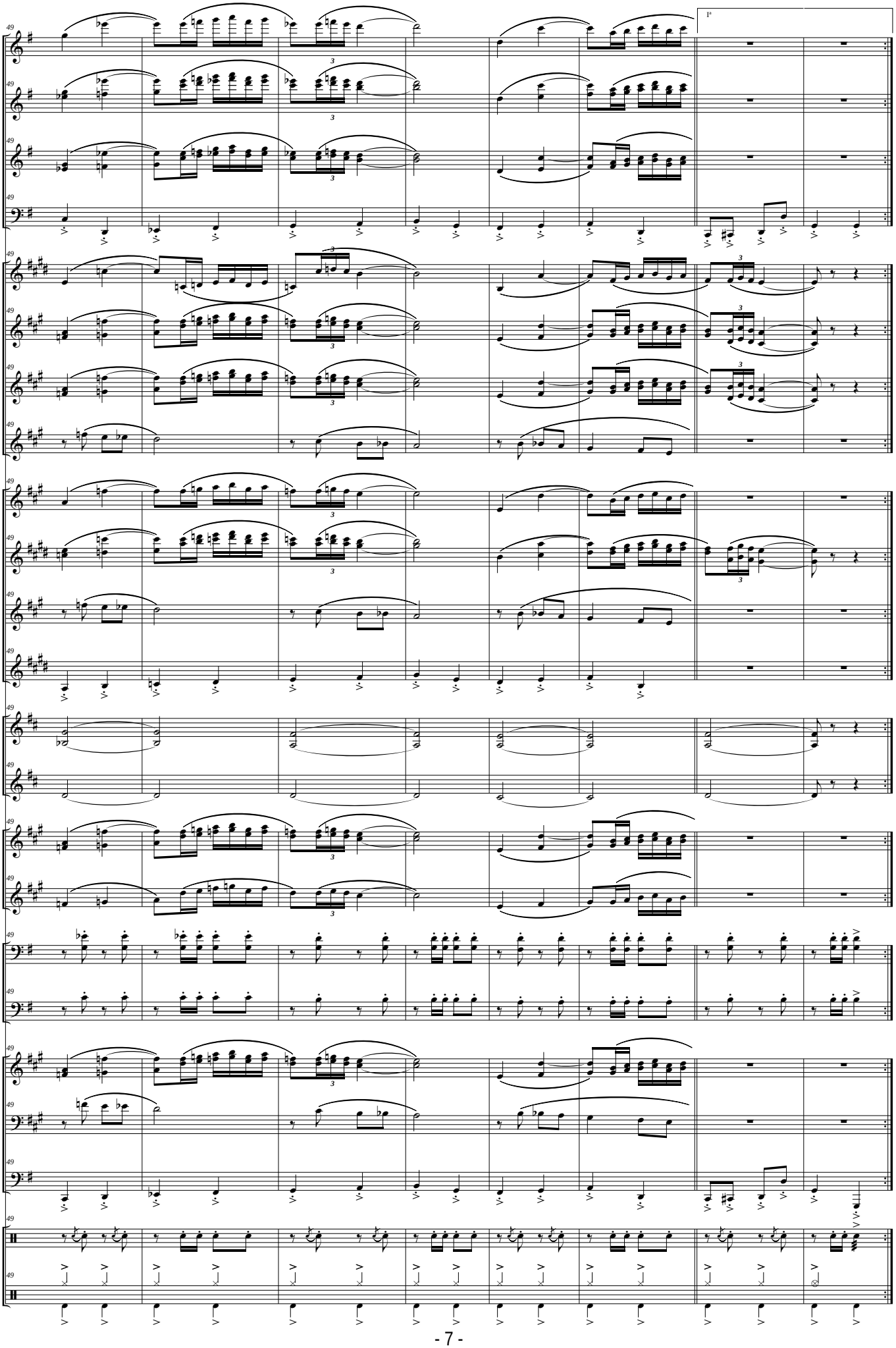
Picc.
Fl.
Ob.
Fag.
Cl. Picc. (Eb)
Cl. I - III (Bb)
Cl. II - IV (Bb)
Cl. Baj. (Bb)
S. Sop. (Bb)
S. Alt. (Eb)
S. Ten. (Bb)
S. Bar. (Eb)
Tp. I - III (F)
Trp. II (F)
Tr. I - III (Bb)
Tr. II (Bb)
Tbnes I - III
Tbn. II
Flisc. (Bb)
Bbard. (Bb)
Tub. (C)
Perc. I
Perc. II

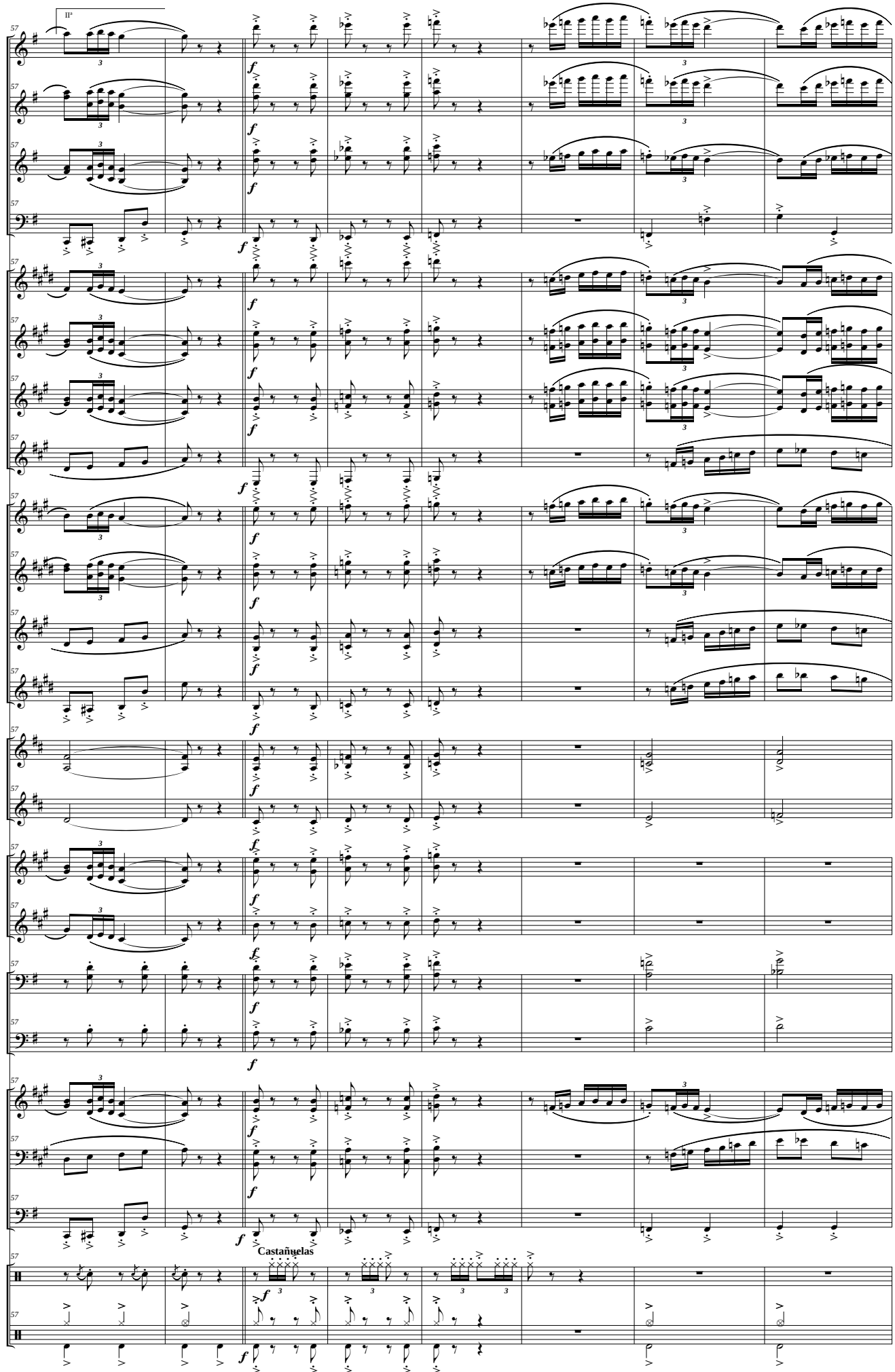
II ª
Picc.
Fl.
Ob.
Fag.
Cl. Picc. (Eb)
Cl. I - III (Bb)
Cl. II - IV (Bb)
Cl. Baj. (Bb)
S. Sop. (Bb)
S. Alt. (Eb)
S. Ten. (Bb)
S. Bar. (Eb)
Tp. I - III (F)
Trp. II (F)
Tr. I - III (Bb)
Tr. II (Bb)
Tbnes I - III
Tbn. II
Flisc. (Bb)
Bbard. (Bb)
Tub. (C)
Castañuelas
Perc. I
Perc. II

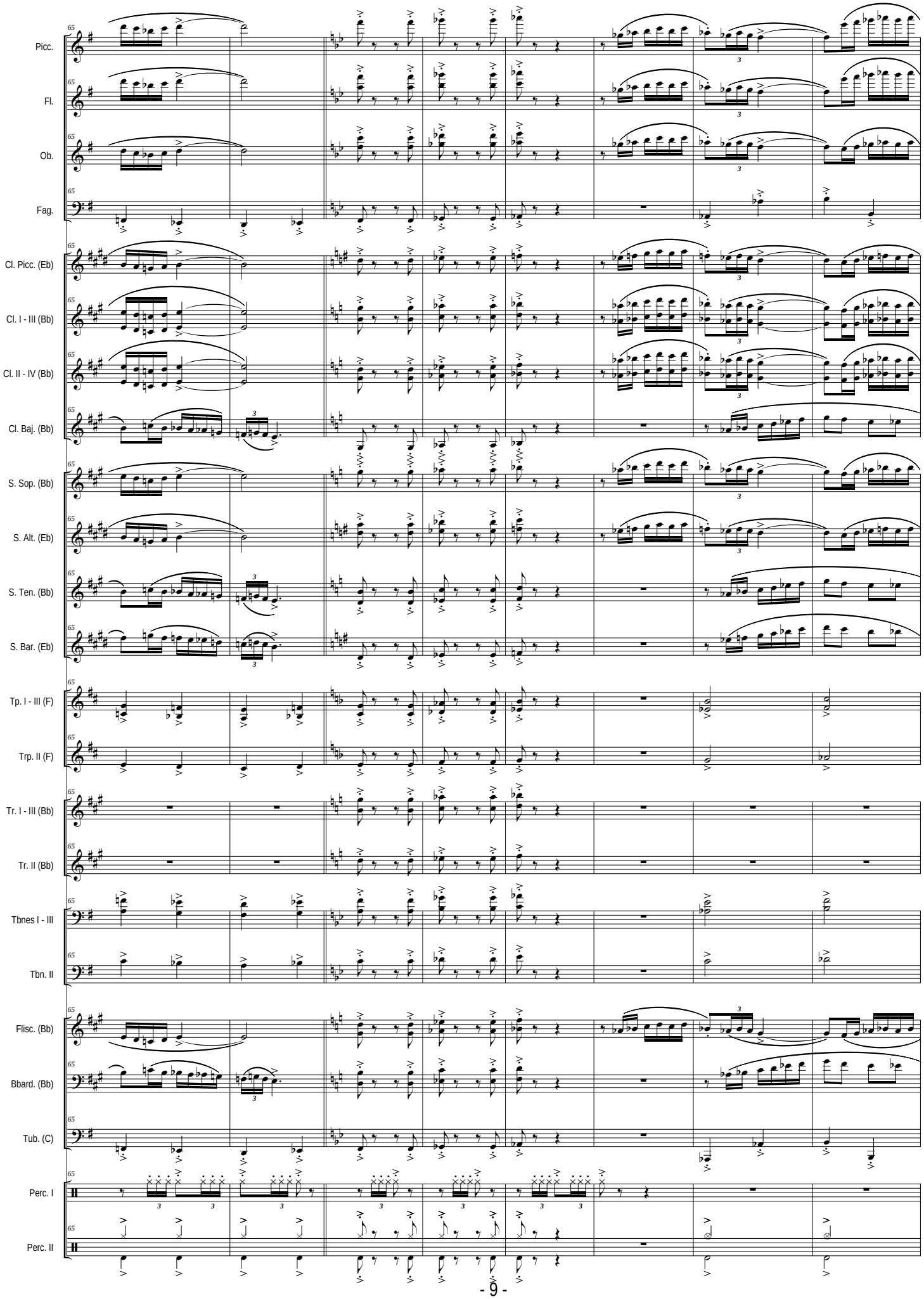
Picc.
Fl.
Ob.
Fag.
Cl. Picc. (Eb)
Cl. I - III (Bb)
Cl. II - IV (Bb)
Cl. Baj. (Bb)
S. Sop. (Bb)
S. Alt. (Eb)
S. Ten. (Bb)
S. Bar. (Eb)
Tp. I - III (F)
Trp. II (F)
Tr. I - III (Bb)
Tr. II (Bb)
Tbnes I - III
Tbn. II
Flisc. (Bb)
Bbard. (Bb)
Tub. (C)
Perc. I
Perc. II

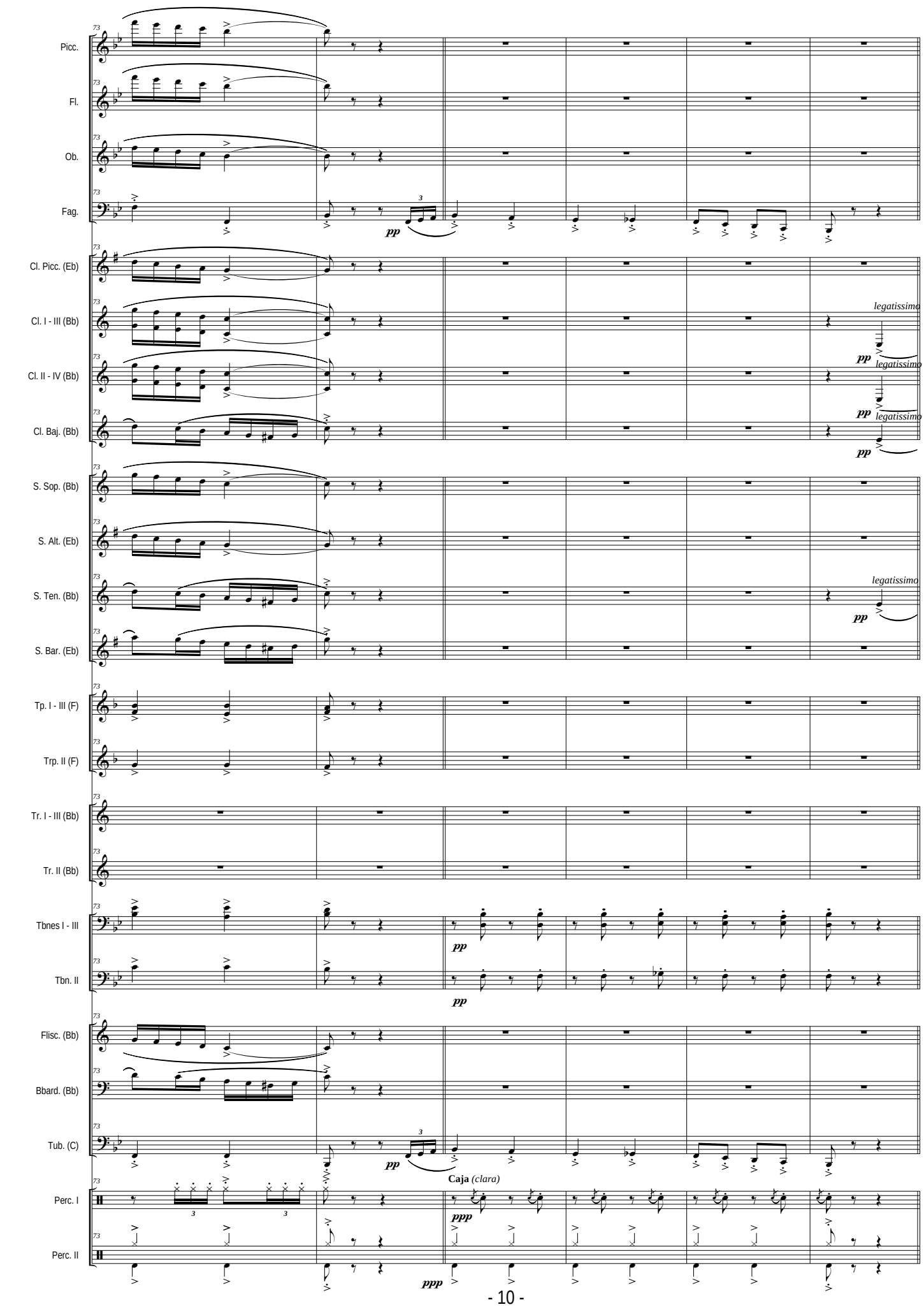
Picc.
Fl.
Ob.
Fag.
Cl. Picc. (Eb)
Cl. I - III (Bb)
Cl. II - IV (Bb)
Cl. Baj. (Bb)
S. Sop. (Bb)
S. Alt. (Eb)
S. Ten. (Bb)
S. Bar. (Eb)
Tp. I - III (F)
Trp. II (F)
Tr. I - III (Bb)
Tr. II (Bb)
Tbnes I - III
Tbn. II
Flisc. (Bb)
Bbard. (Bb)
Tub. (C)
Perc. I
Perc. II
pp
legatissimo
ppp
Caja (clara)

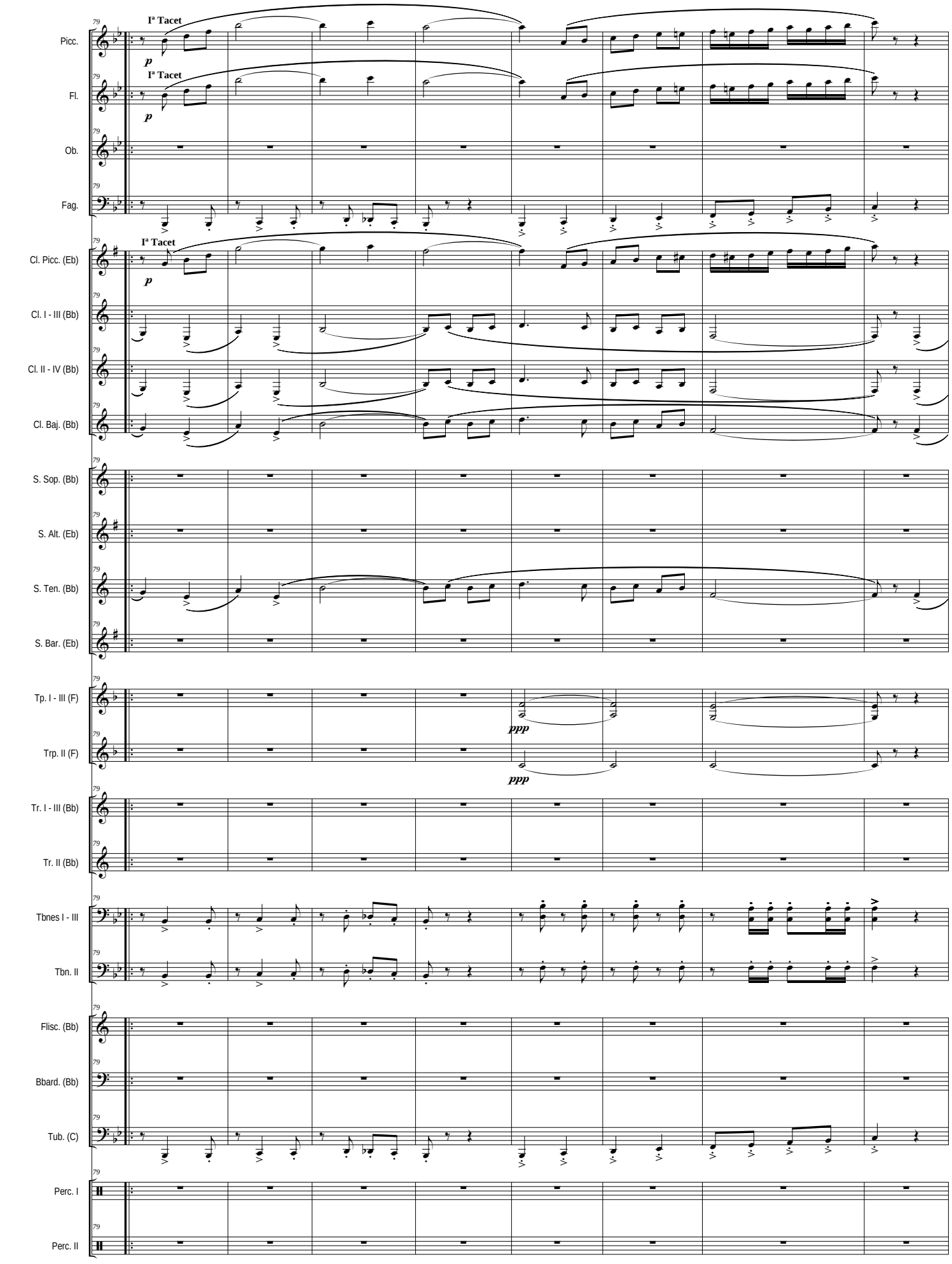
Picc.
Fl.
Ob.
Fag.
Cl. Picc. (Eb)
Cl. I - III (Bb)
Cl. II - IV (Bb)
Cl. Baj. (Bb)
S. Sop. (Bb)
S. Alt. (Eb)
S. Ten. (Bb)
S. Bar. (Eb)
Tp. I - III (F)
Trp. II (F)
Tr. I - III (Bb)
Tr. II (Bb)
Tbnes I - III
Tbn. II
Flisc. (Bb)
Bbard. (Bb)
Tub. (C)
Perc. I
Perc. II
Iª Tacet
p
ppp

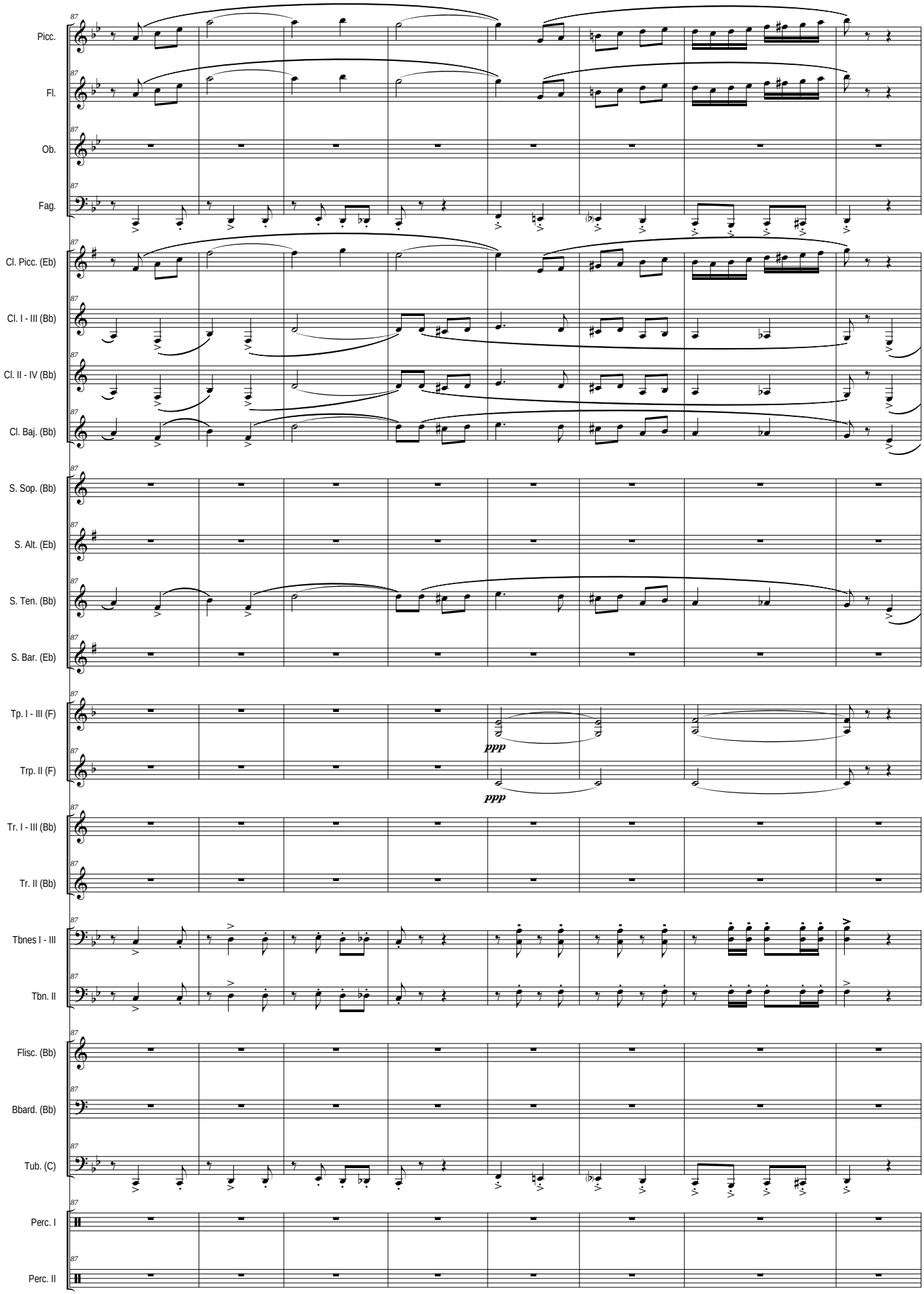
87
Picc.
Fl.
Ob.
Fag.
Cl. Picc. (Eb)
Cl. I - III (Bb)
Cl. II - IV (Bb)
Cl. Baj. (Bb)
S. Sop. (Bb)
S. Alt. (Eb)
S. Ten. (Bb)
S. Bar. (Eb)
Tp. I - III (F)
Trp. II (F)
ppp
ppp
Tr. I - III (Bb)
Tr. II (Bb)
Tbnes I - III
Tbn. II
Flisc. (Bb)
Bbard. (Bb)
Tub. (C)
Perc. I
Perc. II

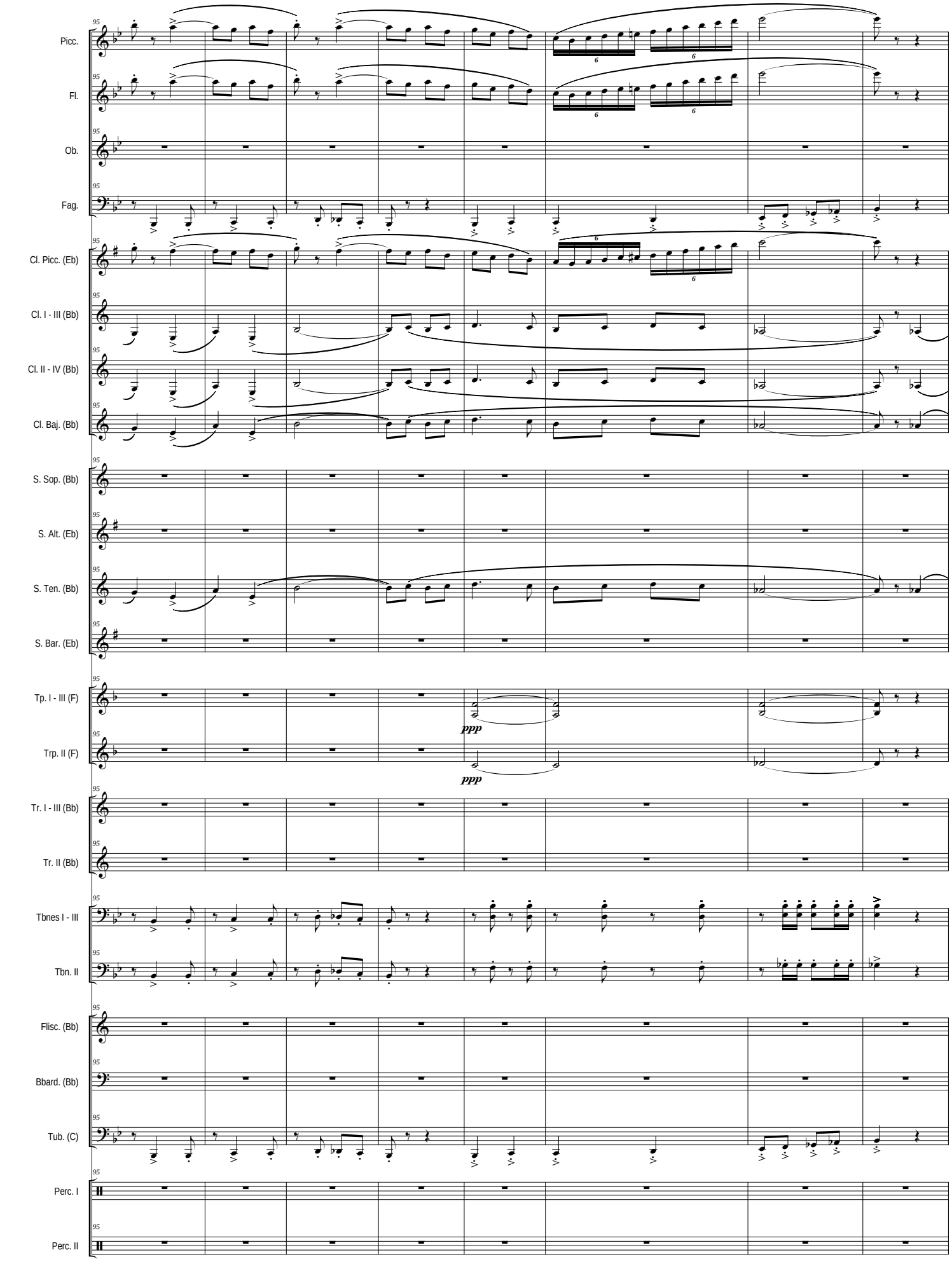
Picc.
Fl.
Ob.
Fag.
Cl. Picc. (Eb)
Cl. I - III (Bb)
Cl. II - IV (Bb)
Cl. Baj. (Bb)
S. Sop. (Bb)
S. Alt. (Eb)
S. Ten. (Bb)
S. Bar. (Eb)
Tp. I - III (F)
Trp. II (F)
Tr. I - III (Bb)
Tr. II (Bb)
Tbnes I - III
Tbn. II
Flisc. (Bb)
Bbard. (Bb)
Tub. (C)
Perc. I
Perc. II
ppp
ppp

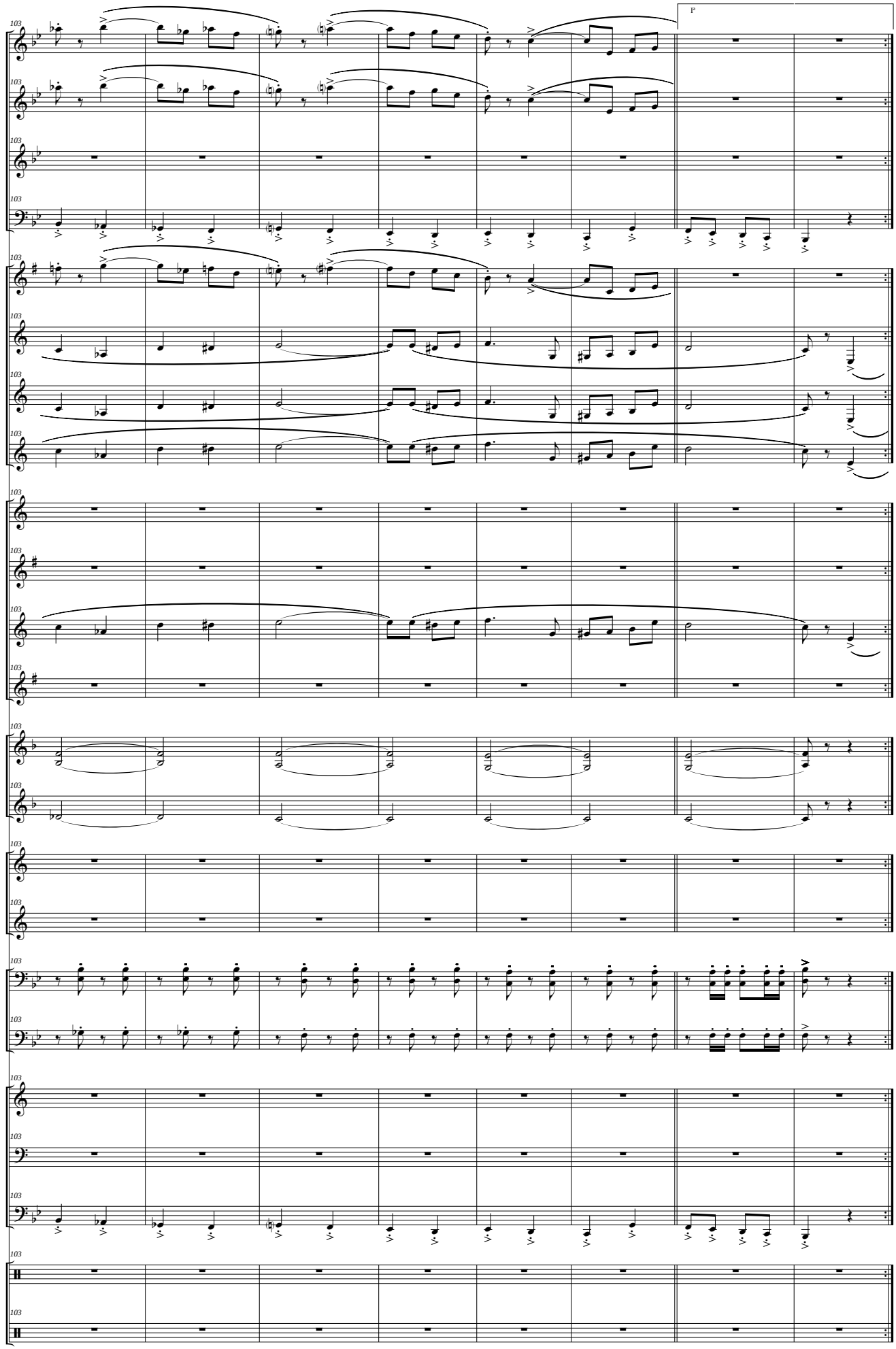
Picc.
Fl.
Ob.
Fag.
Cl. Picc. (Eb)
Cl. I - III (Bb)
Cl. II - IV (Bb)
Cl. Baj. (Bb)
S. Sop. (Bb)
S. Alt. (Eb)
S. Ten. (Bb)
S. Bar. (Eb)
Tp. I - III (F)
Trp. II (F)
Tr. I - III (Bb)
Tr. II (Bb)
Tbnes I - III
Tbn. II
Flisc. (Bb)
Bbard. (Bb)
Tub. (C)
Perc. I
Perc. II
103
Iª

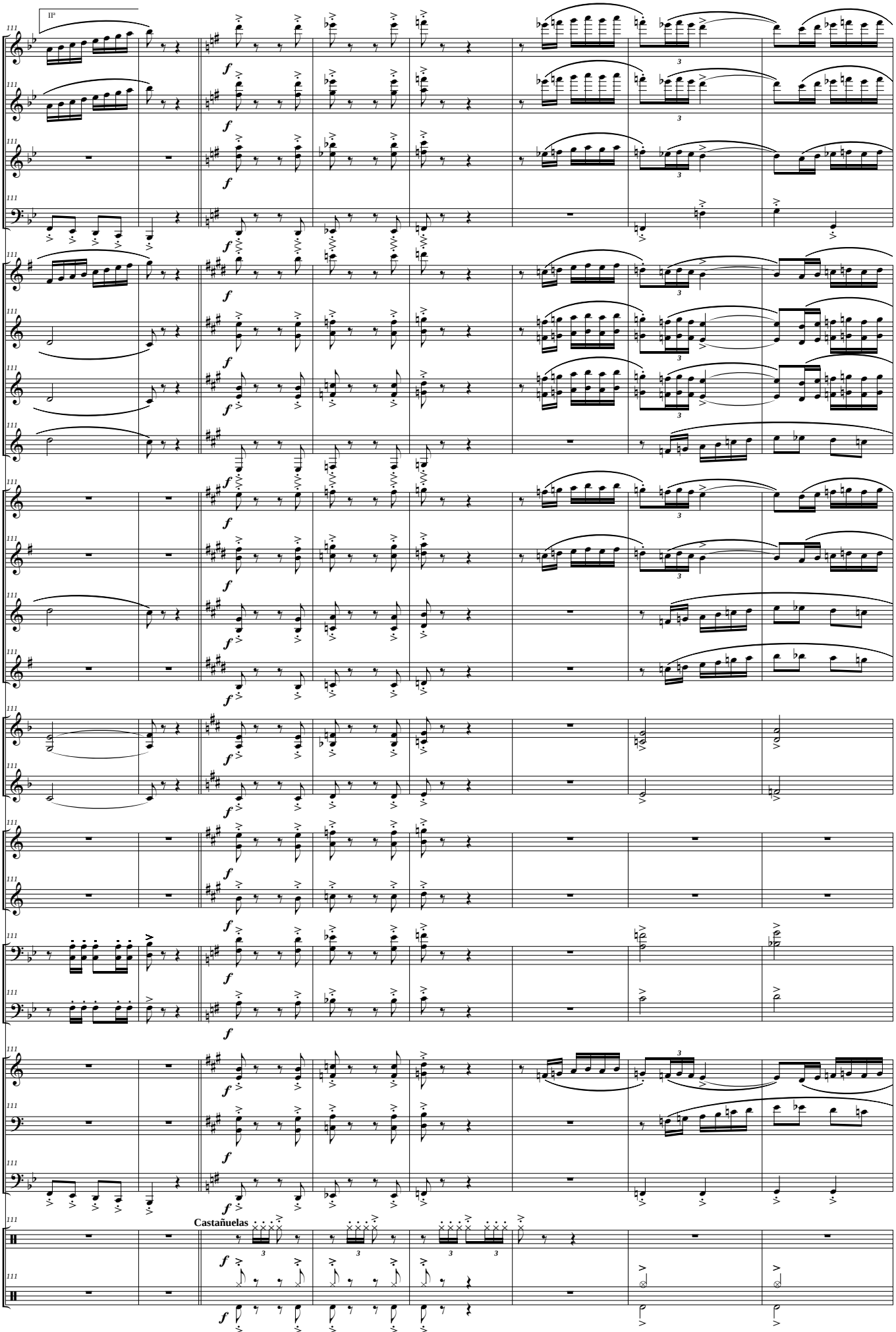
IIª
Picc.
Fl.
Ob.
Fag.
Cl. Picc. (Eb)
Cl. I - III (Bb)
Cl. II - IV (Bb)
Cl. Baj. (Bb)
S. Sop. (Bb)
S. Alt. (Eb)
S. Ten. (Bb)
S. Bar. (Eb)
Tp. I - III (F)
Trp. II (F)
Tr. I - III (Bb)
Tr. II (Bb)
Tbnes I - III
Tbn. II
Flisc. (Bb)
Bbard. (Bb)
Tub. (C)
Castañuelas
Perc. I
Perc. II

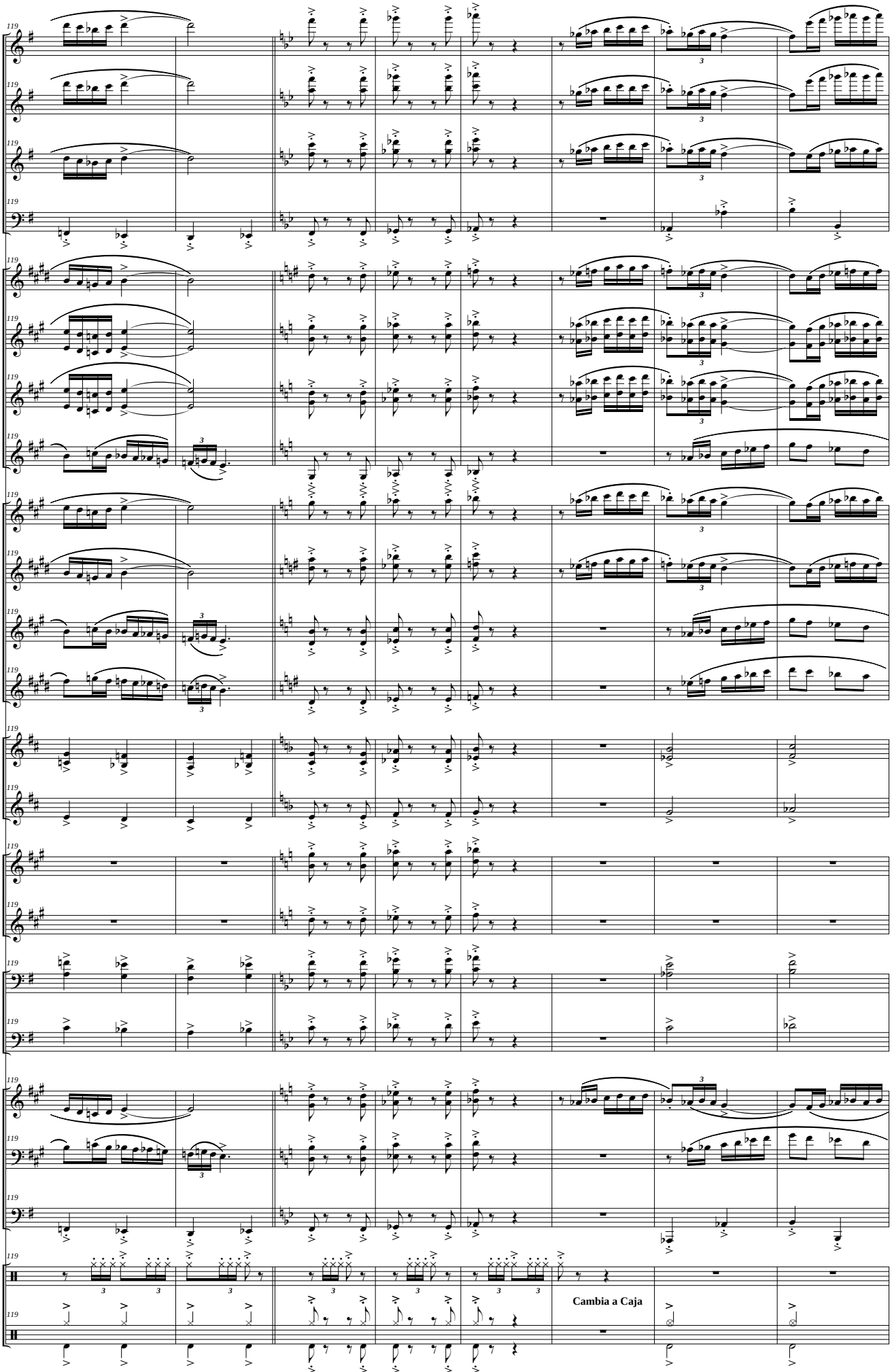
119
Picc.
Fl.
Ob.
Fag.
Cl. Picc. (Eb)
Cl. I - III (Bb)
Cl. II - IV (Bb)
Cl. Baj. (Bb)
S. Sop. (Bb)
S. Alt. (Eb)
S. Ten. (Bb)
S. Bar. (Eb)
Tp. I - III (F)
Trp. II (F)
Tr. I - III (Bb)
Tr. II (Bb)
Tbnes I - III
Tbn. II
Flisc. (Bb)
Bbard. (Bb)
Tub. (C)
Perc. I
Perc. II
Cambia a Caja

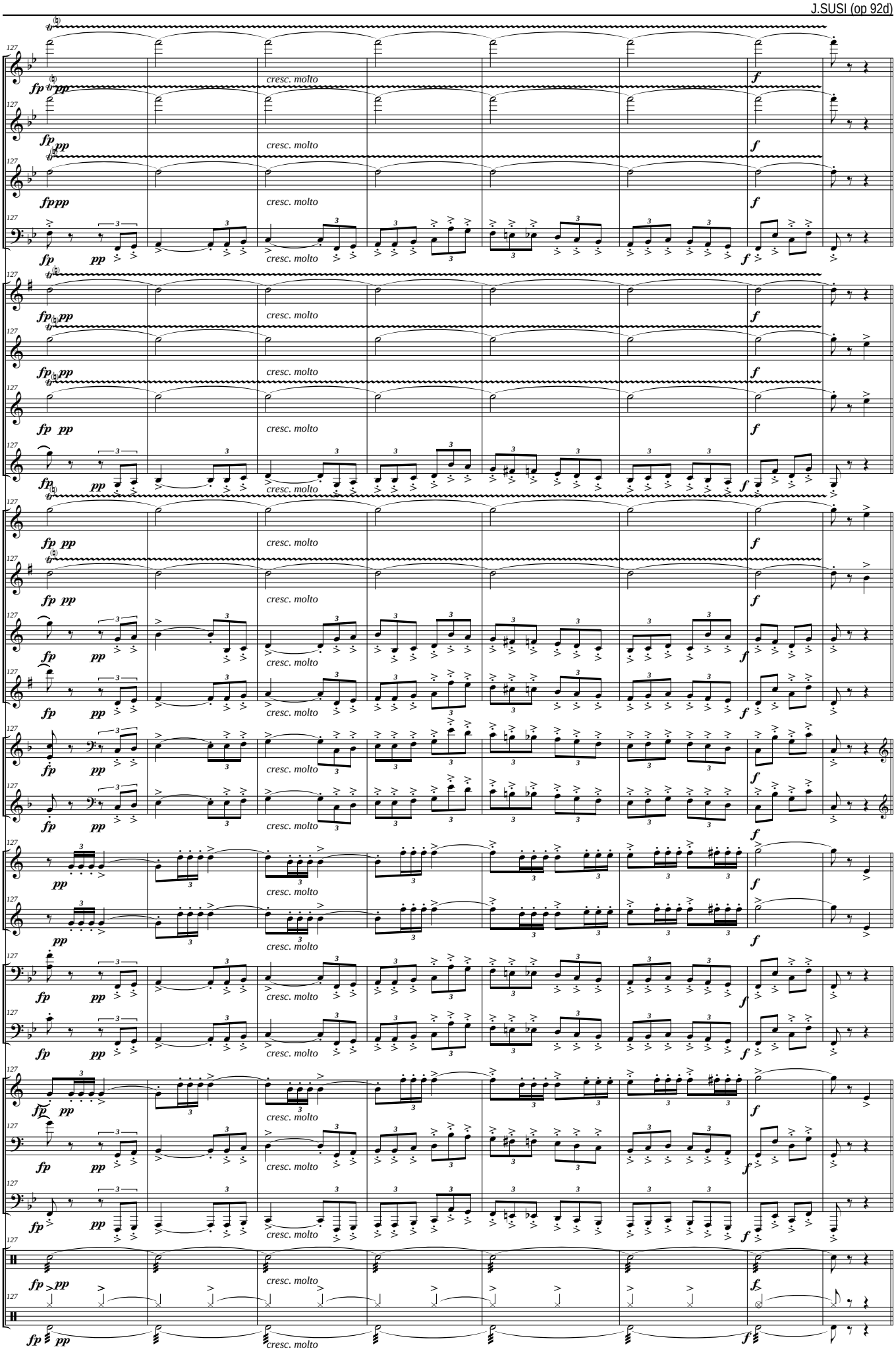
127
Picc.
Fl.
Ob.
Fag.
Cl. Picc. (Eb)
Cl. I - III (Bb)
Cl. II - IV (Bb)
Cl. Baj. (Bb)
S. Sop. (Bb)
S. Alt. (Eb)
S. Ten. (Bb)
S. Bar. (Eb)
Tp. I - III (F)
Trp. II (F)
Tr. I - III (Bb)
Tr. II (Bb)
Tbnes I - III
Tbn. II
Flisc. (Bb)
Bbard. (Bb)
Tub. (C)
Perc. I
Perc. II
fp
pp
cresc. molto
f

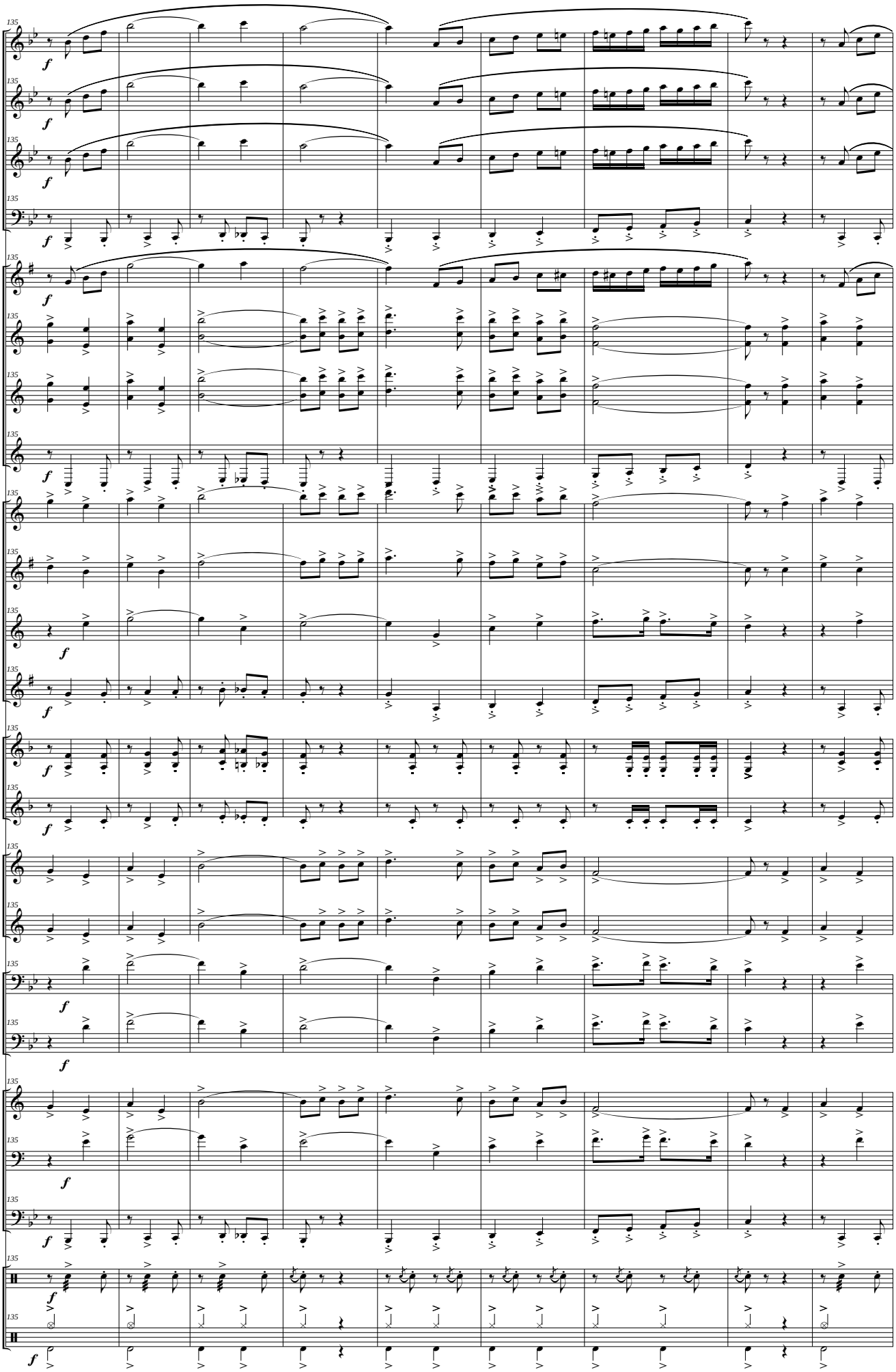
135
Picc.
Fl.
Ob.
Fag.
Cl. Picc. (Eb)
Cl. I - III (Bb)
Cl. II - IV (Bb)
Cl. Baj. (Bb)
S. Sop. (Bb)
S. Alt. (Eb)
S. Ten. (Bb)
S. Bar. (Eb)
Tp. I - III (F)
Trp. II (F)
Tr. I - III (Bb)
Tr. II (Bb)
Tbnes I - III
Tbn. II
Flisc. (Bb)
Bbard. (Bb)
Tub. (C)
Perc. I
Perc. II
f

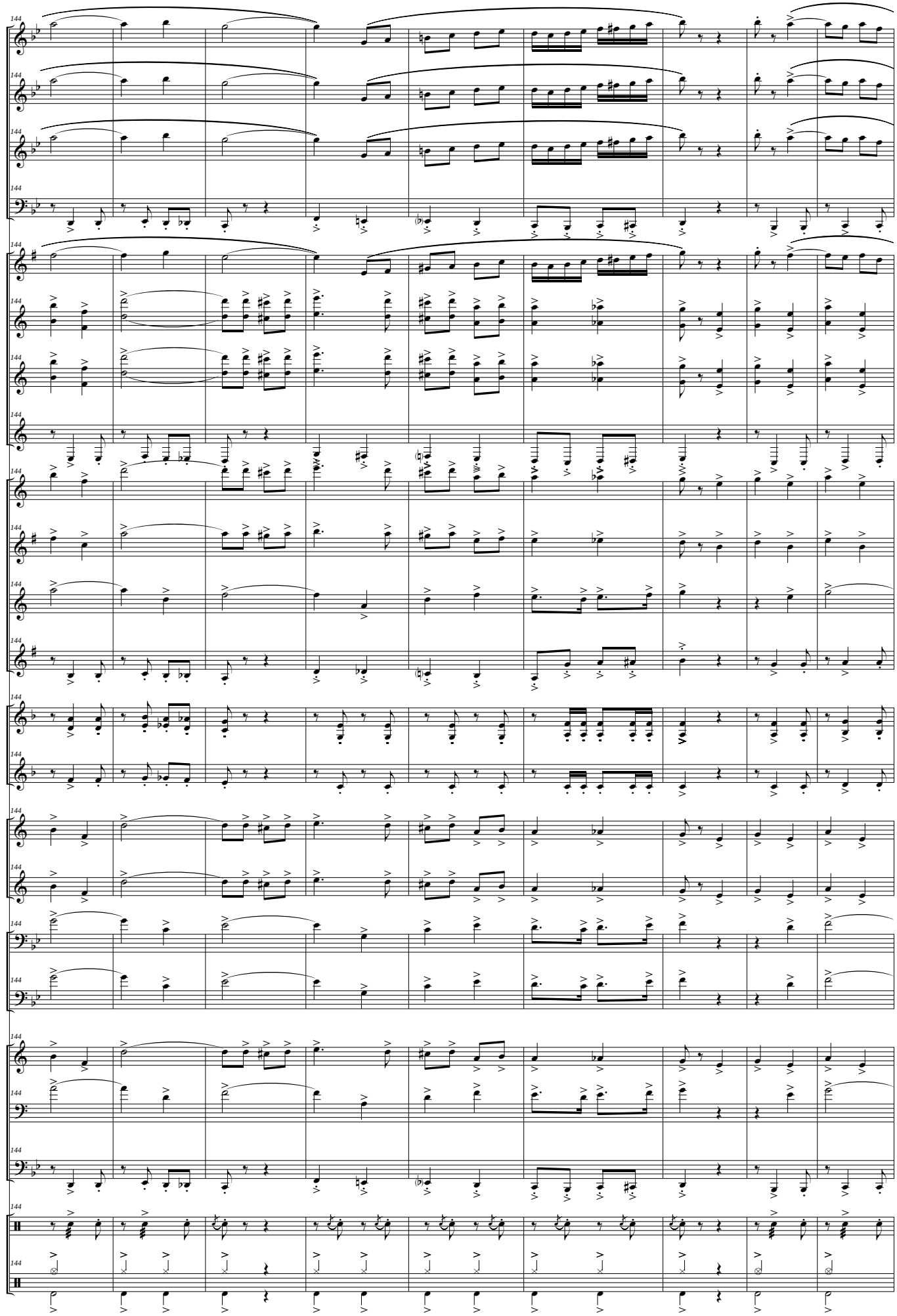
144
Picc.
Fl.
Ob.
Fag.
Cl. Picc. (Eb)
Cl. I - III (Bb)
Cl. II - IV (Bb)
Cl. Baj. (Bb)
S. Sop. (Bb)
S. Alt. (Eb)
S. Ten. (Bb)
S. Bar. (Eb)
Tp. I - III (F)
Trp. II (F)
Tr. I - III (Bb)
Tr. II (Bb)
Tbnes I - III
Tbn. II
Flisc. (Bb)
Bbard. (Bb)
Tub. (C)
Perc. I
Perc. II

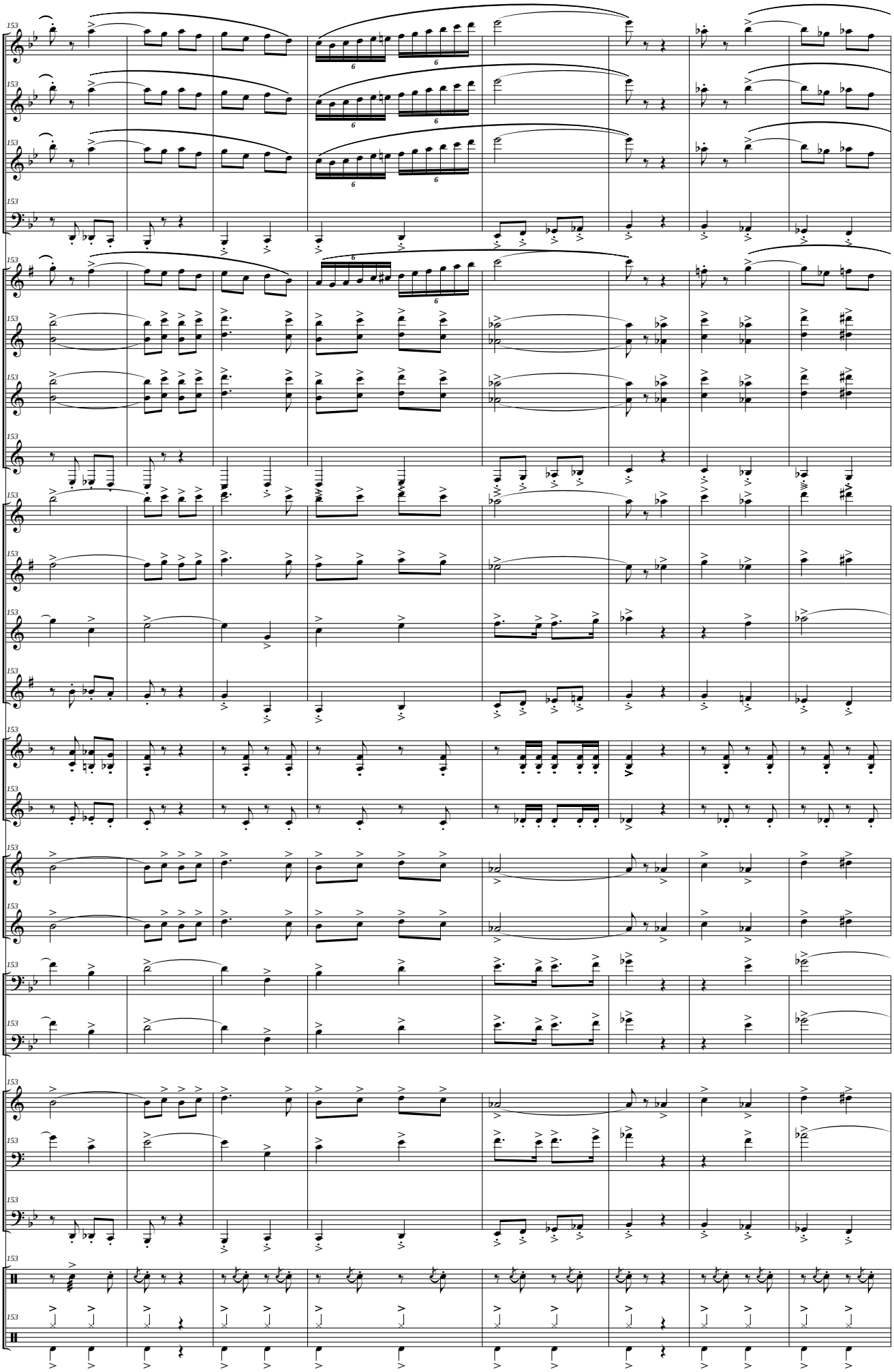
153
Picc.
Fl.
Ob.
Fag.
Cl. Picc. (Eb)
Cl. I - III (Bb)
Cl. II - IV (Bb)
Cl. Baj. (Bb)
S. Sop. (Bb)
S. Alt. (Eb)
S. Ten. (Bb)
S. Bar. (Eb)
Tp. I - III (F)
Trp. II (F)
Tr. I - III (Bb)
Tr. II (Bb)
Tbnes I - III
Tbn. II
Flisc. (Bb)
Bbard. (Bb)
Tub. (C)
Perc. I
Perc. II

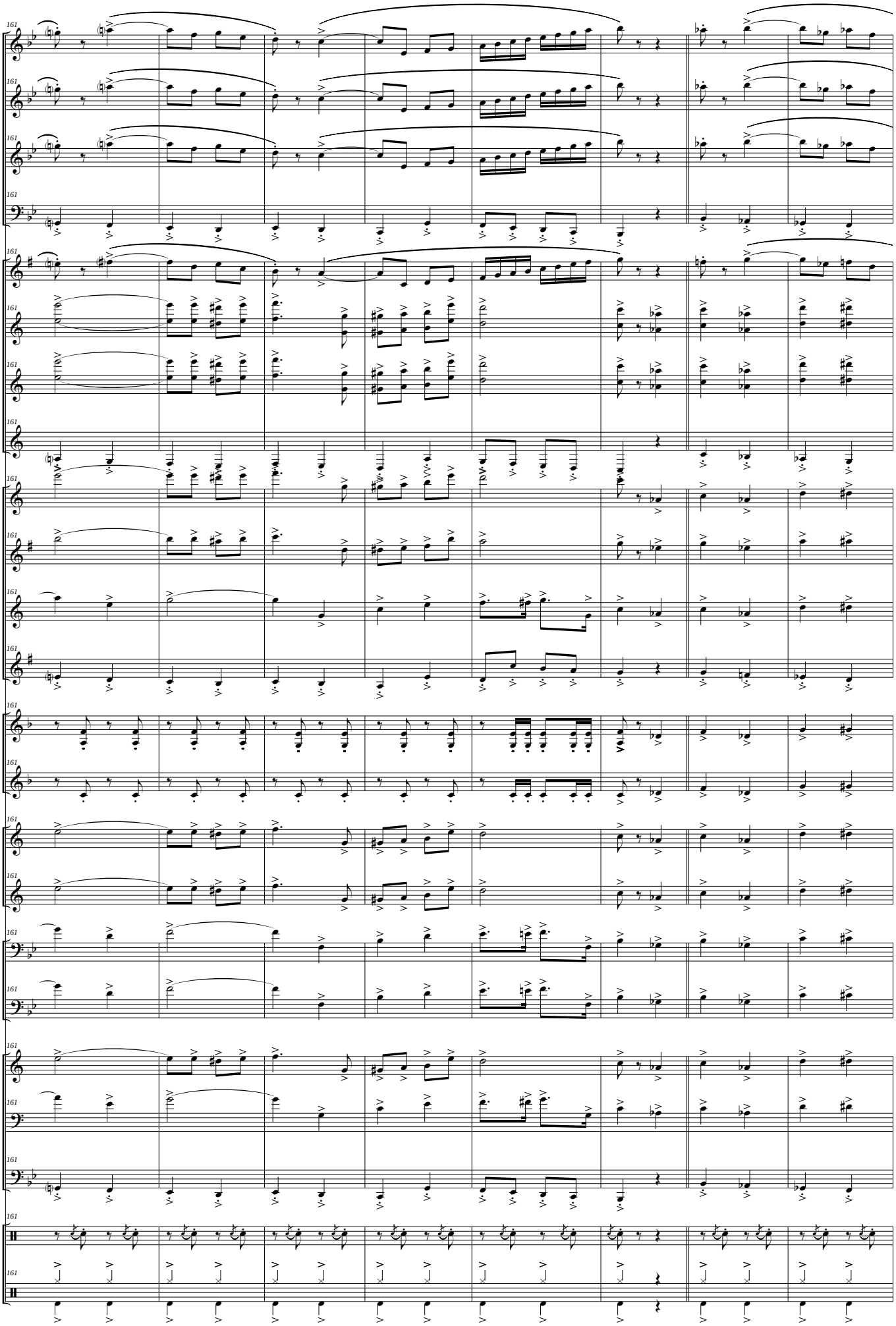
161
Picc.
Fl.
Ob.
Fag.
Cl. Picc. (Eb)
Cl. I - III (Bb)
Cl. II - IV (Bb)
Cl. Baj. (Bb)
S. Sop. (Bb)
S. Alt. (Eb)
S. Ten. (Bb)
S. Bar. (Eb)
Tp. I - III (F)
Trp. II (F)
Tr. I - III (Bb)
Tr. II (Bb)
Tbnes I - III
Tbn. II
Flisc. (Bb)
Bbard. (Bb)
Tub. (C)
Perc. I
Perc. II

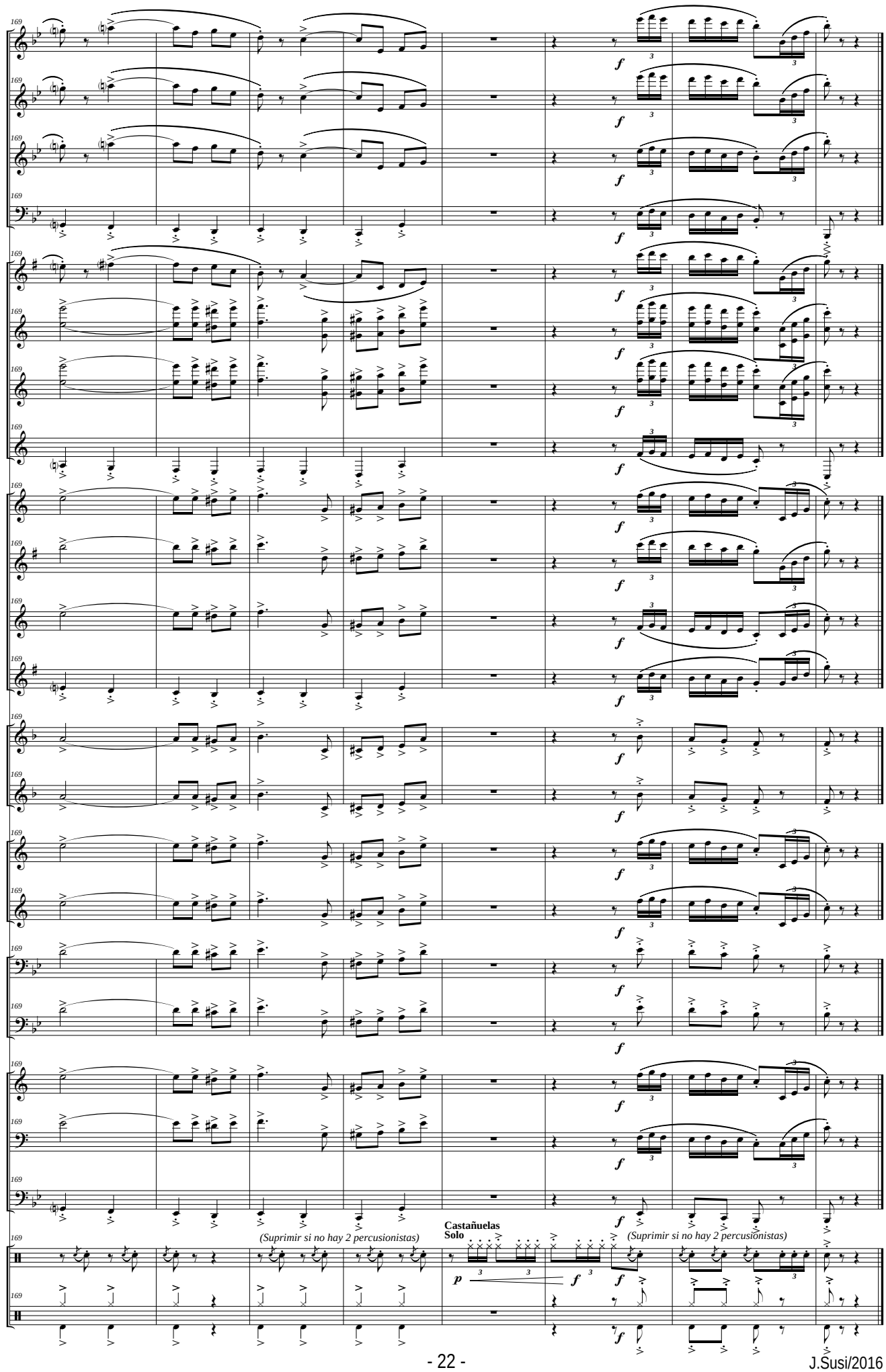
169
Picc.
Fl.
Ob.
Fag.
Cl. Picc. (Eb)
Cl. I - III (Bb)
Cl. II - IV (Bb)
Cl. Baj. (Bb)
S. Sop. (Bb)
S. Alt. (Eb)
S. Ten. (Bb)
S. Bar. (Eb)
Tp. I - III (F)
Trp. II (F)
Tr. I - III (Bb)
Tr. II (Bb)
Tbnes I - III
Tbn. II
Flisc. (Bb)
Bbard. (Bb)
Tub. (C)
Perc. I
Perc. II
f
(Suprimir si no hay 2 percusionistas)
Castañuelas
Solo
p
f
(Suprimir si no hay 2 percusionistas)

OTRAS OBRAS PARA BANDA DE J. SUSI (por Orden Alfabético)

Aires de España (PD)(op 70-B)(Dur. aprox: 4'50'')

Aires de Fiesta (PD)(op 54-C)

Aires gallegos (Suite)(op 38)(Versión para Banda del Autor)(Dur. aprox: 18 m.) *I Obertura - II Canción-canon - III Galop - IV Cantilena y variaciones - V Muñeira y final*

Al-Andalus Suite (op 15)(Dur. aprox: 14 m.) *I-La noche. II-El alba. III-El atardecer*

"a Martos" (PD de Concierto)(op 67-b)

A mi abuelo (PD)(op 92-c)(Dur. aprox: 3'55'')

Andalucía (suite Nº 1) (op 49)(Dur: aprox: 19, m.) *I Petenera - II Romera - III Fandangos*

Andalucía (suite Nº 2) (op 74)(Dur: aprox: 21, m.) *I - Aromas de Sevilla. II - Danza. III - Bulerías (Extraido de la "Sonata Flamenca" -op 72- IIIer Tpo. "En la lumbre", para Saxo Alto y Piano)*
Obra Obligada en el Certamen Internacional de Bandas de Música de Valencia 2014 - SECCIÓN PRIMERA -

Añoranzas (op 65)(Dur. aprox: 7'10'')(Pequeña Serenata para 2 Trompas solistas y Banda)(a la memoria de Miguel Angel Colmenero, en el Xº Aniversario de la creación del Curso y Festival Internacional de Música de Jamilena - Jaén)

Arjona flamenco (PD)(op 67-a)

Aromas de la Alhambra (Serenata para cuerdas)(op 51)(Dur. aprox: 6'30'' m.)(Transcripción para Banda Sinfónica del autor)

Auringi - suite (op 44)(Dur. aprox: 17'30'' m.) *I Amanecer en el castillo - II En los olivares - III Por las callejuelas - IV Jaleo y final*

Brisas del norte (PD de concierto)(op 42-a)

Brisas del Sur (PD)(op 54-B)

Concierto para Saxo Tenor (Bb), Piano, Cuerda y Percusión (op 14) (Dur. aprox: 20 m.) **(Transcripción para Banda Sinfónica del Autor)**

De Jaén a Valencia (PD)(op 92d)

Ecos de mi tierra (PD)(op 92-a)

Ecos Valencianos (PD)(op 70-d)

El Aldeano (PD de Concierto)

El Comisario (PD)(op 70-a)

Elegía-Homenaje por las víctimas del 11-M y el Subinspector del GEO Francisco Javier Torronteras Gadea (op 63)(para Violoncello solo)(Dur. Aprox: 3'00'' m.)(Arr: para Banda del Autor)

Epopeyas Valencianas (op 62)(Poema sinfónico para Gran Banda Sinfónica)(Dur. aprox: 17'30'' m.)
Obra Obligada en el Certamen Internacional de Bandas de Música de Valencia 2004 - SECCIÓN DE HONOR - Encargo del Excmo. Ayuntamiento de Valencia

Espacios abiertos-suite (op 31)(Dur. aprox: 17'05'' m.) *1er Tpo = Introducción: Dehesa de la Villa - 2º Tpo = Canción: Campo del Moro - 3er Tpo = Quasi un vals: Parque del Retiro - 4ª Tpo = Finale: Casa de Campo*
Premio "Maestro Villa de Música 1994" del Excmo. Ayuntamiento de Madrid

Fantasía 175 (op 43)(Dur. aprox: 11 m.)

Fantasía sobre cuatro sonidos (op 22)(Dur: aprox: 17'30'' m.)
Premio "Maestro Villa de Música 1992" del Excmo. Ayuntamiento de Madrid

Fiesta en Mataluenga (PD)(op 70-C) (Dur. aprox: 4'25'')

Garbo y tronío (PD)(op 42-c)

Garsuán March (Marcha de Concierto)(op 92b) (Dur: aprox: 5'04'')

Gitanerías (PD de Concierto)(op 67-d)

Gracia andaluza (PD)(op 54-A)

Himno de La Bóveda (op 70-C)(Dur. aprox: 2'30'')

"Homenaje" (a D. Pascual Marquina)**(Fantasía sobre motivos del PD "España Cañí")**(op 40)(Dur. aprox: 9 m.)

Jazz Concert (Homenaje a...) (op 77)(Dur: aprox: 18'50'') *I Thelonius Monk (Blues) - II Henry Mancini (11/4) - III Stan Kenton (Slow) - IV Count Basie (Swing)*

Jazz Concert Nº 2 (Homenaje a...) (op 93)(Dur: aprox: 16'40'') *I Coleman Hawkins (Blues) - II Paul Desmond (5x4) - III Stan Getz (Bossa-nova) - IV John Coltrane (Afro-swing)*

Latin Concert (Homenaje a...) (op 80)(Dur: aprox: 19'45'') *I Benny Moré (Son Cubano) - II Pérez Prado (Mambo) - III Cole Porter (Beguin) - IV Tom Jobim (Bossa-Samba)*

Latin Concert Nº 2 (op 96)(Dur: aprox: 18'15'') *I Bolero - II Vals-Joropo - III Ranchera - IV Malambo*

Marcha Solemne (op 73-a)(Marcha lenta de Concierto)(Dur. aprox: 6'30'')

Martes Santo en La Magdalena (Marcha de Procesión)

MEGAGEM (op 60)(Dur. aprox: 17'40'' m.)
Premio "Maestro Villa de Música 2003" del Excmo. Ayuntamiento de Madrid

Mr. Ellington suite (op 56)(Dur: aprox: 21'30'') I Blues - II Vals-Jazz - III Bossa-nova - IV Funfy-blues

Nostalgias (PD de concierto)

Nueva gente (PD de concierto)

Nuevas promociones (Pasodoble-Marcha)(op 42-b)

Oiramaná (Fantasía) (op 99) (Dur: aprox: 18'30'')

Semana Santa Andaluza (Marcha de Procesión)

Solera y señorío (PD de Concierto)(op 67-c)

Sonata Weberiana "Homenaje a Carl Mª von Weber" (op 76)(Dur.aprox:: 22'10'' m.)(Clarinete -Bb- y Piano)(Instrumentación para Clarinete -Bb- y Banda Sinfónica -sin Metales- del Autor)

Suite Tuccitana (op 71)(Dur. aprox: 19'30'' m.) *I A la sombra de la Peña - II La flor del olivo - III Barrio Histórico - IV Fiesta de la aceituna y Final*

Summer Night Music (op 85)(Suite Nº 1)(Dur: aprox: 18'50'') *I Marcha - II Canción - III Vals - IV Tarantela*

Summer Night Music (op 88)(Suite Nº 2) **"Spain"** (Dur: aprox: 19'50'') *I Embrujo Granaino (Nocturno) - II Seguirillas - III Zortzico - IV Jota*

Tango Nº 1 (op 75-a) (Tango de Concierto)(Dur. aprox: 5'05'')

Tango Nº 2 (Piazzoleando) (op 75-b)(Tango de Concierto)(Dur. aprox: 6'20'')

Tango Nº 3 (Tang-Jazz) (op 75-c)(Tango de Concierto)(Dur. aprox: 5'35'')

True Type concert (op 36)(Dur. aprox: 17'20'' m.)
Premio "Maestro Villa de Música 1997" del Excmo. Ayuntamiento de Madrid

Tucci (Martos)(PD)(op 42-d)

Vals de los 25 (op 52)(Dur: aprox: 05'50'' m.)

Yayyan (Jaén) (PD de Concierto)(op 54-D)(con motivos del "Himno a Jaén" de E. Cebrián)

Nota: El Catálogo completo de J. Susi (Orquesta Sinfónica, Banda Sinfónica, Conjunto Instrumental, Cámara, y Vocal), se puede consultar en: www.josesusi.com