# MÚSICA DE HOY PARA BANDA

## Ecos Valencianos
### (P.D.)

Pasodoble inspirado en las
Fiestas Mayores de Cullera -Valencia-, 2014.
Dedicado a todos los Músicos que con su trabajo diario,
contribuyen a que las Bandas de Música de nuestro país,
estén, entre las mejores del mundo

El autor

José Susi López

# Ecos Valencianos

(Pasodoble con Motivos del "Himno de La Comunidad Valenciana" y del PD "El Fallero" del Maestro J.Serrano)

J.Susi (op 70d)

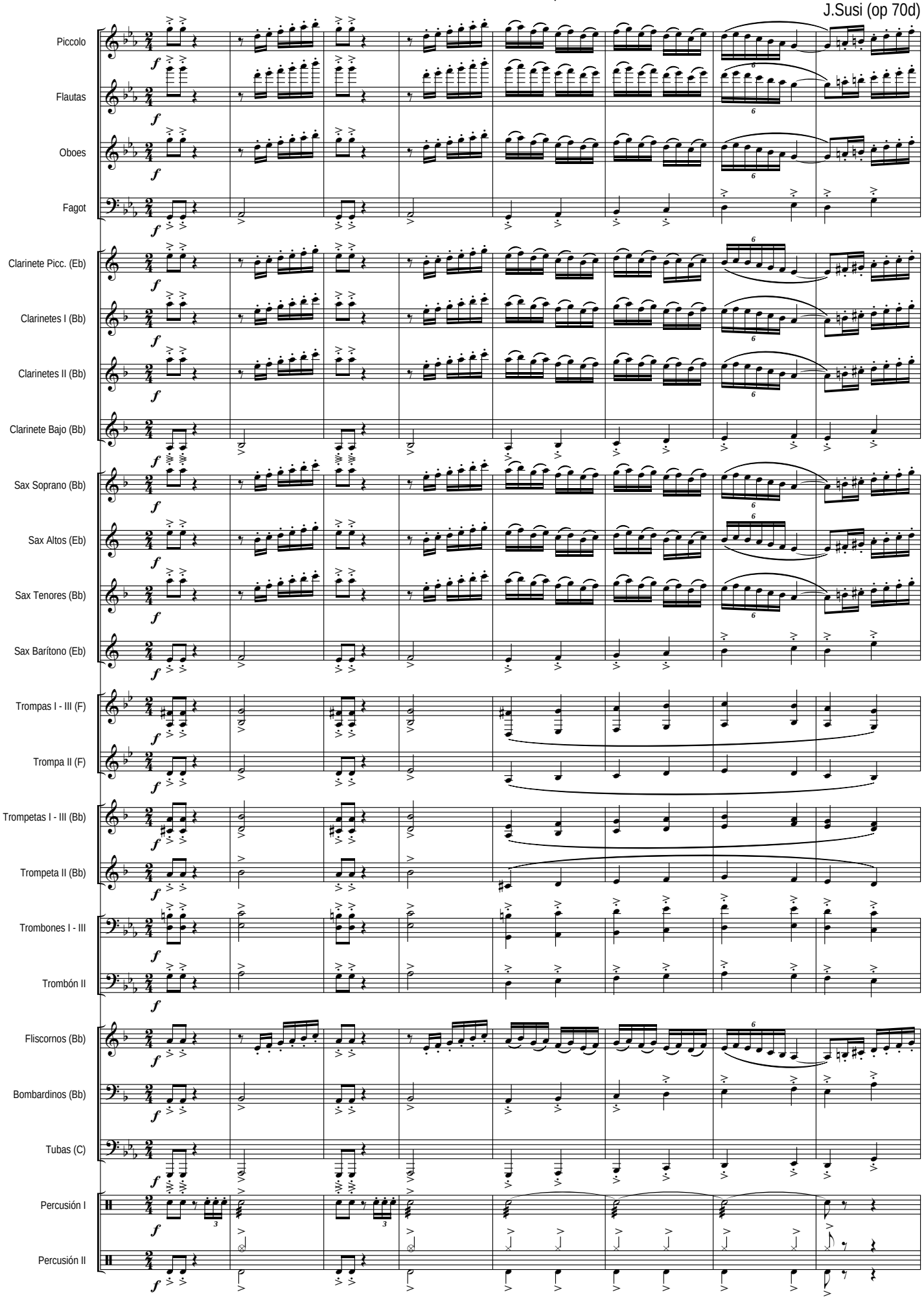


Todos los Derechos de esta obra, están protegidos por el Registro General de la Propiedad Intelectual de España, así como por la Sociedad General de Autores y Editores de España, donde ha sido Registrada por su Autor: J. Susi - 2014 - Ed. Música de hoy - Madrid - España

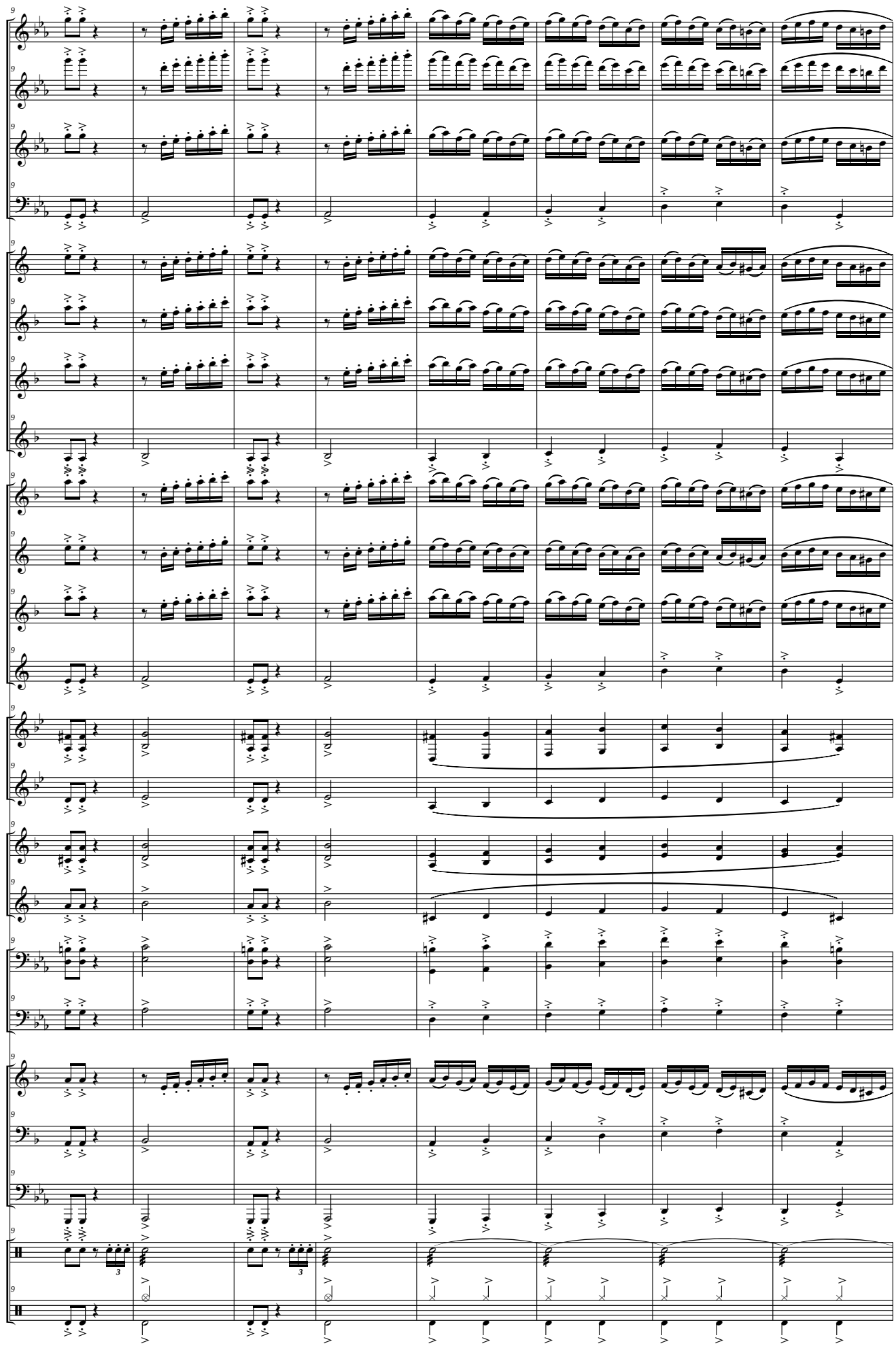
Picc.
Fl.
Ob.
Fag.
Cl. Picc. (Eb)
Cl. I (Bb)
Cl. II (Bb)
Cl. Baj. (Bb)
S. Sop. (Bb)
S. Alt. (Eb)
S. Ten. (Bb)
S. Bar. (Eb)
Tp. I - III (F)
Trp. II (F)
Tr. I - III (Bb)
Tr. II (Bb)
Tbnes I - III
Tbn. II
Flisc. (Bb)
Bbard. (Bb)
Tub. (C)
Perc. I
Perc. II

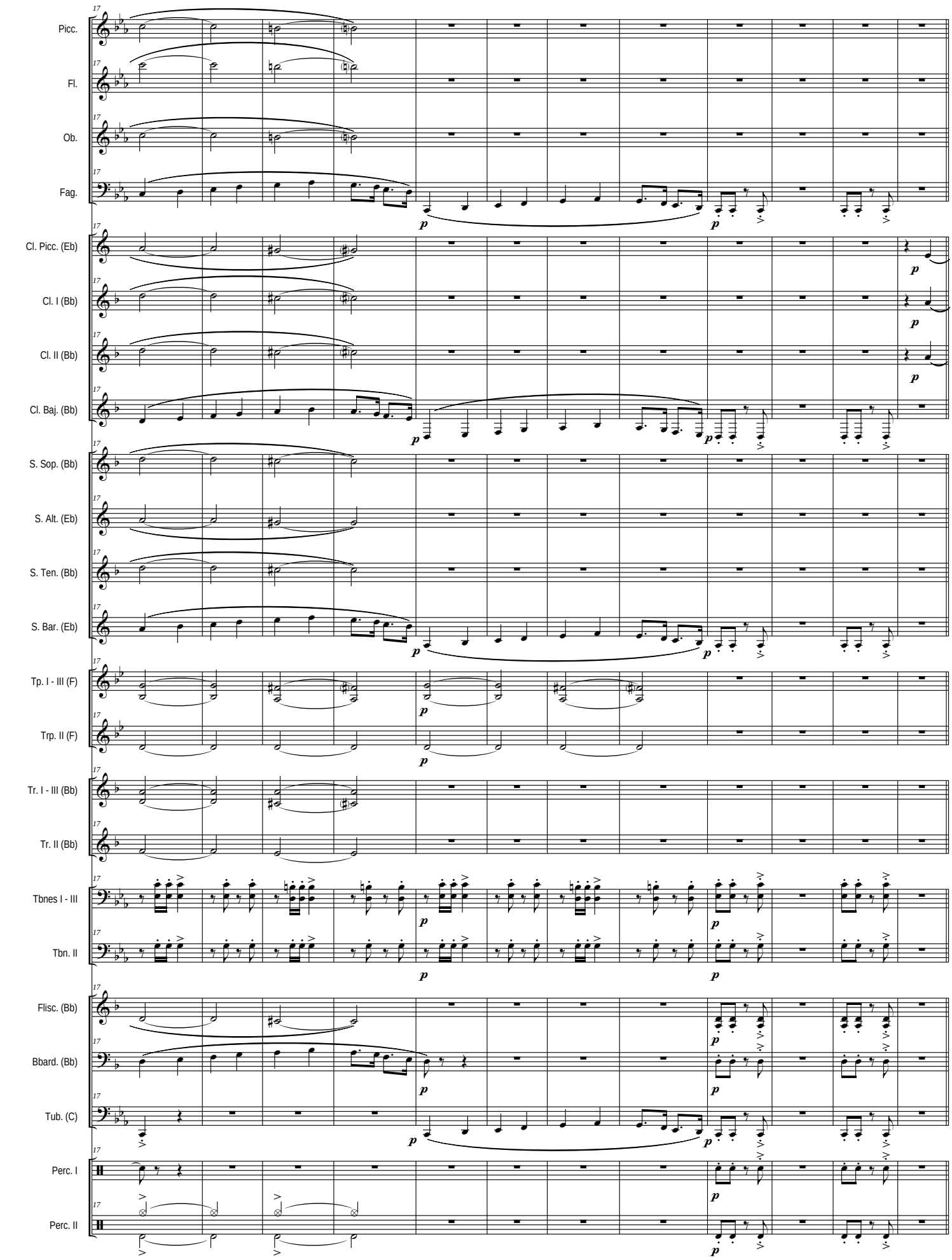
17
Picc.
Fl.
Ob.
Fag.
Cl. Picc. (Eb)
Cl. I (Bb)
Cl. II (Bb)
Cl. Baj. (Bb)
S. Sop. (Bb)
S. Alt. (Eb)
S. Ten. (Bb)
S. Bar. (Eb)
Tp. I - III (F)
Trp. II (F)
Tr. I - III (Bb)
Tr. II (Bb)
Tbnes I - III
Tbn. II
Flisc. (Bb)
Bbard. (Bb)
Tub. (C)
Perc. I
Perc. II
p

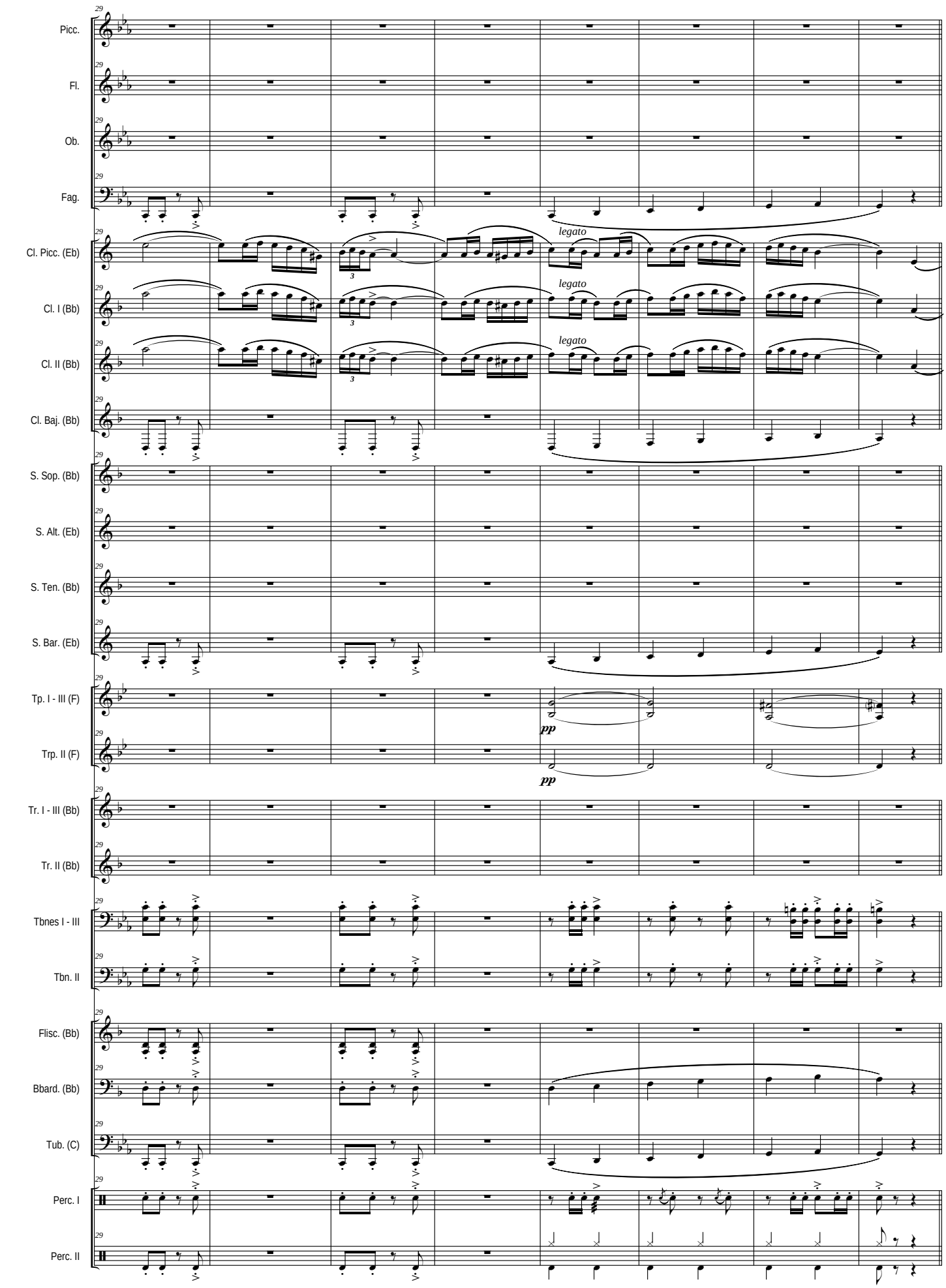
29
Picc.
Fl.
Ob.
Fag.
Cl. Picc. (Eb)
Cl. I (Bb)
Cl. II (Bb)
Cl. Baj. (Bb)
S. Sop. (Bb)
S. Alt. (Eb)
S. Ten. (Bb)
S. Bar. (Eb)
Tp. I - III (F)
Trp. II (F)
Tr. I - III (Bb)
Tr. II (Bb)
Tbnes I - III
Tbn. II
Flisc. (Bb)
Bbard. (Bb)
Tub. (C)
Perc. I
Perc. II
legato
legato
legato
pp
pp

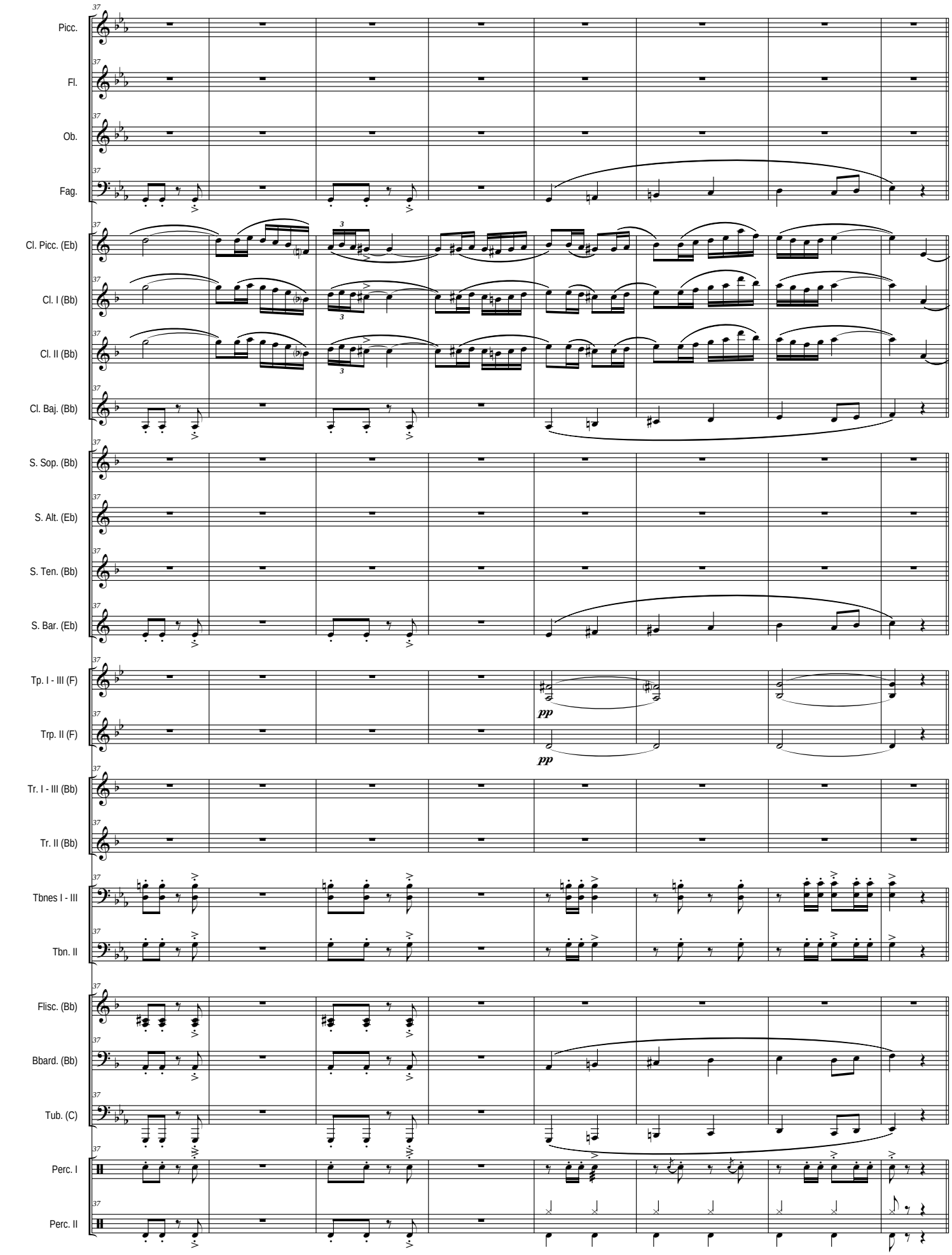
37
Picc.
Fl.
Ob.
Fag.
Cl. Picc. (Eb)
Cl. I (Bb)
Cl. II (Bb)
Cl. Baj. (Bb)
S. Sop. (Bb)
S. Alt. (Eb)
S. Ten. (Bb)
S. Bar. (Eb)
Tp. I - III (F)
Trp. II (F)
pp
pp
Tr. I - III (Bb)
Tr. II (Bb)
Tbnes I - III
Tbn. II
Flisc. (Bb)
Bbard. (Bb)
Tub. (C)
Perc. I
Perc. II

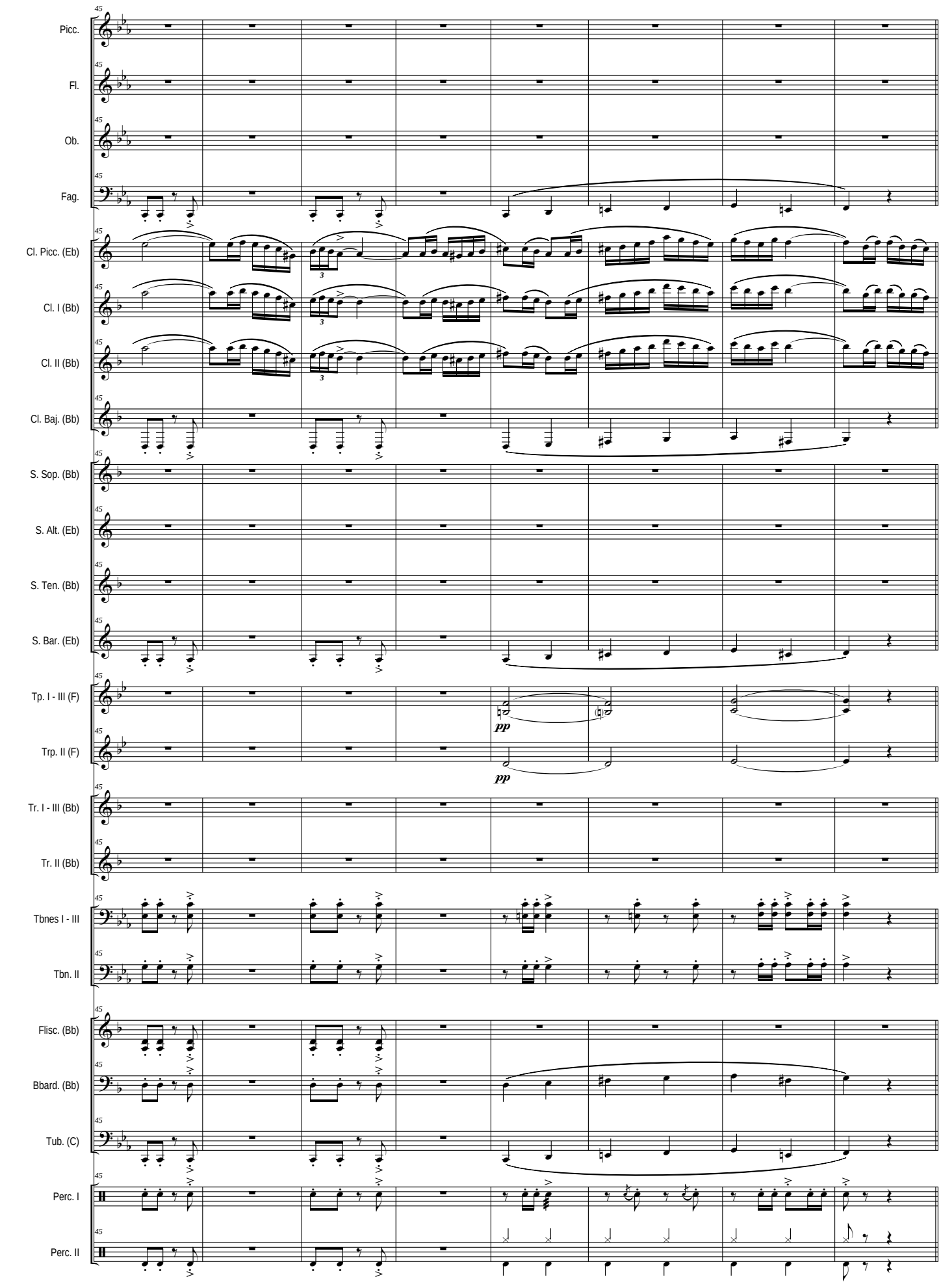
Picc.
Fl.
Ob.
Fag.
Cl. Picc. (Eb)
Cl. I (Bb)
Cl. II (Bb)
Cl. Baj. (Bb)
S. Sop. (Bb)
S. Alt. (Eb)
S. Ten. (Bb)
S. Bar. (Eb)
Tp. I - III (F)
Trp. II (F)
pp
pp
Tr. I - III (Bb)
Tr. II (Bb)
Tbnes I - III
Tbn. II
Flisc. (Bb)
Bbard. (Bb)
Tub. (C)
Perc. I
Perc. II

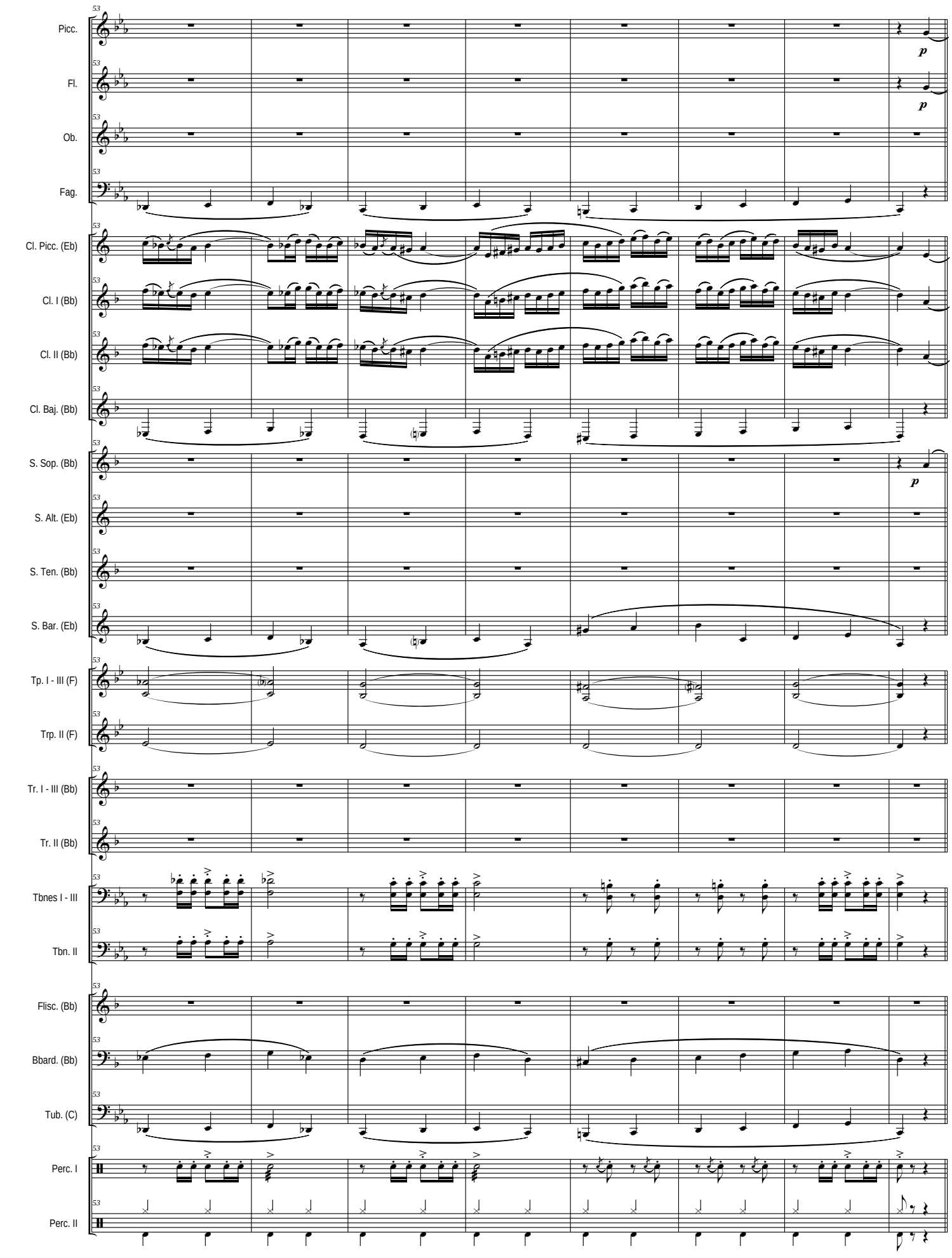
Picc.
Fl.
Ob.
Fag.
Cl. Picc. (Eb)
Cl. I (Bb)
Cl. II (Bb)
Cl. Baj. (Bb)
S. Sop. (Bb)
S. Alt. (Eb)
S. Ten. (Bb)
S. Bar. (Eb)
Tp. I - III (F)
Trp. II (F)
Tr. I - III (Bb)
Tr. II (Bb)
Tbnes I - III
Tbn. II
Flisc. (Bb)
Bbard. (Bb)
Tub. (C)
Perc. I
Perc. II
53
p

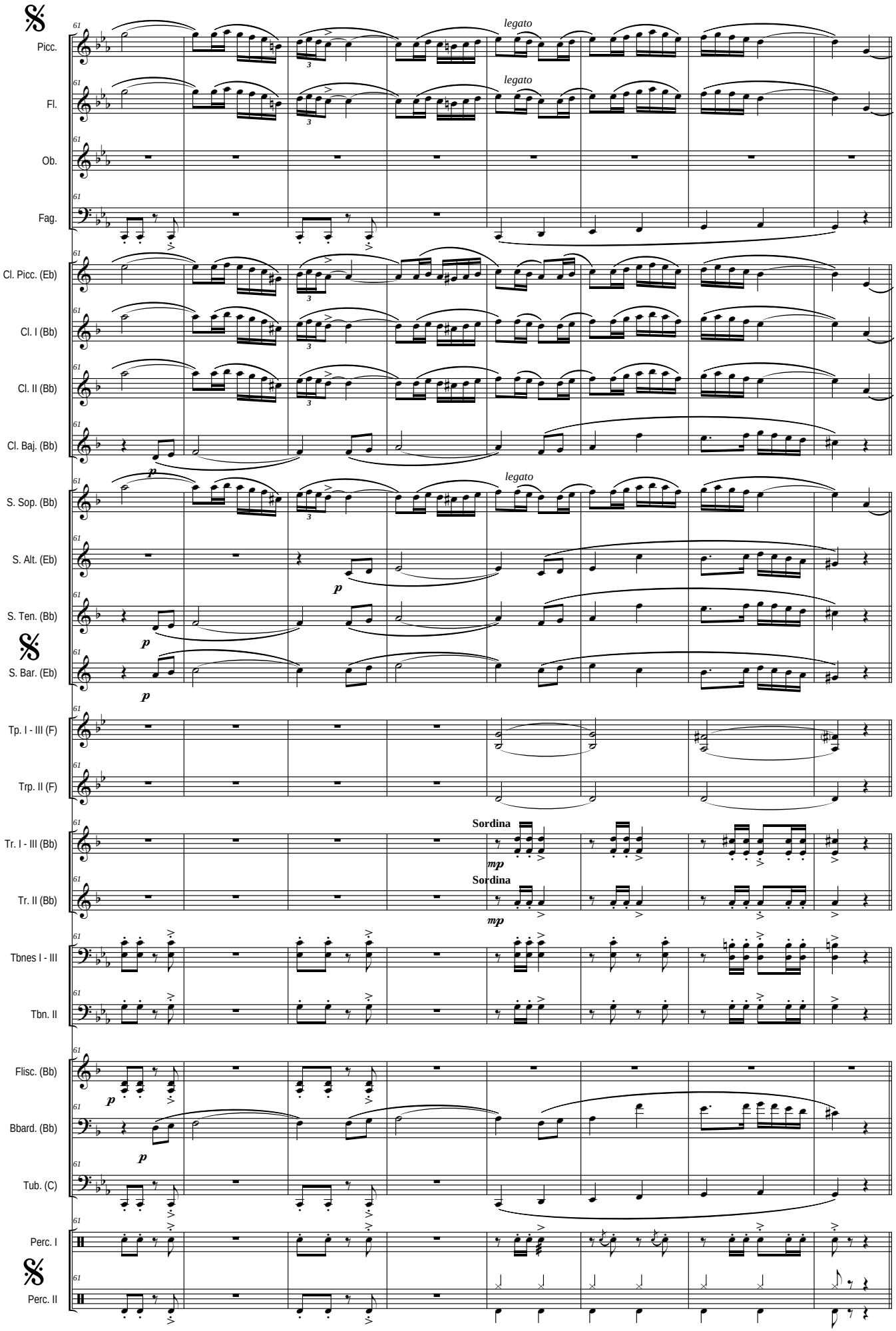
Picc.
Fl.
Ob.
Fag.
Cl. Picc. (Eb)
Cl. I (Bb)
Cl. II (Bb)
Cl. Baj. (Bb)
S. Sop. (Bb)
S. Alt. (Eb)
S. Ten. (Bb)
S. Bar. (Eb)
Tp. I - III (F)
Trp. II (F)
Tr. I - III (Bb)
Tr. II (Bb)
Tbnes I - III
Tbn. II
Flisc. (Bb)
Bbard. (Bb)
Tub. (C)
Perc. I
Perc. II
legato
Sordina
mp
p

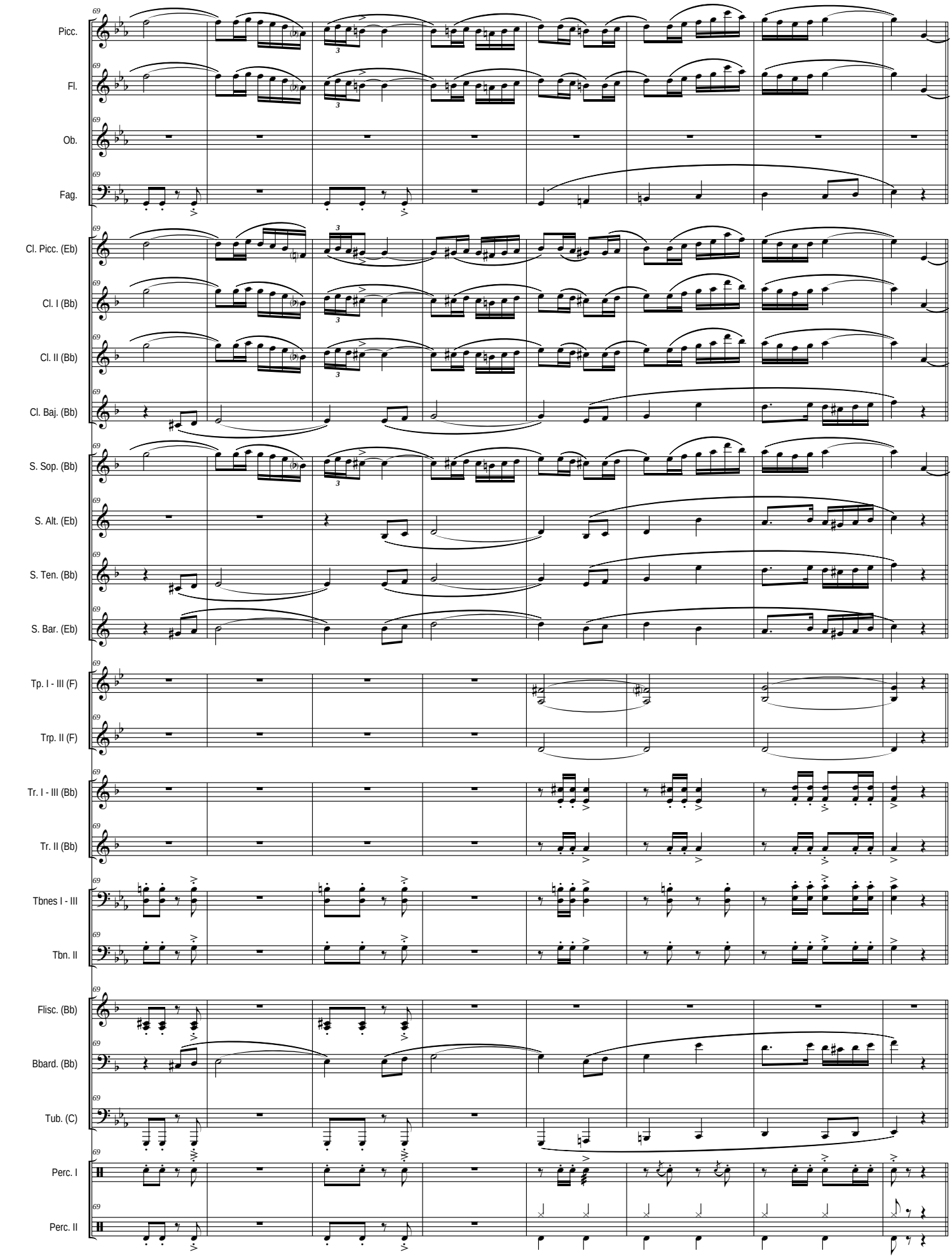
69
Picc.
Fl.
Ob.
Fag.
Cl. Picc. (Eb)
Cl. I (Bb)
Cl. II (Bb)
Cl. Baj. (Bb)
S. Sop. (Bb)
S. Alt. (Eb)
S. Ten. (Bb)
S. Bar. (Eb)
Tp. I - III (F)
Trp. II (F)
Tr. I - III (Bb)
Tr. II (Bb)
Tbnes I - III
Tbn. II
Flisc. (Bb)
Bbard. (Bb)
Tub. (C)
Perc. I
Perc. II

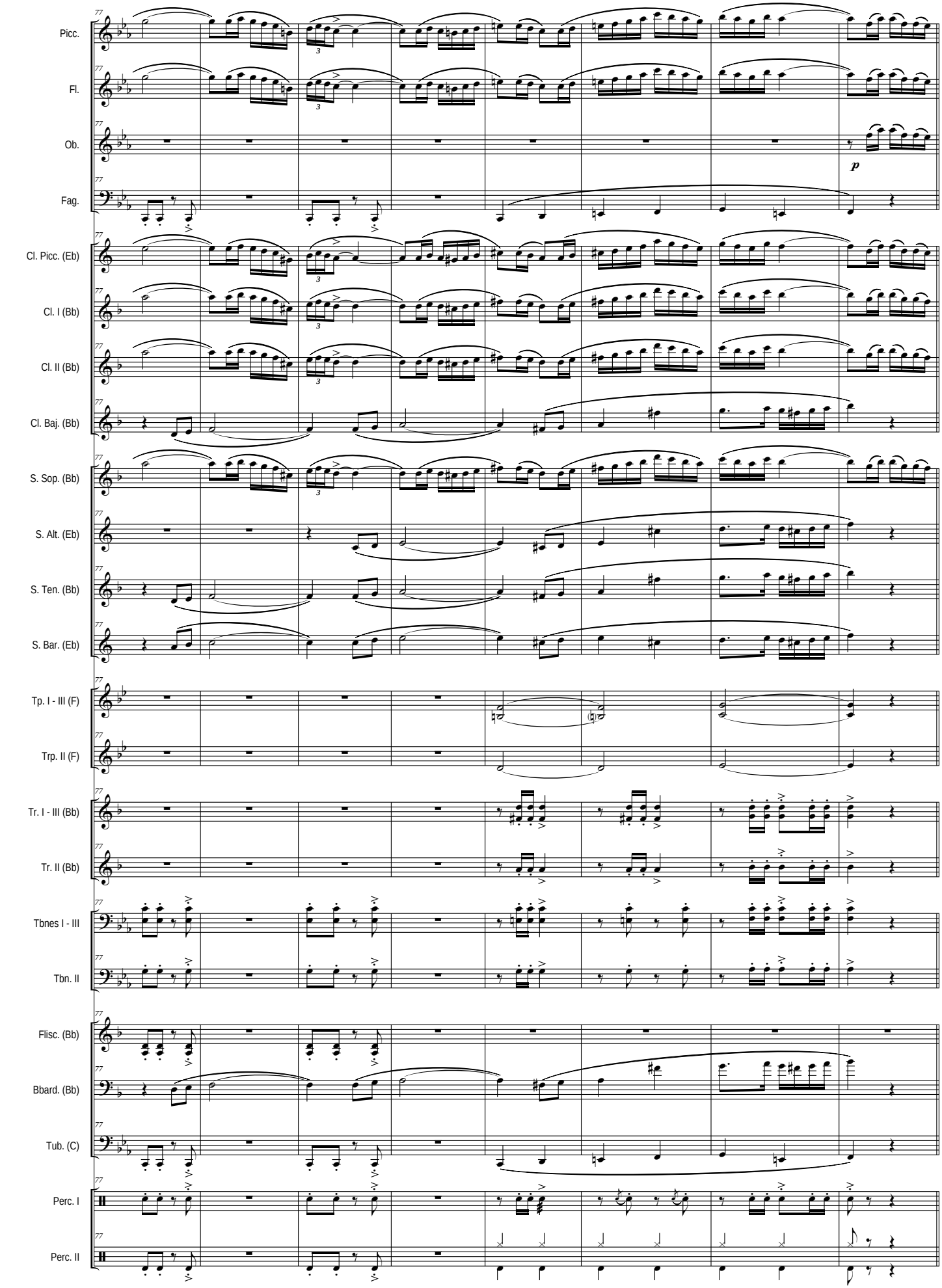
77
Picc.
Fl.
Ob.
Fag.
Cl. Picc. (Eb)
Cl. I (Bb)
Cl. II (Bb)
Cl. Baj. (Bb)
S. Sop. (Bb)
S. Alt. (Eb)
S. Ten. (Bb)
S. Bar. (Eb)
Tp. I - III (F)
Trp. II (F)
Tr. I - III (Bb)
Tr. II (Bb)
Tbnes I - III
Tbn. II
Flisc. (Bb)
Bbard. (Bb)
Tub. (C)
Perc. I
Perc. II
p

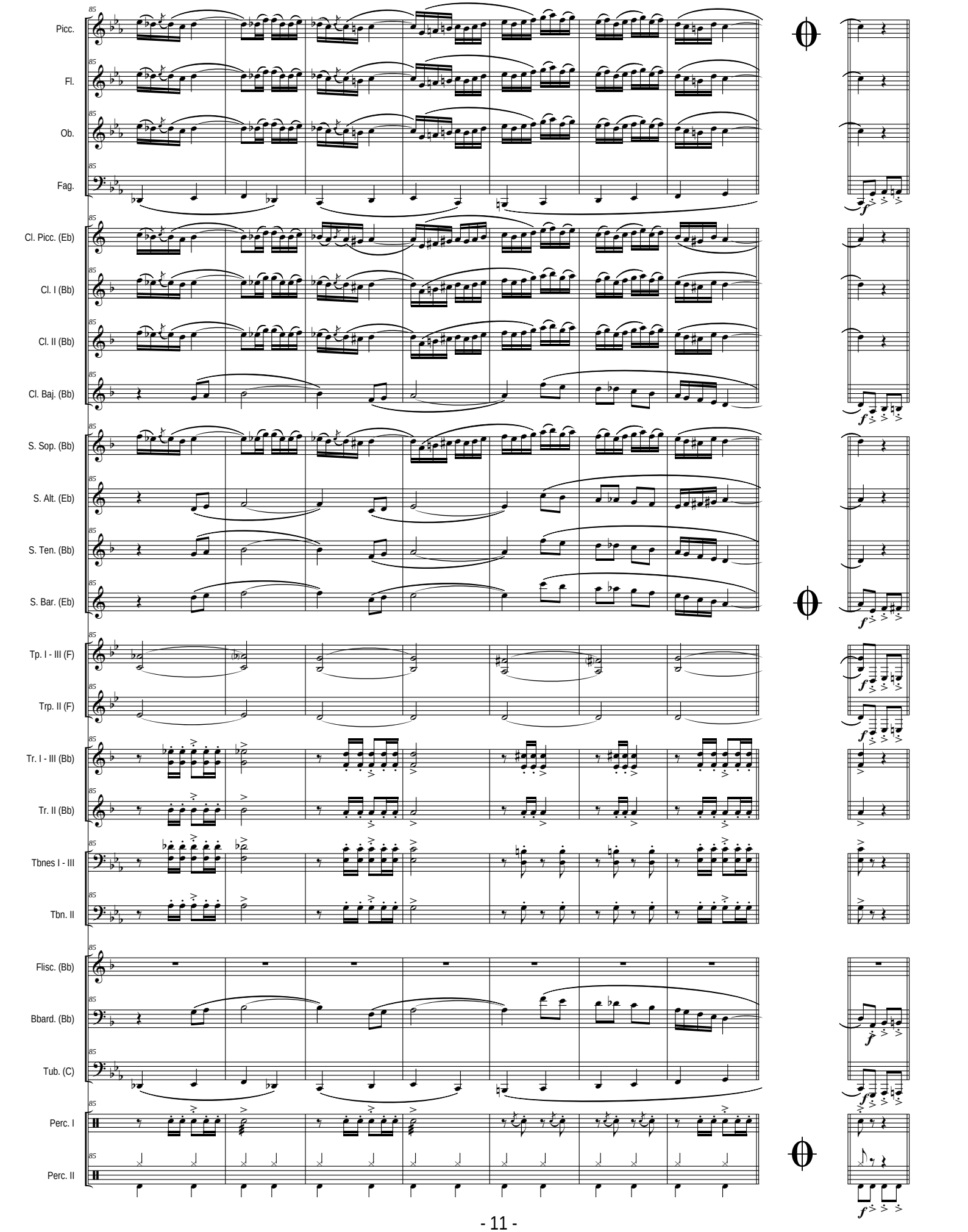
85
Picc.
Fl.
Ob.
Fag.
Cl. Picc. (Eb)
Cl. I (Bb)
Cl. II (Bb)
Cl. Baj. (Bb)
S. Sop. (Bb)
S. Alt. (Eb)
S. Ten. (Bb)
S. Bar. (Eb)
Tp. I - III (F)
Trp. II (F)
Tr. I - III (Bb)
Tr. II (Bb)
Tbnes I - III
Tbn. II
Flisc. (Bb)
Bbard. (Bb)
Tub. (C)
Perc. I
Perc. II

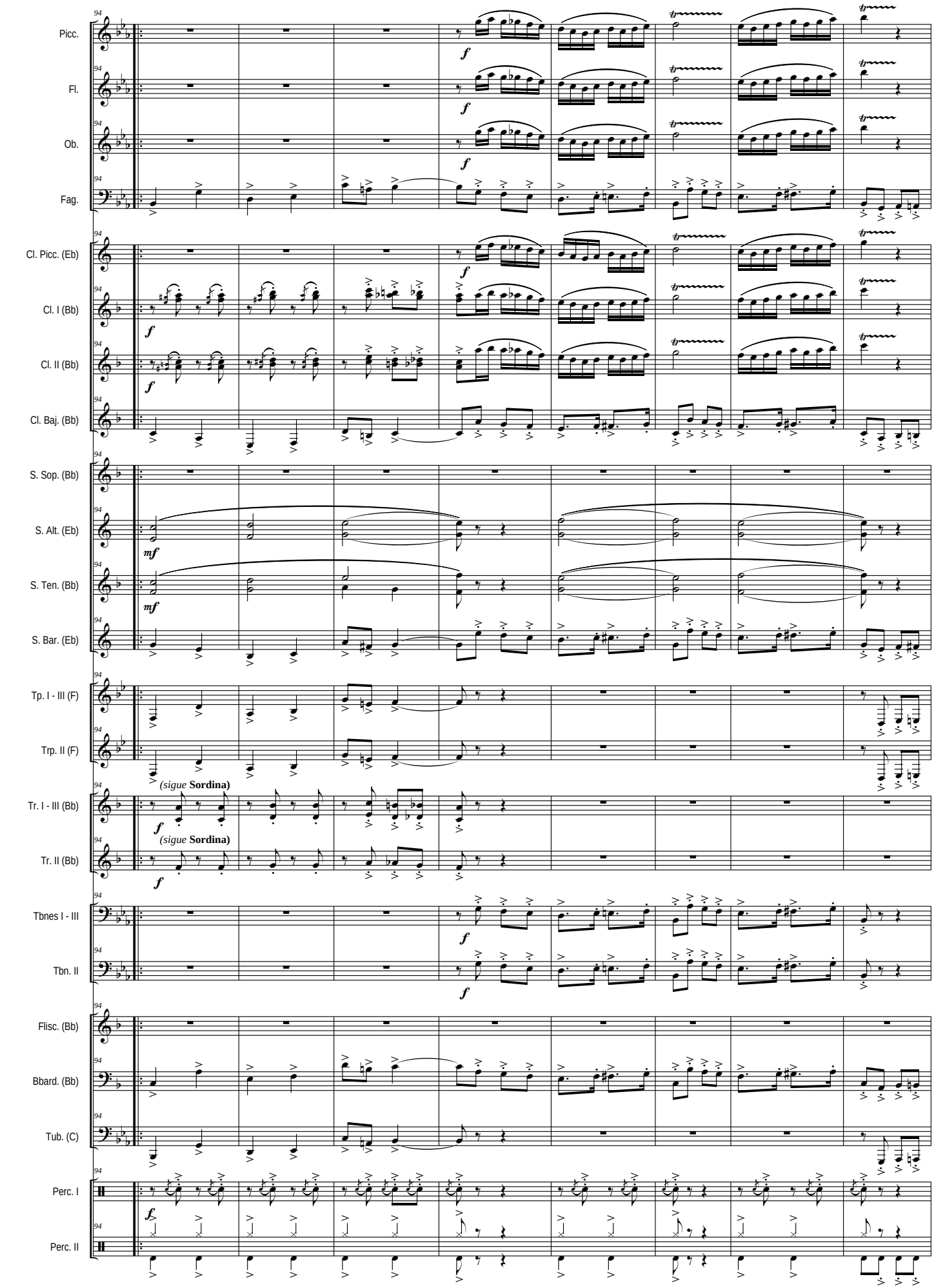
Picc.
Fl.
Ob.
Fag.
Cl. Picc. (Eb)
Cl. I (Bb)
Cl. II (Bb)
Cl. Baj. (Bb)
S. Sop. (Bb)
S. Alt. (Eb)
S. Ten. (Bb)
S. Bar. (Eb)
Tp. I - III (F)
Trp. II (F)
Tr. I - III (Bb)
Tr. II (Bb)
Tbnes I - III
Tbn. II
Flisc. (Bb)
Bbard. (Bb)
Tub. (C)
Perc. I
Perc. II
94
f
mf
(sigue Sordina)

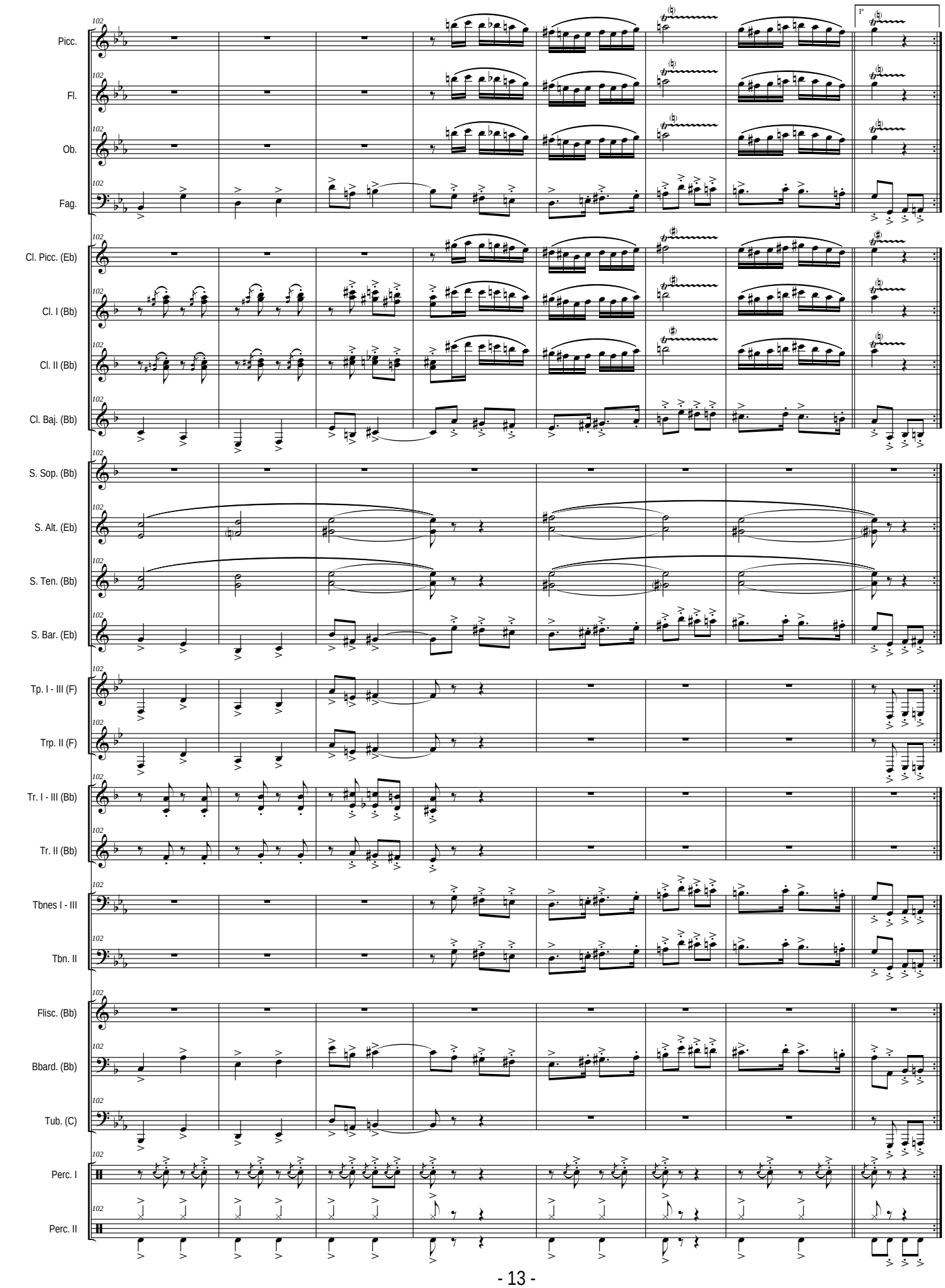
Picc.
Fl.
Ob.
Fag.
Cl. Picc. (Eb)
Cl. I (Bb)
Cl. II (Bb)
Cl. Baj. (Bb)
S. Sop. (Bb)
S. Alt. (Eb)
S. Ten. (Bb)
S. Bar. (Eb)
Tp. I - III (F)
Trp. II (F)
Tr. I - III (Bb)
Tr. II (Bb)
Tbnes I - III
Tbn. II
Flisc. (Bb)
Bbard. (Bb)
Tub. (C)
Perc. I
Perc. II
102
I°

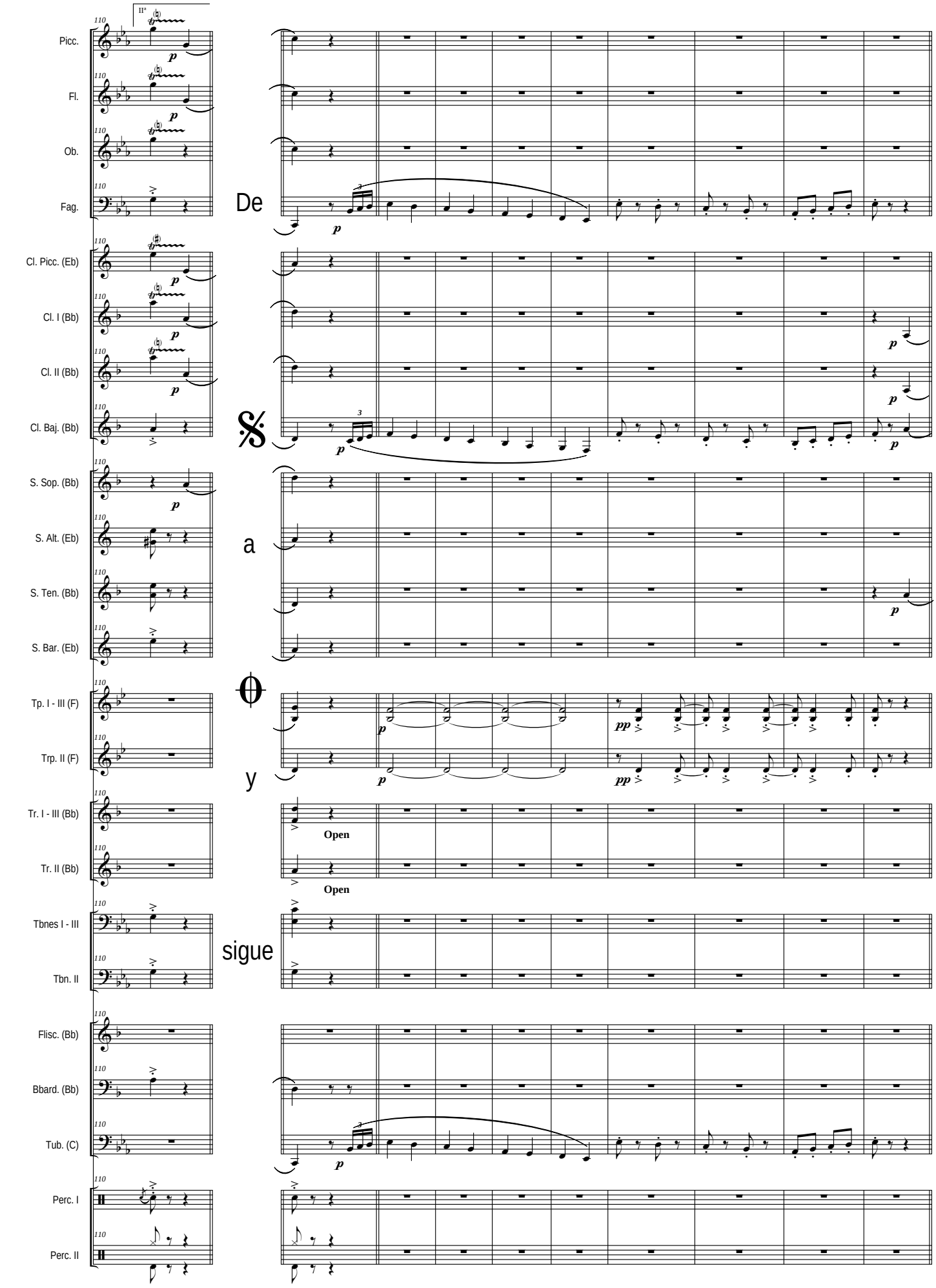
II°
Picc.
Fl.
Ob.
Fag.
De
Cl. Picc. (Eb)
Cl. I (Bb)
Cl. II (Bb)
Cl. Baj. (Bb)
S. Sop. (Bb)
S. Alt. (Eb)
S. Ten. (Bb)
S. Bar. (Eb)
a
Tp. I - III (F)
Trp. II (F)
y
Tr. I - III (Bb)
Tr. II (Bb)
Open
Open
Tbnes I - III
Tbn. II
sigue
Flisc. (Bb)
Bbard. (Bb)
Tub. (C)
Perc. I
Perc. II

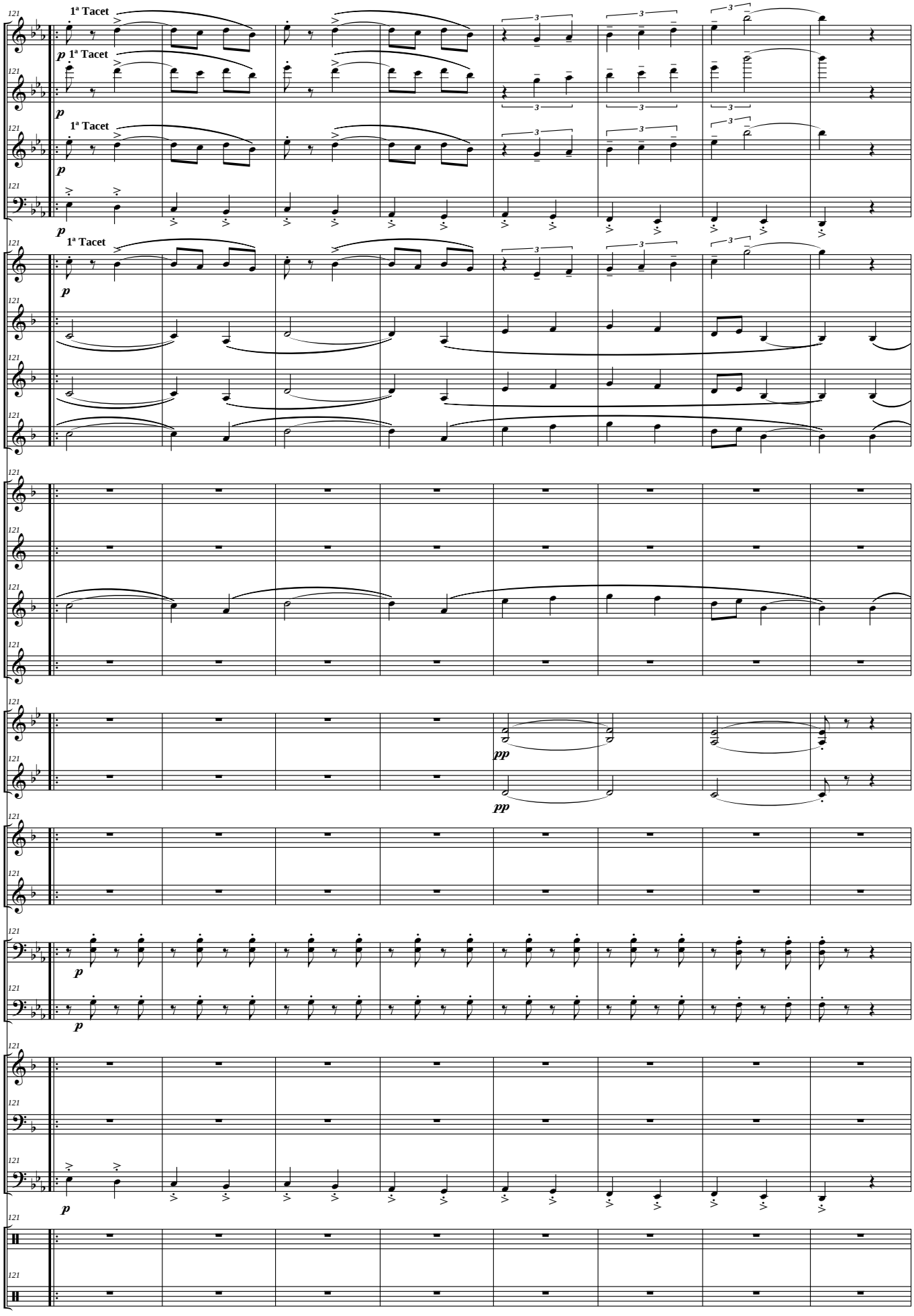
Picc.
Fl.
Ob.
Fag.
Cl. Picc. (Eb)
Cl. I (Bb)
Cl. II (Bb)
Cl. Baj. (Bb)
S. Sop. (Bb)
S. Alt. (Eb)
S. Ten. (Bb)
S. Bar. (Eb)
Tp. I - III (F)
Trp. II (F)
Tr. I - III (Bb)
Tr. II (Bb)
Tbnes I - III
Tbn. II
Flisc. (Bb)
Bbard. (Bb)
Tub. (C)
Perc. I
Perc. II
1ª Tacet
p
pp

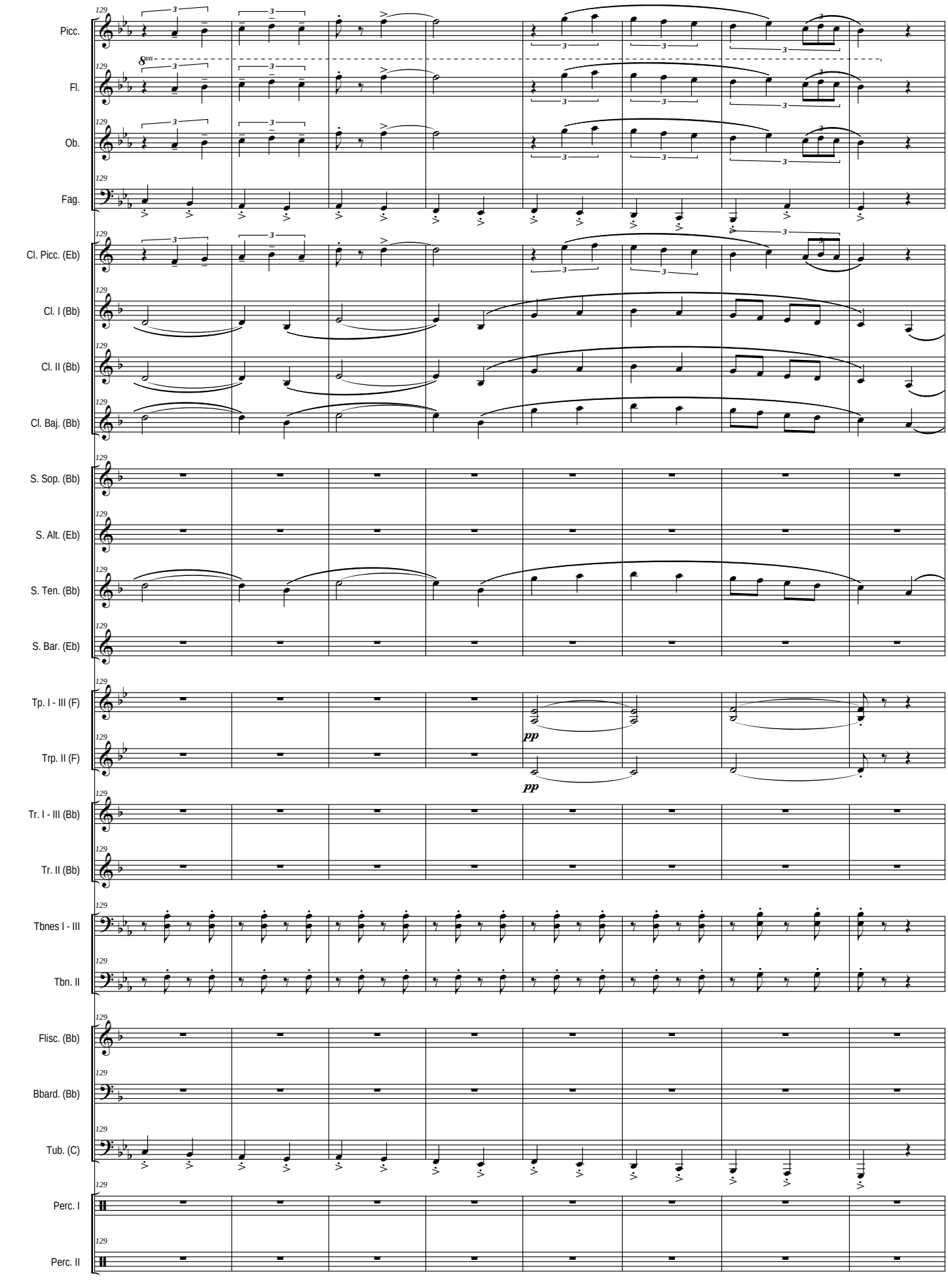
129
Picc.
8va
Fl.
Ob.
Fag.
Cl. Picc. (Eb)
Cl. I (Bb)
Cl. II (Bb)
Cl. Baj. (Bb)
S. Sop. (Bb)
S. Alt. (Eb)
S. Ten. (Bb)
S. Bar. (Eb)
Tp. I - III (F)
Trp. II (F)
pp
pp
Tr. I - III (Bb)
Tr. II (Bb)
Tbnes I - III
Tbn. II
Flisc. (Bb)
Bbard. (Bb)
Tub. (C)
Perc. I
Perc. II

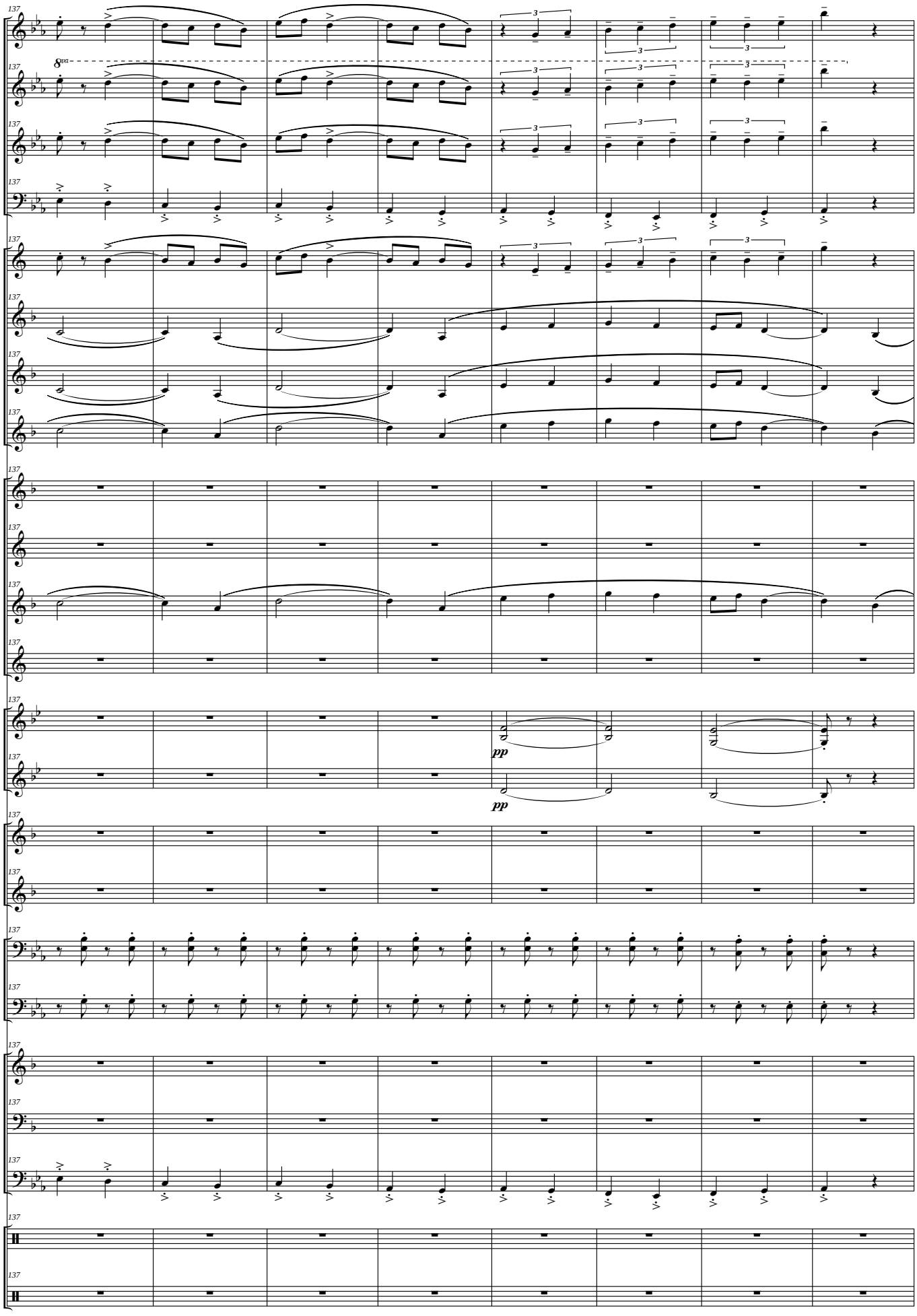
137
Picc.
8va
Fl.
Ob.
Fag.
Cl. Picc. (Eb)
Cl. I (Bb)
Cl. II (Bb)
Cl. Baj. (Bb)
S. Sop. (Bb)
S. Alt. (Eb)
S. Ten. (Bb)
S. Bar. (Eb)
Tp. I - III (F)
Trp. II (F)
pp
pp
Tr. I - III (Bb)
Tr. II (Bb)
Tbnes I - III
Tbn. II
Flisc. (Bb)
Bbard. (Bb)
Tub. (C)
Perc. I
Perc. II

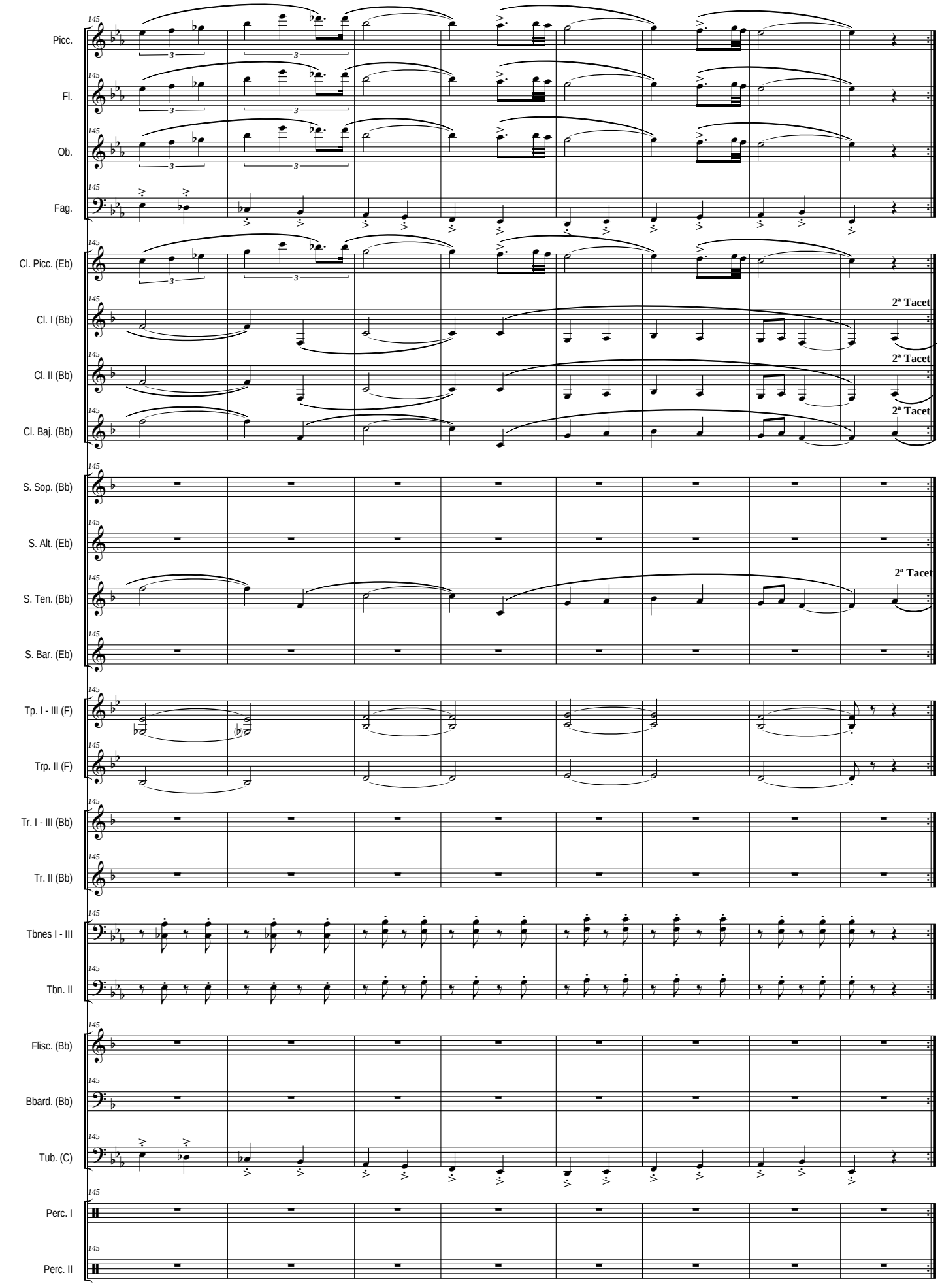
145
Picc.
Fl.
Ob.
Fag.
Cl. Picc. (Eb)
Cl. I (Bb)
Cl. II (Bb)
Cl. Baj. (Bb)
2ª Tacet
S. Sop. (Bb)
S. Alt. (Eb)
S. Ten. (Bb)
S. Bar. (Eb)
Tp. I - III (F)
Trp. II (F)
Tr. I - III (Bb)
Tr. II (Bb)
Tbnes I - III
Tbn. II
Flisc. (Bb)
Bbard. (Bb)
Tub. (C)
Perc. I
Perc. II

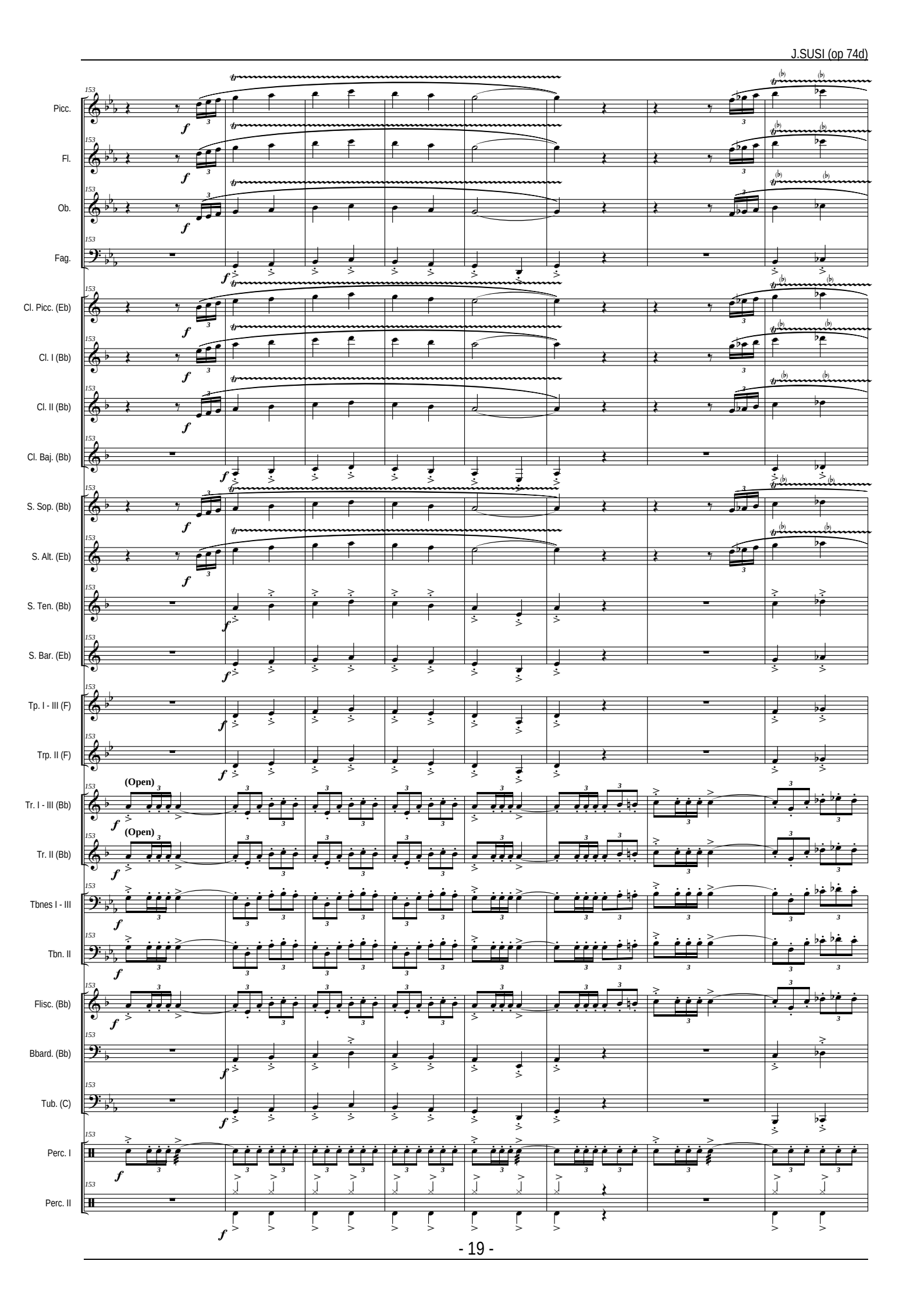
153
Picc.
Fl.
Ob.
Fag.
Cl. Picc. (Eb)
Cl. I (Bb)
Cl. II (Bb)
Cl. Baj. (Bb)
S. Sop. (Bb)
S. Alt. (Eb)
S. Ten. (Bb)
S. Bar. (Eb)
Tp. I - III (F)
Trp. II (F)
Tr. I - III (Bb)
Tr. II (Bb)
(Open)
(Open)
Tbnes I - III
Tbn. II
Flisc. (Bb)
Bbard. (Bb)
Tub. (C)
Perc. I
Perc. II
f

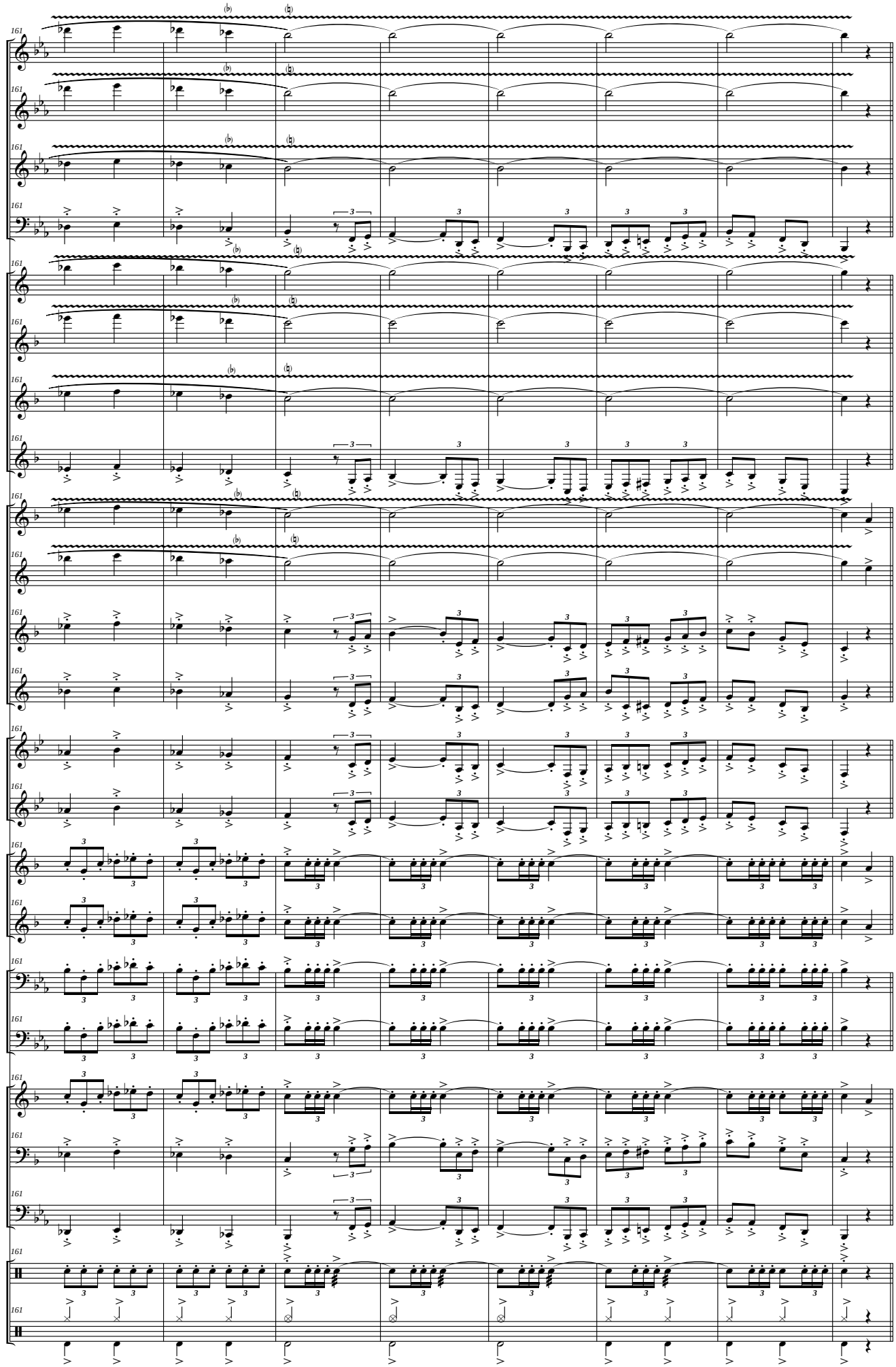
161
Picc.
Fl.
Ob.
Fag.
Cl. Picc. (Eb)
Cl. I (Bb)
Cl. II (Bb)
Cl. Baj. (Bb)
S. Sop. (Bb)
S. Alt. (Eb)
S. Ten. (Bb)
S. Bar. (Eb)
Tp. I - III (F)
Trp. II (F)
Tr. I - III (Bb)
Tr. II (Bb)
Tbnes I - III
Tbn. II
Flisc. (Bb)
Bbard. (Bb)
Tub. (C)
Perc. I
Perc. II

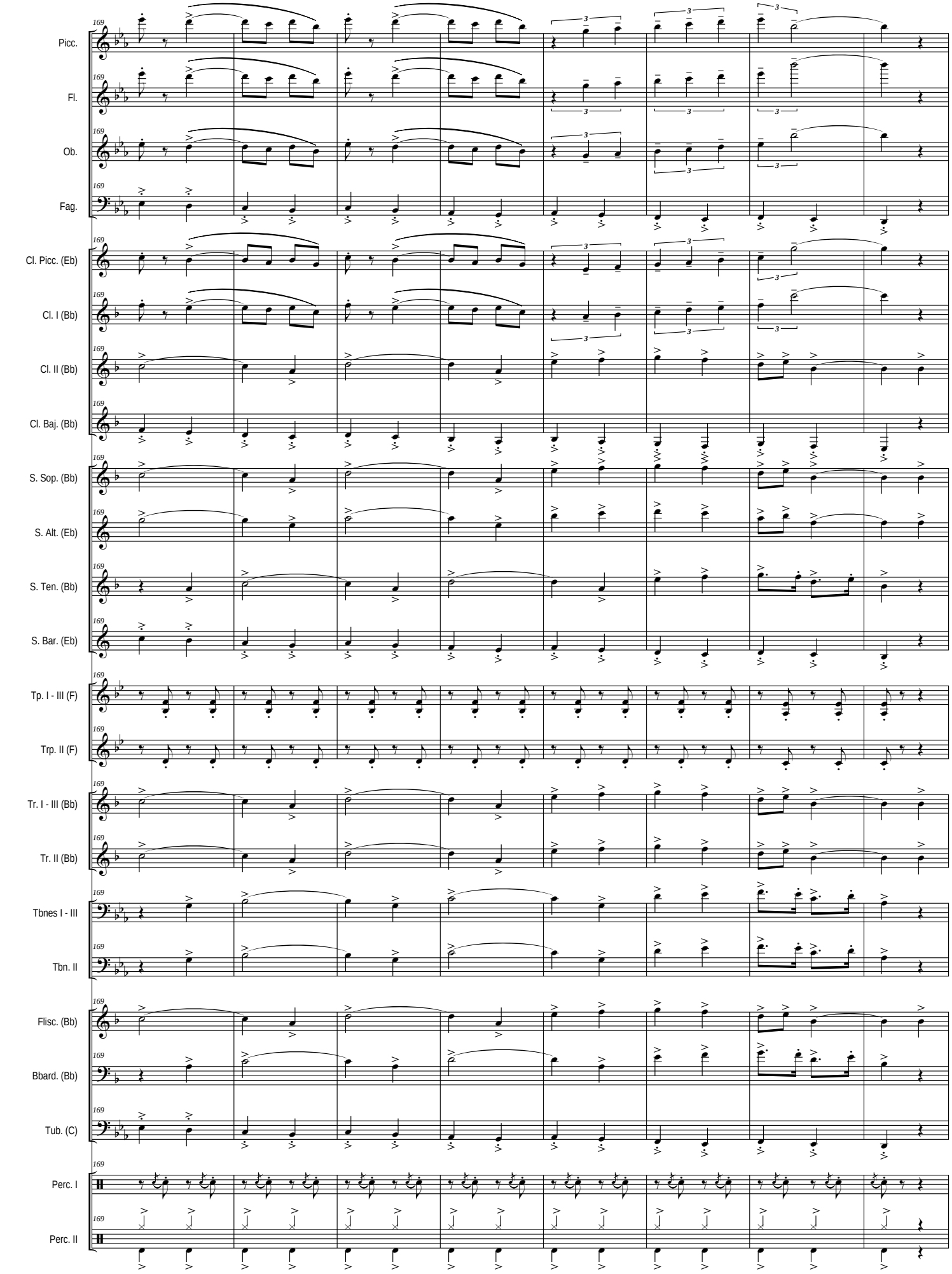
169
Picc.
Fl.
Ob.
Fag.
Cl. Picc. (Eb)
Cl. I (Bb)
Cl. II (Bb)
Cl. Baj. (Bb)
S. Sop. (Bb)
S. Alt. (Eb)
S. Ten. (Bb)
S. Bar. (Eb)
Tp. I - III (F)
Trp. II (F)
Tr. I - III (Bb)
Tr. II (Bb)
Tbnes I - III
Tbn. II
Flisc. (Bb)
Bbard. (Bb)
Tub. (C)
Perc. I
Perc. II

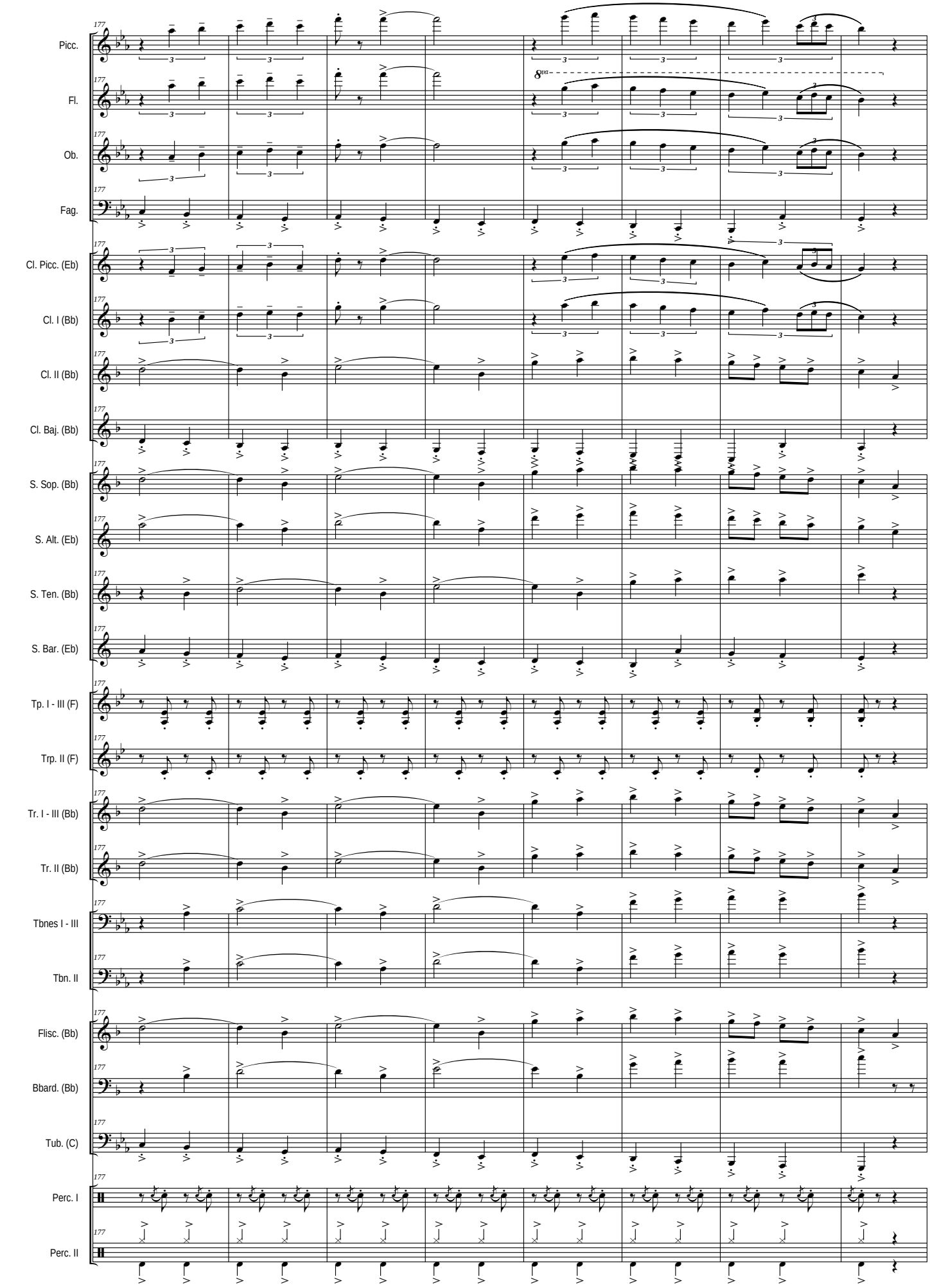
177
Picc.
Fl.
Ob.
Fag.
Cl. Picc. (Eb)
Cl. I (Bb)
Cl. II (Bb)
Cl. Baj. (Bb)
S. Sop. (Bb)
S. Alt. (Eb)
S. Ten. (Bb)
S. Bar. (Eb)
Tp. I - III (F)
Trp. II (F)
Tr. I - III (Bb)
Tr. II (Bb)
Tbnes I - III
Tbn. II
Flisc. (Bb)
Bbard. (Bb)
Tub. (C)
Perc. I
Perc. II

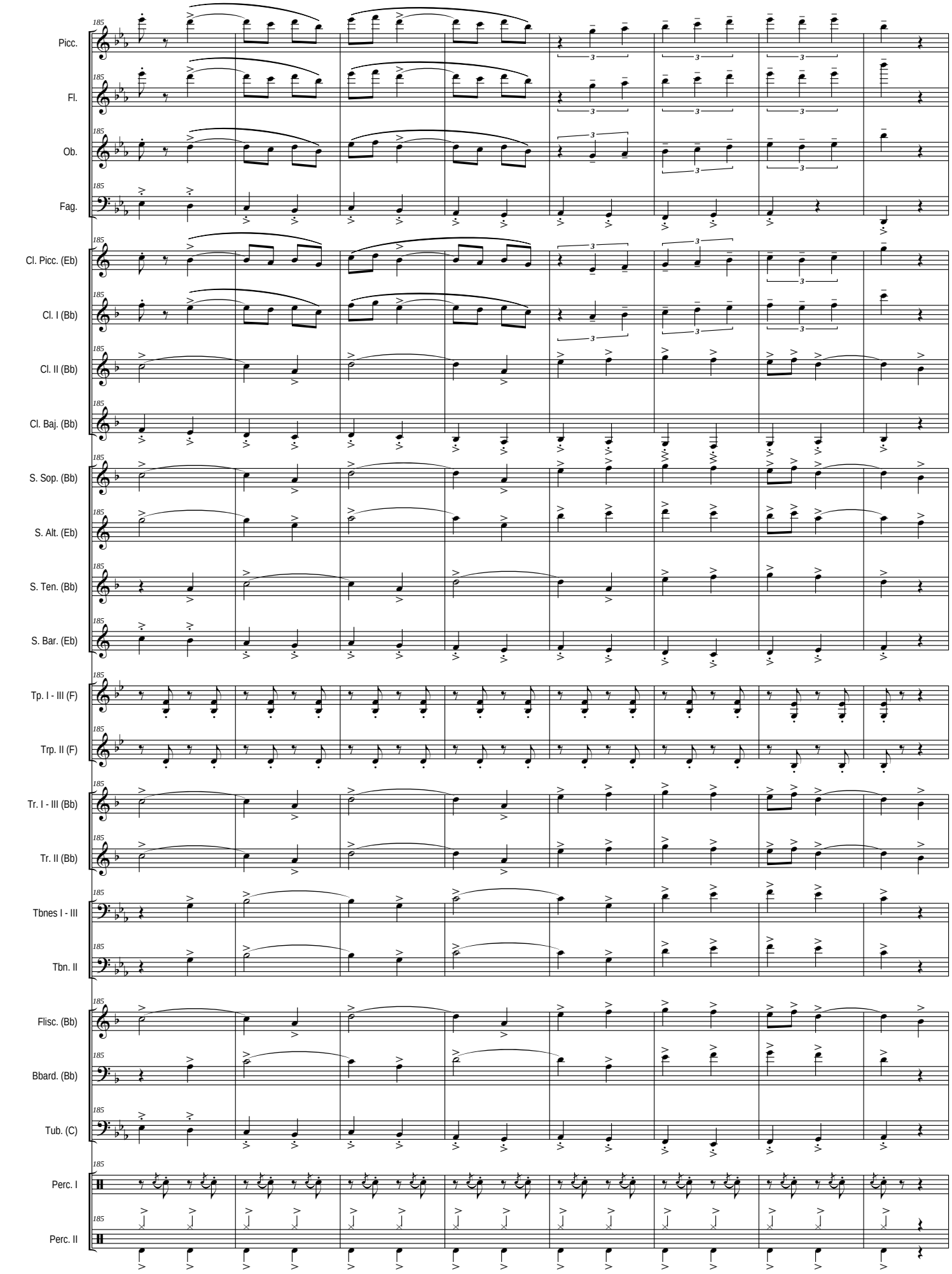
185
Picc.
Fl.
Ob.
Fag.
Cl. Picc. (Eb)
Cl. I (Bb)
Cl. II (Bb)
Cl. Baj. (Bb)
S. Sop. (Bb)
S. Alt. (Eb)
S. Ten. (Bb)
S. Bar. (Eb)
Tp. I - III (F)
Trp. II (F)
Tr. I - III (Bb)
Tr. II (Bb)
Tbnes I - III
Tbn. II
Flisc. (Bb)
Bbard. (Bb)
Tub. (C)
Perc. I
Perc. II

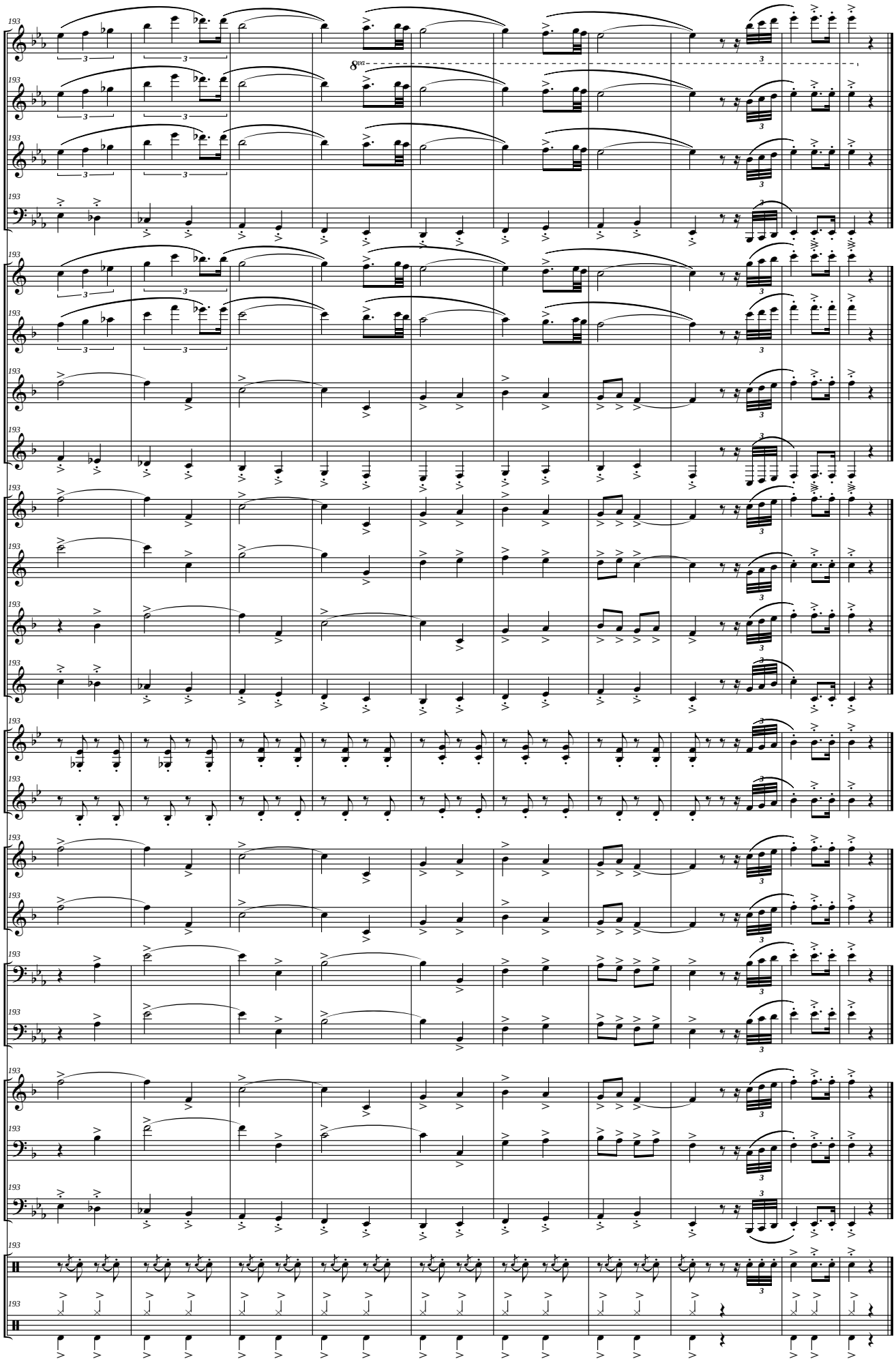
193
Picc.
Fl.
Ob.
Fag.
Cl. Picc. (Eb)
Cl. I (Bb)
Cl. II (Bb)
Cl. Baj. (Bb)
S. Sop. (Bb)
S. Alt. (Eb)
S. Ten. (Bb)
S. Bar. (Eb)
Tp. I - III (F)
Trp. II (F)
Tr. I - III (Bb)
Tr. II (Bb)
Tbnes I - III
Tbn. II
Flisc. (Bb)
Bbard. (Bb)
Tub. (C)
Perc. I
Perc. II
8va