MÚSICA DE HOY

PARA VOCES Y BANDA

En un viejo portal

(Villancico-Danza con Texto)

José Susi López

En un viejo portal

(Villancico-Danza)

J. Susi (op 73-b)

Andante ♩. = **72** *(circa)*

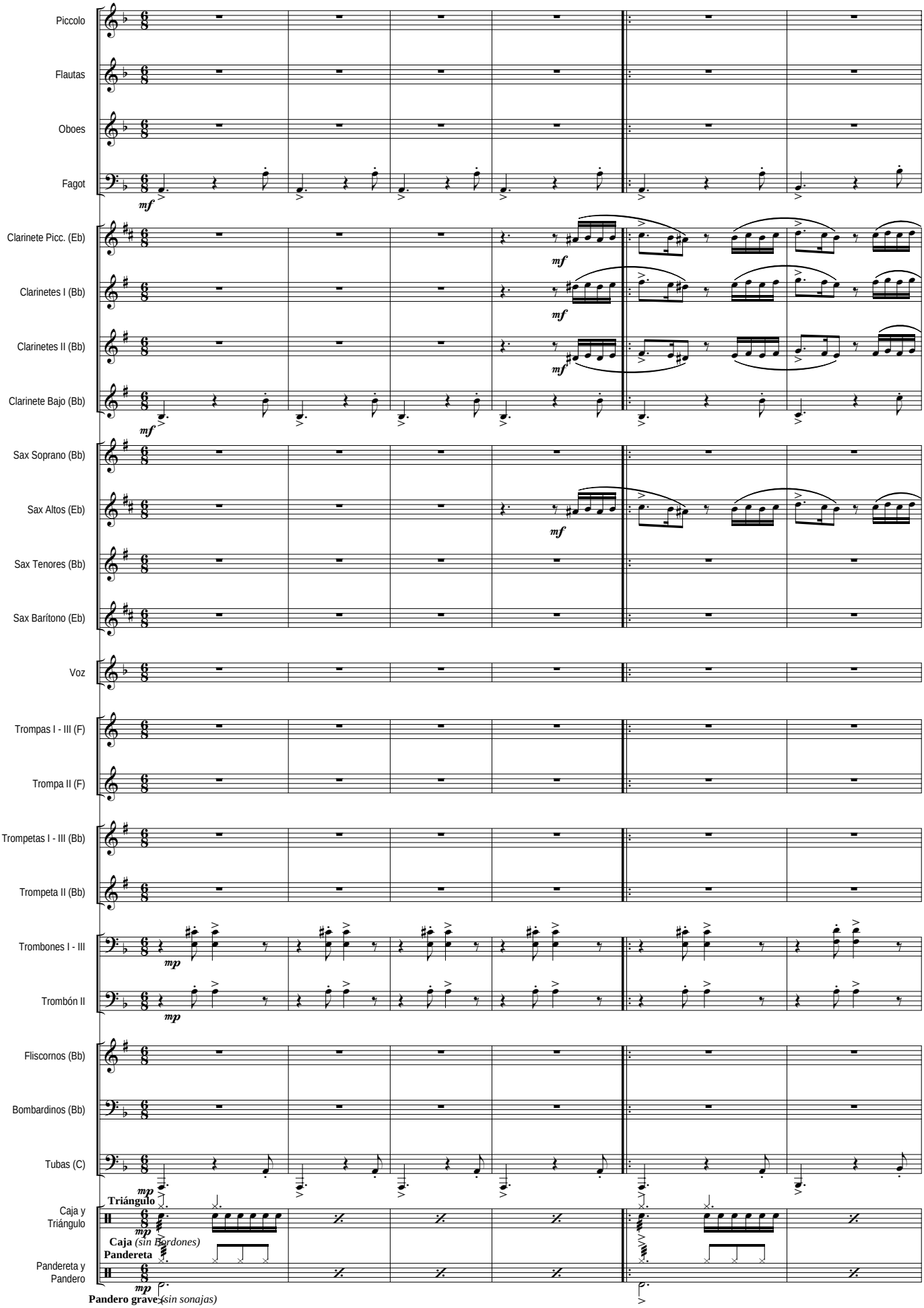

Todos los Derechos de esta obra, están protegidos por el Registro General de la Propiedad Intelectual de España, así como por la Sociedad General de Autores y Editores de España, donde ha sido Registrada por su Autor: J. Susi - 2012 - Ed. Música de hoy - Madrid - España

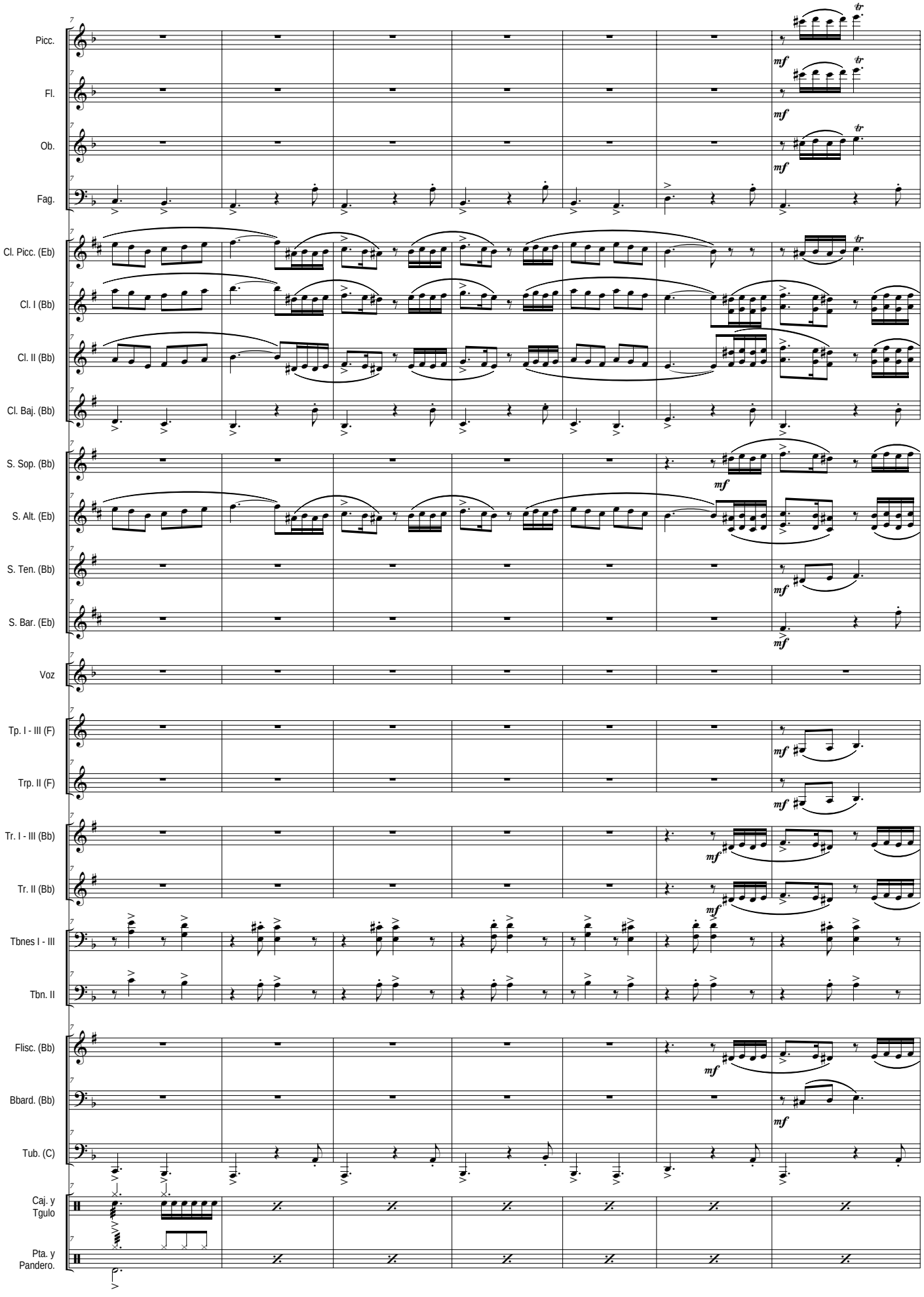
Picc.
Fl.
Ob.
Fag.
Cl. Picc. (Eb)
Cl. I (Bb)
Cl. II (Bb)
Cl. Baj. (Bb)
S. Sop. (Bb)
S. Alt. (Eb)
S. Ten. (Bb)
S. Bar. (Eb)
Voz
Tp. I - III (F)
Trp. II (F)
Tr. I - III (Bb)
Tr. II (Bb)
Tbnes I - III
Tbn. II
Flisc. (Bb)
Bbard. (Bb)
Tub. (C)
Caj. y Tgulo
Pta. y Pandero.

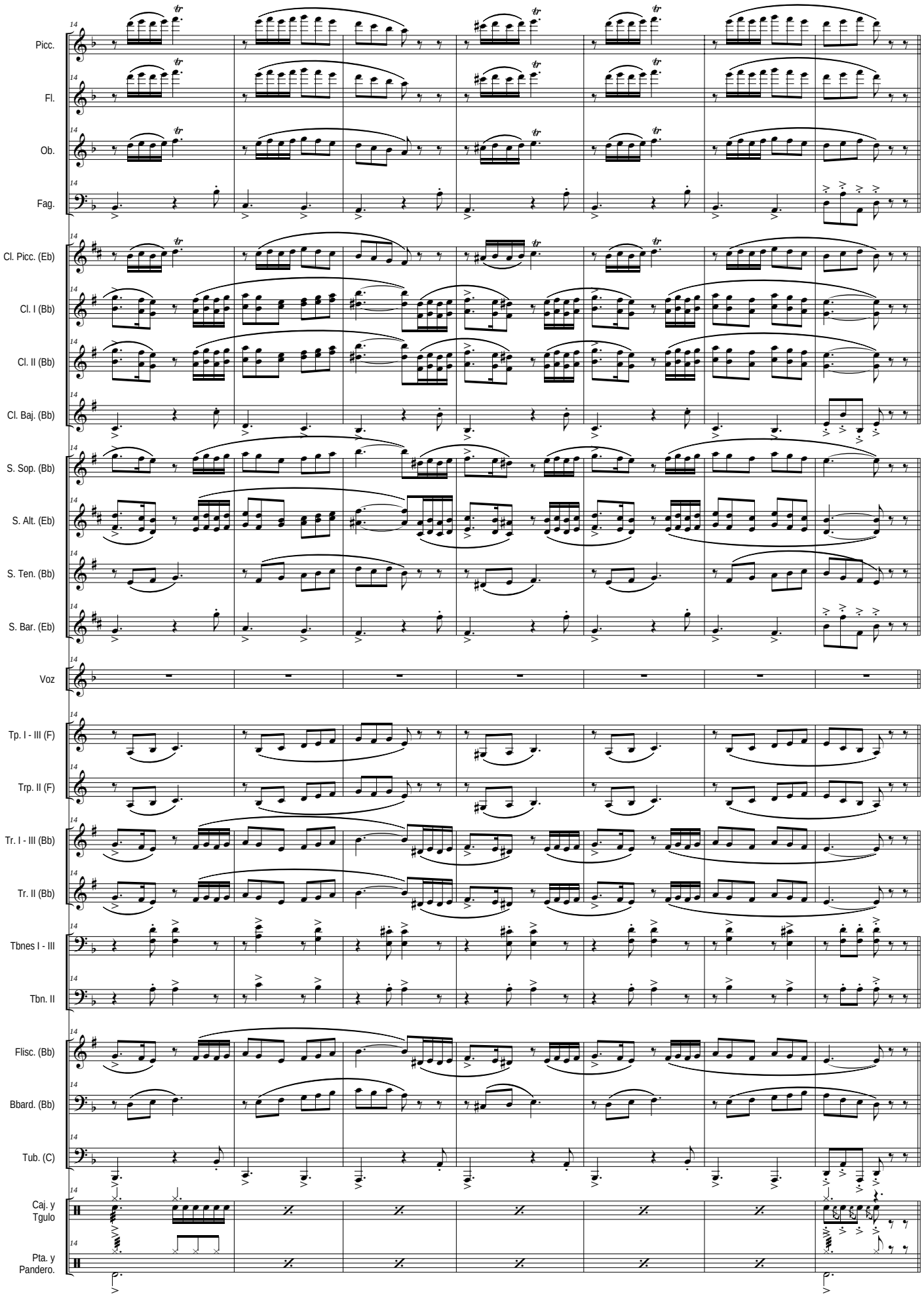
Picc.
Fl.
Ob.
Fag.
Cl. Picc. (Eb)
Cl. I (Bb)
Cl. II (Bb)
Cl. Baj. (Bb)
S. Sop. (Bb)
S. Alt. (Eb)
S. Ten. (Bb)
S. Bar. (Eb)
Voz
Tp. I - III (F)
Trp. II (F)
Tr. I - III (Bb)
Tr. II (Bb)
Tbnes I - III
Tbn. II
Flisc. (Bb)
Bbard. (Bb)
Tub. (C)
Caj. y Tgulo
Pta. y Pandero.

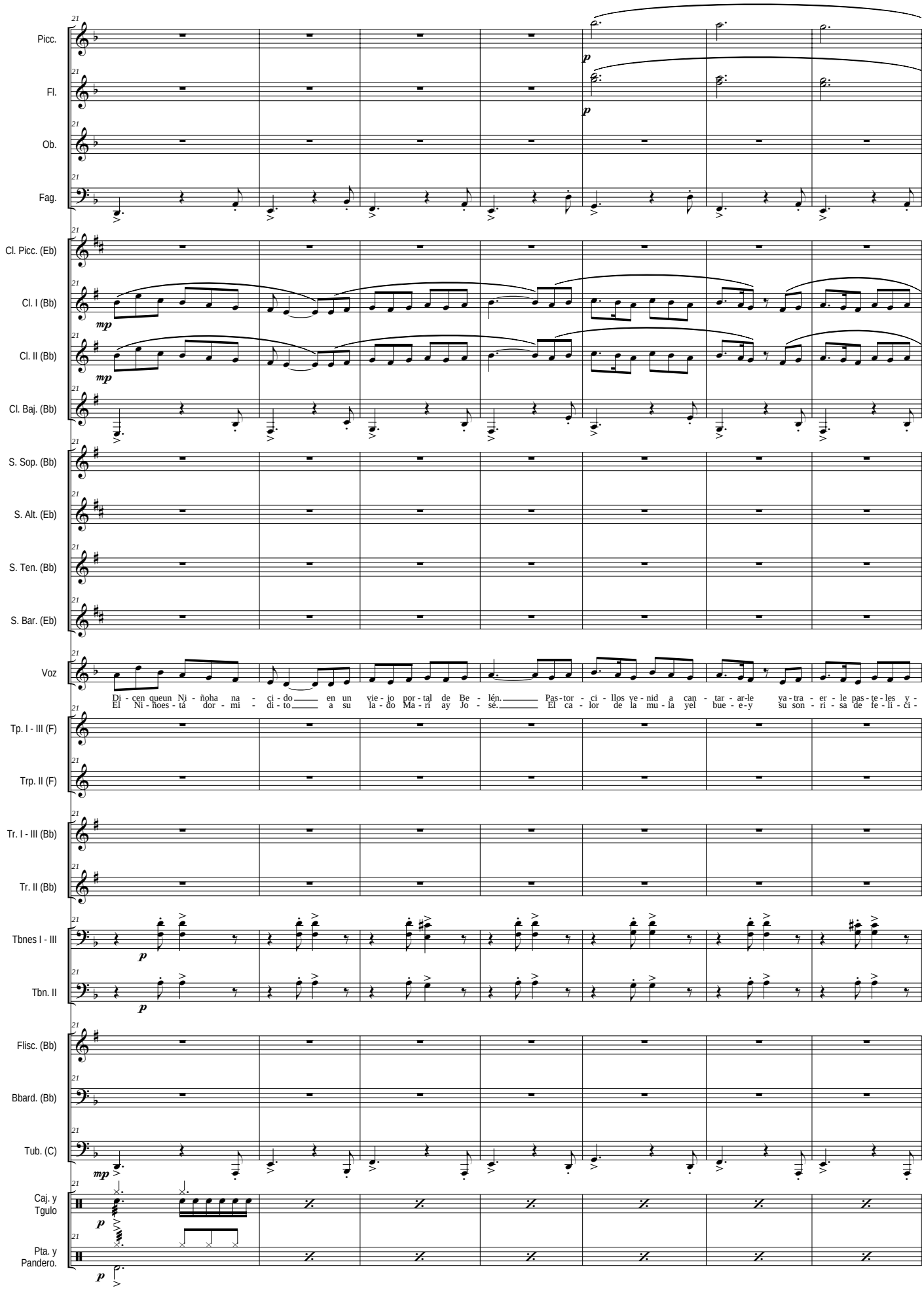
Picc.
Fl.
Ob.
Fag.
Cl. Picc. (Eb)
Cl. I (Bb)
Cl. II (Bb)
Cl. Baj. (Bb)
S. Sop. (Bb)
S. Alt. (Eb)
S. Ten. (Bb)
S. Bar. (Eb)
Voz
Di - cen queun Ni - ñoha na - ci - do en un vie - jo por - tal de Be - lén. Pas - tor - ci - llos ve - nid a can - tar - ar-le ya - tra - er - le pas - te - les y -
El Ni - ñoes - tá dor - mi - di - to a su la - do Ma - ri ay Jo - sé. El ca - lor de la mu - la yel bue - e - y su son - ri - sa de fe - li - ci -
Tp. I - III (F)
Trp. II (F)
Tr. I - III (Bb)
Tr. II (Bb)
Tbnes I - III
Tbn. II
Flisc. (Bb)
Bbard. (Bb)
Tub. (C)
Caj. y Tgulo
Pta. y Pandero.

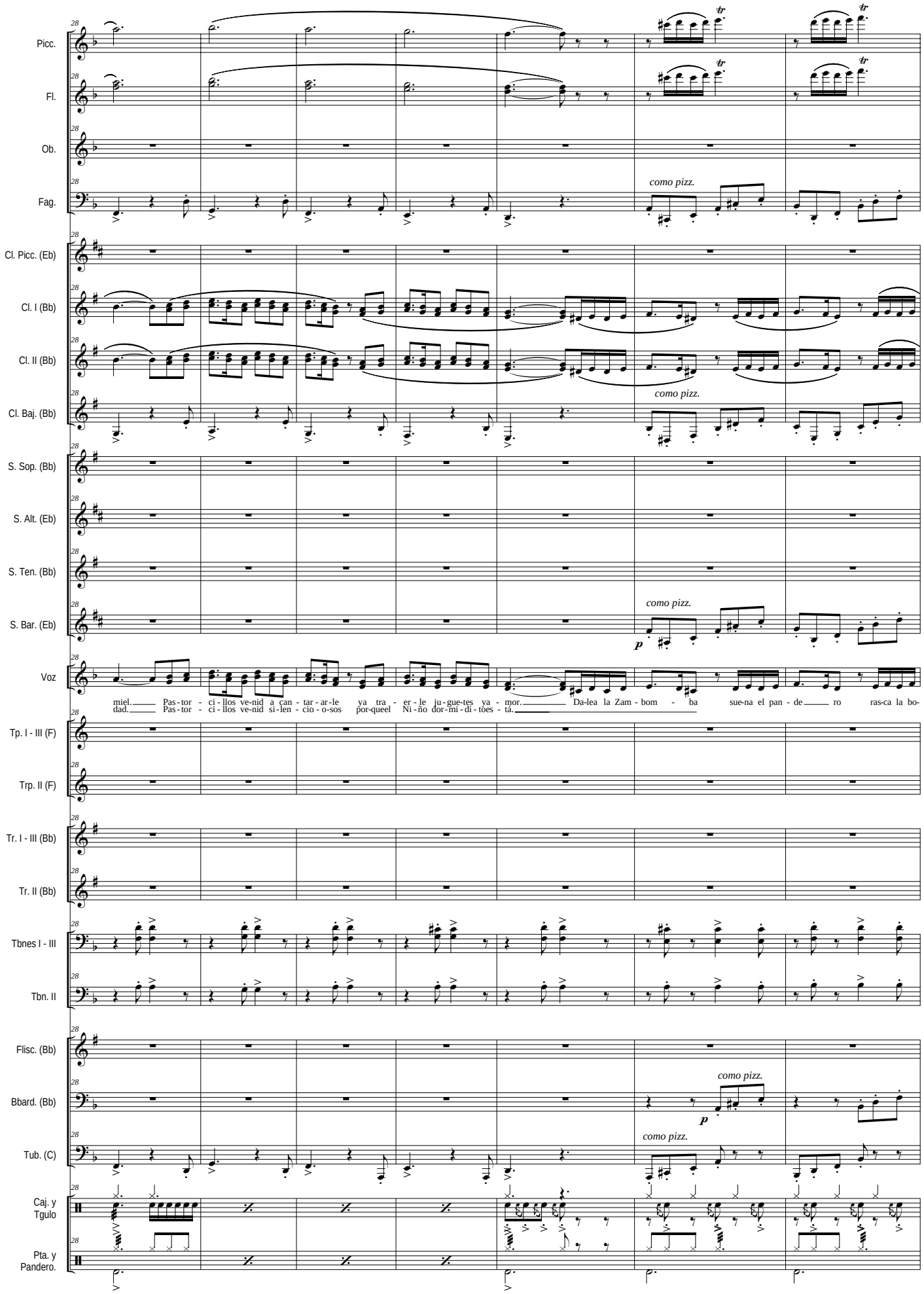
Picc.
Fl.
Ob.
Fag.
Cl. Picc. (Eb)
Cl. I (Bb)
Cl. II (Bb)
Cl. Baj. (Bb)
S. Sop. (Bb)
S. Alt. (Eb)
S. Ten. (Bb)
S. Bar. (Eb)
Voz
Tp. I - III (F)
Trp. II (F)
Tr. I - III (Bb)
Tr. II (Bb)
Tbnes I - III
Tbn. II
Flisc. (Bb)
Bbard. (Bb)
Tub. (C)
Caj. y Tgulo
Pta. y Pandero.
como pizz.
como pizz.
como pizz.
como pizz.
como pizz.
p
p
miel. Pas - tor - ci - llos ve - nid a can - tar - ar - le ya tra - er - le ju - gue - tes ya - mor. Da - lea la Zam - bom - ba sue - na el pan - de ro ras - ca la bo -
dad. Pas - tor - ci - llos ve - nid si - len - cio - o - sos por - queel Ni - ño dor - mi - di - tões - tá.

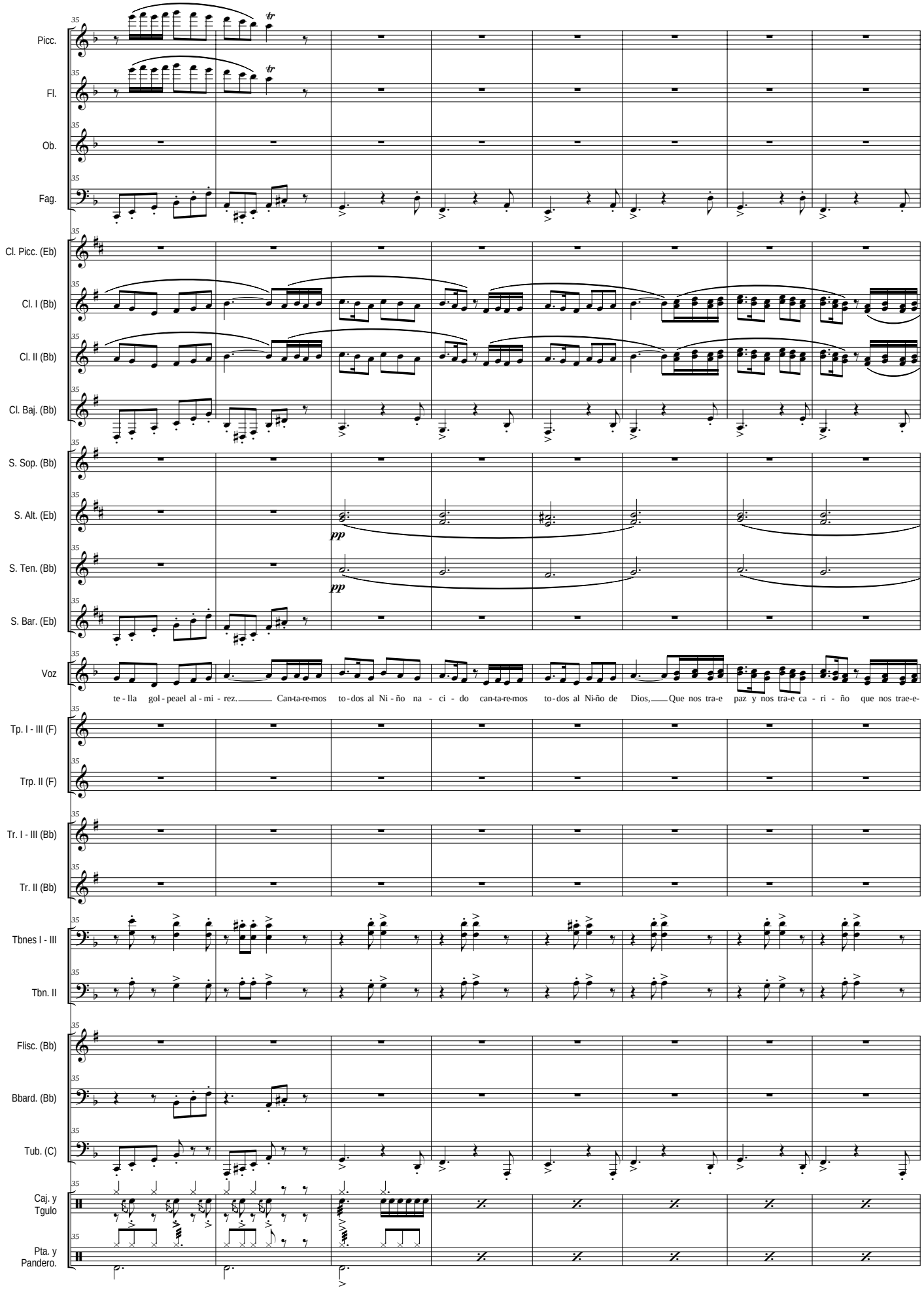
Picc.
Fl.
Ob.
Fag.
Cl. Picc. (Eb)
Cl. I (Bb)
Cl. II (Bb)
Cl. Baj. (Bb)
S. Sop. (Bb)
S. Alt. (Eb)
S. Ten. (Bb)
S. Bar. (Eb)
Voz
Tp. I - III (F)
Trp. II (F)
Tr. I - III (Bb)
Tr. II (Bb)
Tbnes I - III
Tbn. II
Flisc. (Bb)
Bbard. (Bb)
Tub. (C)
Caj. y Tgulo
Pta. y Pandero.
pp
pp
te - lla gol - peael al - mi - rez. Can-ta-re-mos to - dos al Ni - ño na - ci - do can-ta-re-mos to - dos al Ni-ño de Dios, Que nos tra-e paz y nos tra-e ca - ri - ño que nos trae-e-

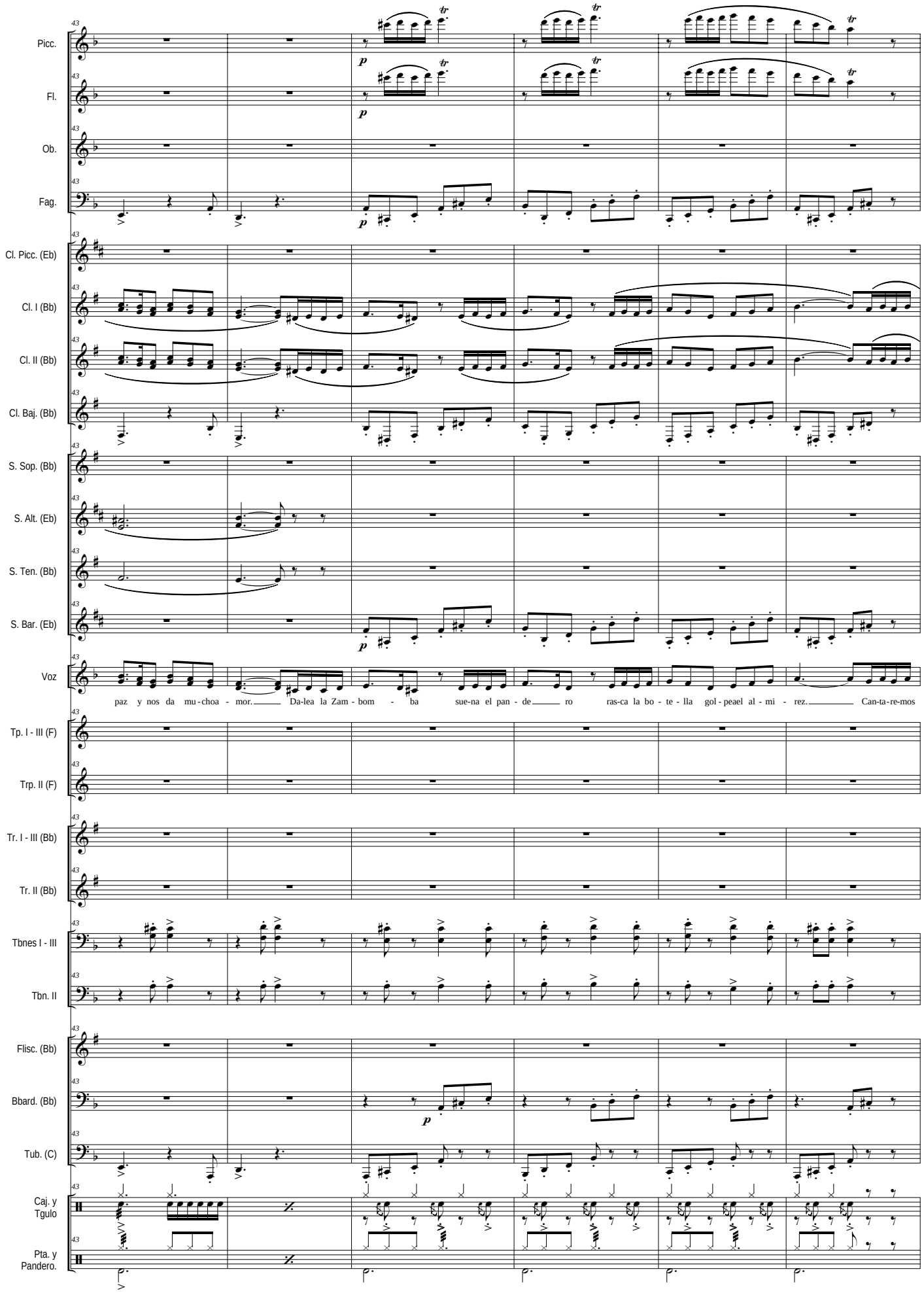
Picc.
Fl.
Ob.
Fag.
Cl. Picc. (Eb)
Cl. I (Bb)
Cl. II (Bb)
Cl. Baj. (Bb)
S. Sop. (Bb)
S. Alt. (Eb)
S. Ten. (Bb)
S. Bar. (Eb)
Voz
paz y nos da mu-choa - mor. Da-lea la Zam - bom - ba sue-na el pan - de ro ras-ca la bo - te - lla gol - peael al - mi - rez. Can-ta-re-mos
Tp. I - III (F)
Trp. II (F)
Tr. I - III (Bb)
Tr. II (Bb)
Tbnes I - III
Tbn. II
Flisc. (Bb)
Bbard. (Bb)
Tub. (C)
Caj. y Tgulo
Pta. y Pandero.

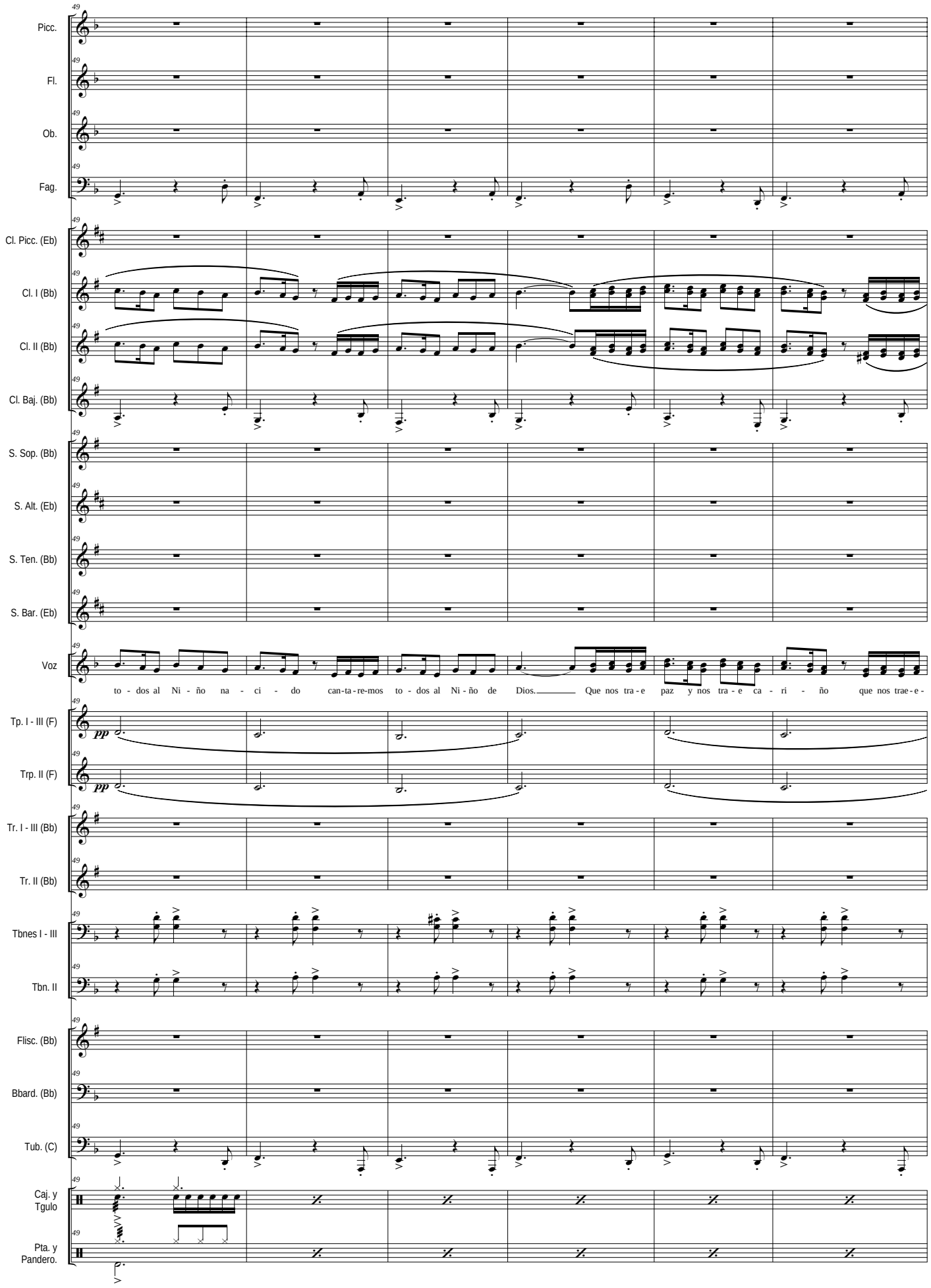
Picc.
Fl.
Ob.
Fag.
Cl. Picc. (Eb)
Cl. I (Bb)
Cl. II (Bb)
Cl. Baj. (Bb)
S. Sop. (Bb)
S. Alt. (Eb)
S. Ten. (Bb)
S. Bar. (Eb)
Voz
to - dos al Ni - ño na - ci - do can-ta-re-mos to - dos al Ni - ño de Dios. Que nos tra - e paz y nos tra - e ca - ri - ño que nos trae - e -
Tp. I - III (F)
Trp. II (F)
pp
Tr. I - III (Bb)
Tr. II (Bb)
Tbnes I - III
Tbn. II
Flisc. (Bb)
Bbard. (Bb)
Tub. (C)
Caj. y Tgulo
Pta. y Pandero.

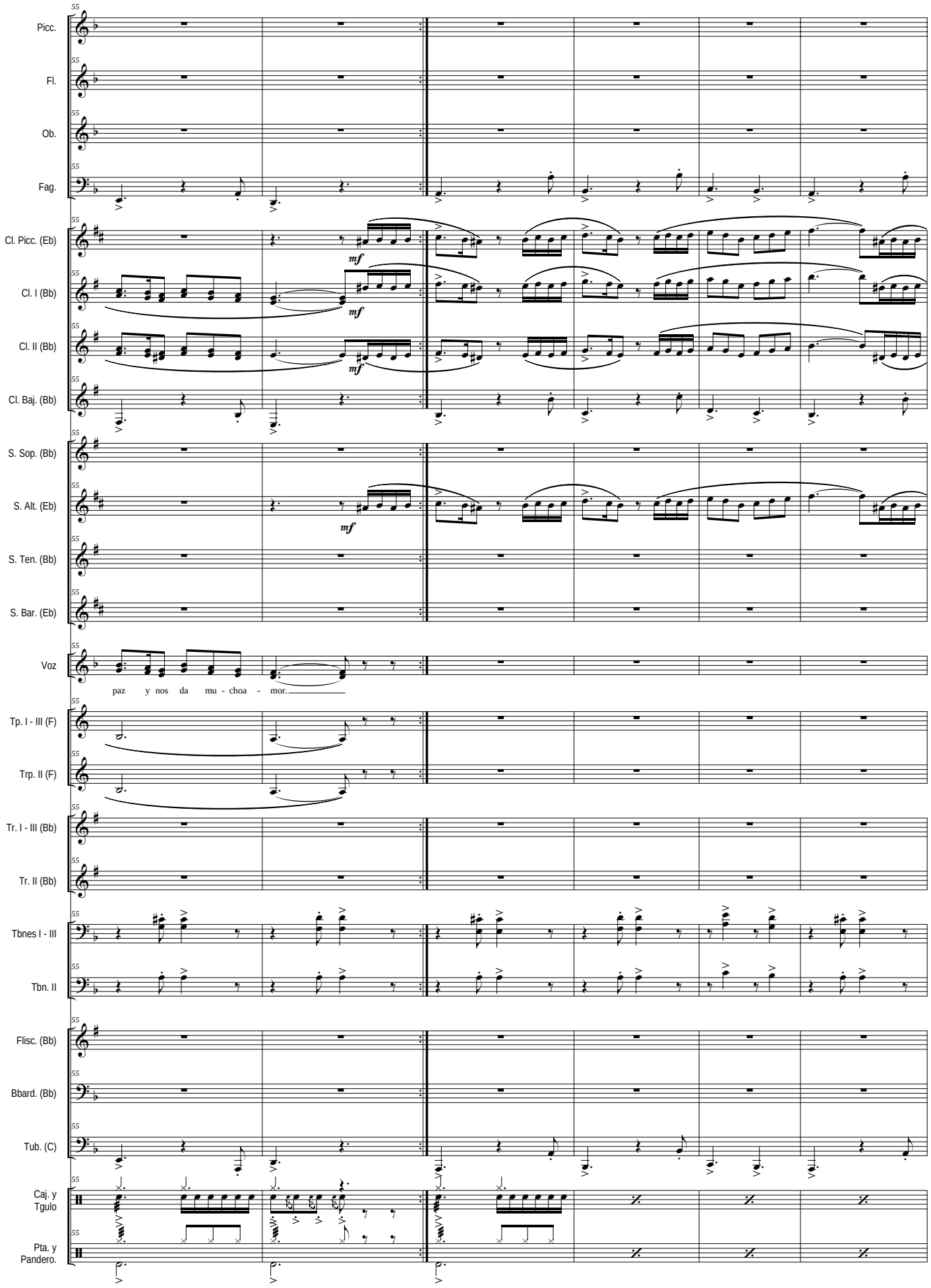
Picc.
Fl.
Ob.
Fag.
Cl. Picc. (Eb)
Cl. I (Bb)
Cl. II (Bb)
Cl. Baj. (Bb)
S. Sop. (Bb)
S. Alt. (Eb)
S. Ten. (Bb)
S. Bar. (Eb)
Voz
paz y nos da mu - choa - mor.
Tp. I - III (F)
Trp. II (F)
Tr. I - III (Bb)
Tr. II (Bb)
Tbnes I - III
Tbn. II
Flisc. (Bb)
Bbard. (Bb)
Tub. (C)
Caj. y Tgulo
Pta. y Pandero.
mf

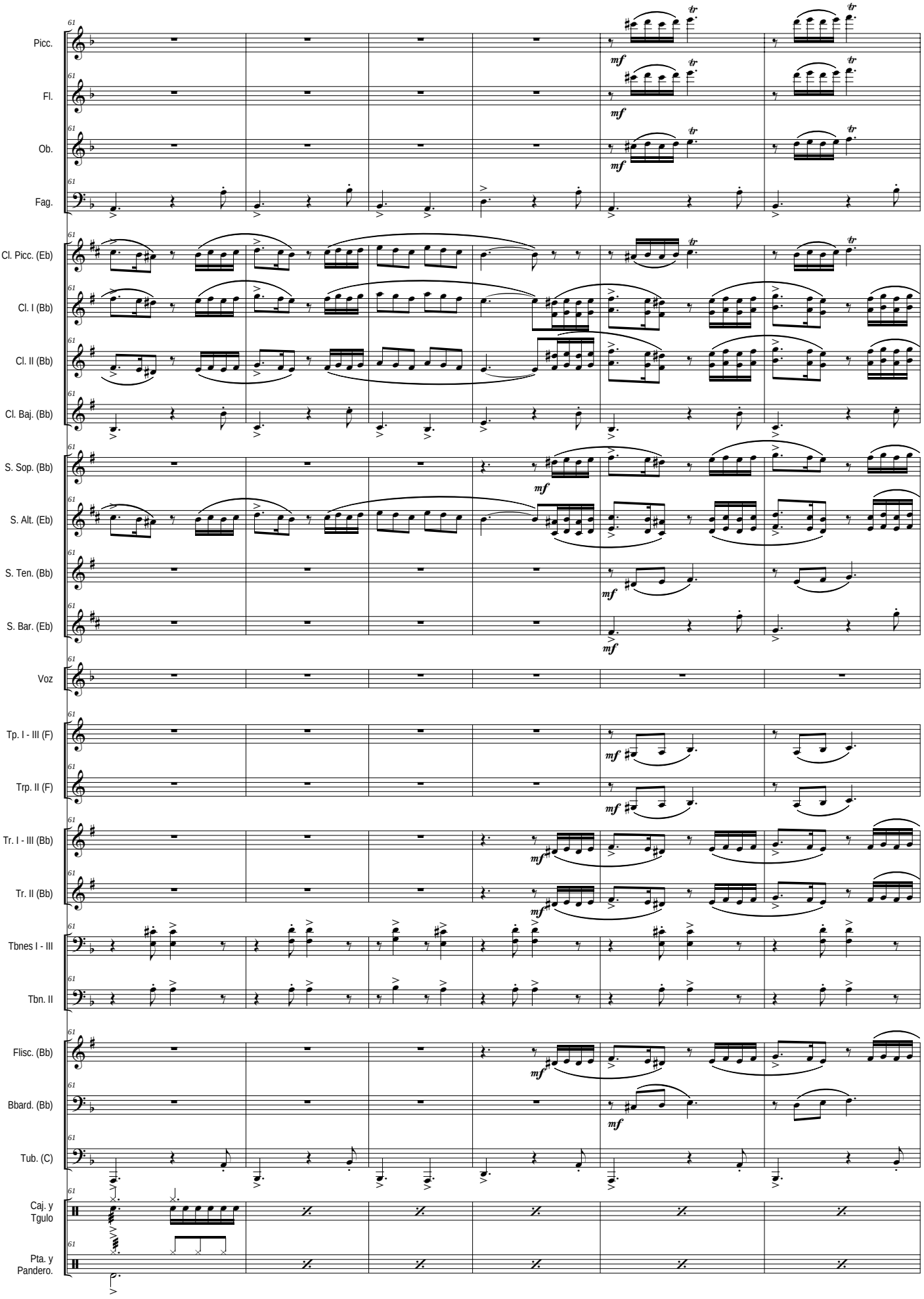
Picc.
Fl.
Ob.
Fag.
Cl. Picc. (Eb)
Cl. I (Bb)
Cl. II (Bb)
Cl. Baj. (Bb)
S. Sop. (Bb)
S. Alt. (Eb)
S. Ten. (Bb)
S. Bar. (Eb)
Voz
Tp. I - III (F)
Trp. II (F)
Tr. I - III (Bb)
Tr. II (Bb)
Tbnes I - III
Tbn. II
Flisc. (Bb)
Bbard. (Bb)
Tub. (C)
Caj. y Tgulo
Pta. y Pandero.
61
mf
tr

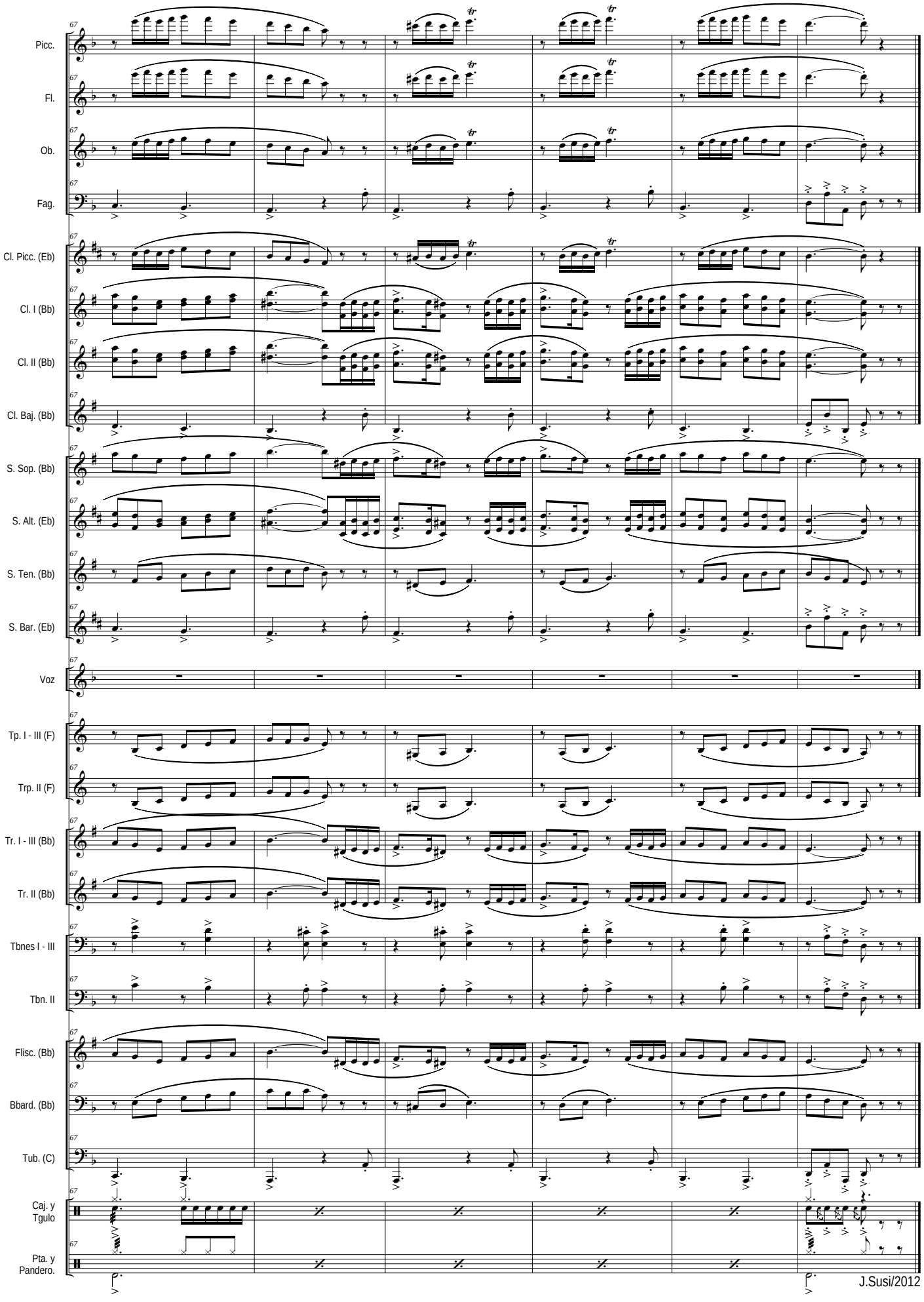
Picc.
Fl.
Ob.
Fag.
Cl. Picc. (Eb)
Cl. I (Bb)
Cl. II (Bb)
Cl. Baj. (Bb)
S. Sop. (Bb)
S. Alt. (Eb)
S. Ten. (Bb)
S. Bar. (Eb)
Voz
Tp. I - III (F)
Trp. II (F)
Tr. I - III (Bb)
Tr. II (Bb)
Tbnes I - III
Tbn. II
Flisc. (Bb)
Bbard. (Bb)
Tub. (C)
Caj. y Tgulo
Pta. y Pandero.

J.Susi/2012

En un viejo portal

Dicen que un Niño ha nacido, en un viejo portal de Belén.
Pastorcillos venid a cantarle, y a traerle pasteles y miel.
Pastorcillos venid a cantarle, y a traerle juguetes y amor.

Dale a la Zambomba, suena el pandero, rasca la botella golpea el almirez.
Cantaremos todos al Niño nacido, cantaremos todos al Niño de Dios.
Que nos trae paz y nos trae cariño, que nos trae paz y nos da mucho amor.
Dale a la Zambomba, suena el pandero, rasca la botella golpea el almirez.
Cantaremos todos al Niño nacido, cantaremos todos al Niño de Dios.
Que nos trae paz y nos trae cariño, que nos trae paz y nos da mucho amor

El Niño está dormidito, a su lado María y José.
El calor de la mula y el buey, su sonrisa de felicidad.
Pastorcillos venid silenciosos, porque el Niño dormidito está.

Dale a la Zambomba, suena el pandero, rasca la botella golpea el almirez.
Cantaremos todos al Niño nacido, cantaremos todos al Niño de Dios.
Que nos trae paz y nos trae cariño, que nos trae paz y nos da mucho amor.
Dale a la Zambomba, suena el pandero, rasca la botella golpea el almirez.
Cantaremos todos al Niño nacido, cantaremos todos al Niño de Dios.
Que nos trae paz y nos trae cariño, que nos trae paz y nos da mucho amor

---