# MÚSICA DE HOY PARA BANDA

## Garsumar

(Marcha de Concierto)

A mi hija, Mª del Rosario
El autor

José Susi López

Partitura

# Garsumar

(Marcha de Concierto)

A mi hija, Mª del Rosario
El autor

**J. Susi (op 105a)**
Mataluenga, agosto de 2018

A mi hija Mª del Rosario

# Garsumar

## (Marcha de Concierto)

J.Susi (op 105a)

**Moderato** ♩. **= 104** *(circa)*

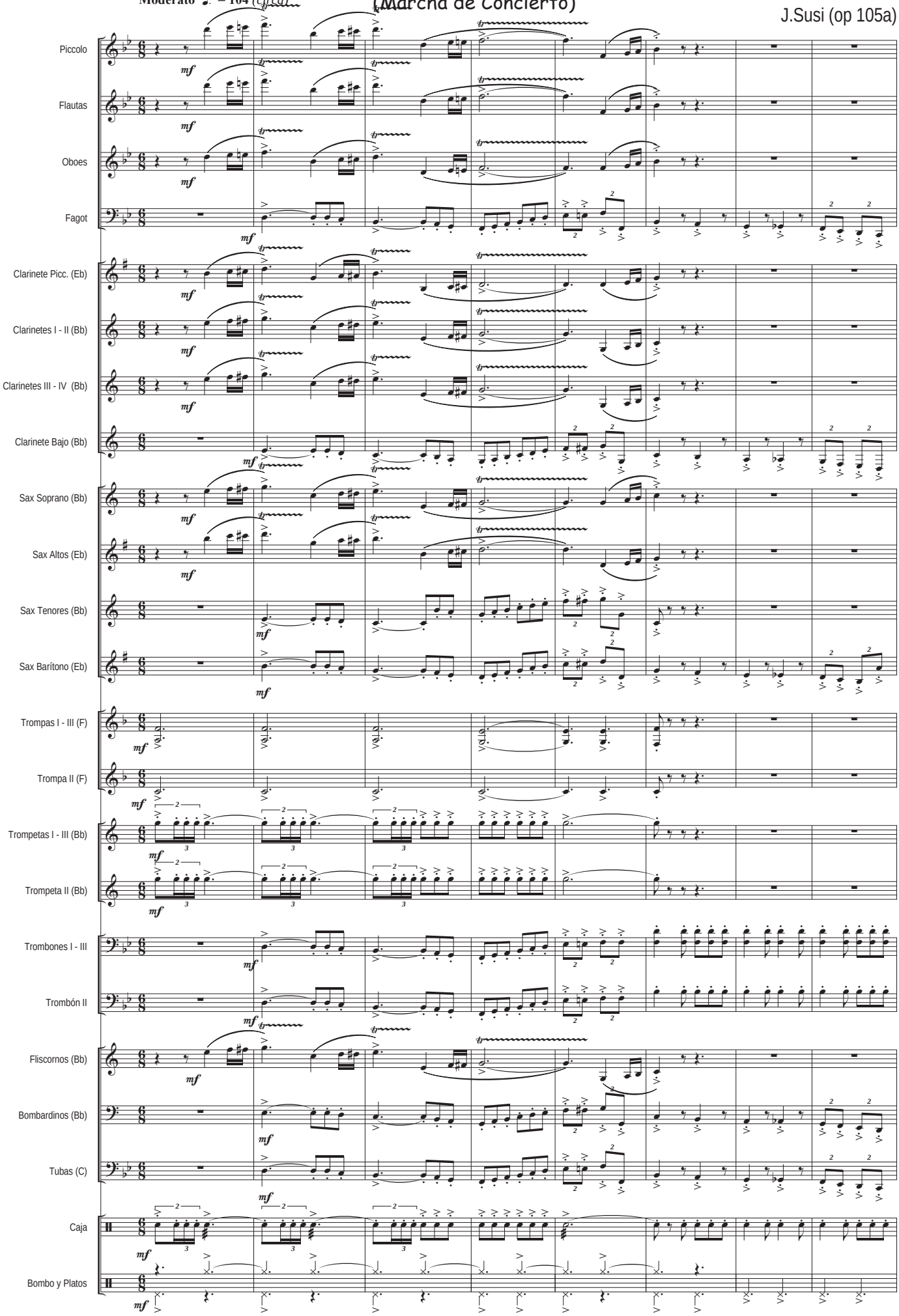


Todos los Derechos de esta obra, están protegidos por el Registro General de la Propiedad Intelectual de España, así como por la Sociedad General de Autores y Editores de España, donde ha sido Registrada por su Autor: J.Susi - 2017 - Ed. Música de hoy - Madrid - España

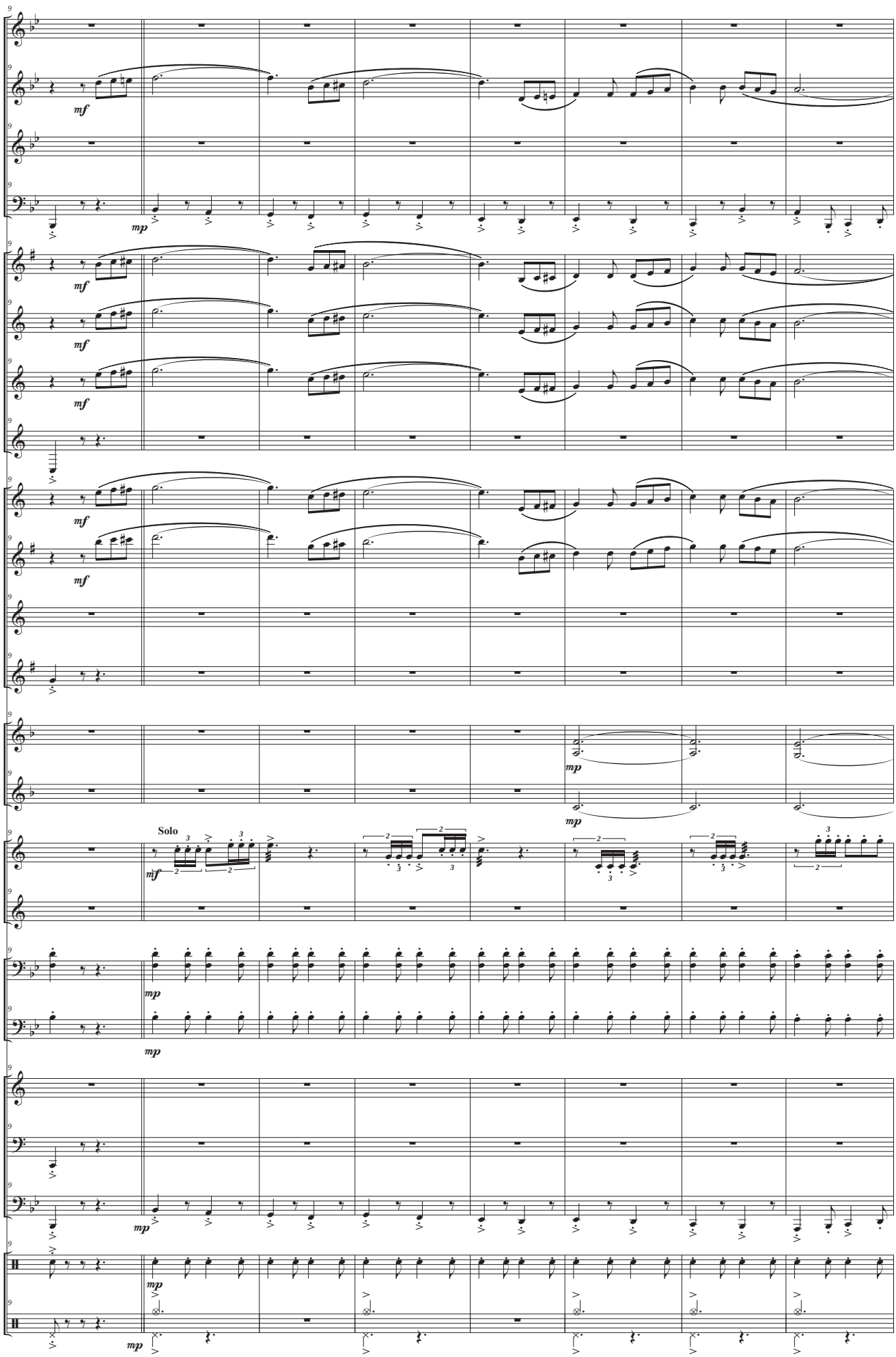
Picc.
Fl.
Ob.
Fag.
Cl. Picc. (Eb)
Cl. I - II (Bb)
Cl. III - IV (Bb)
Cl. Baj. (Bb)
S. Sop. (Bb)
S. Alt. (Eb)
S. Ten. (Bb)
S. Bar. (Eb)
Tp. I - III (F)
Trp. II (F)
Tr. I - III (Bb)
Tr. II (Bb)
Tbnes I - III
Tbn. II
Flisc. (Bb)
Bbard. (Bb)
Tub. (C)
Caj.
B. y Pl.
Solo
mf
mp

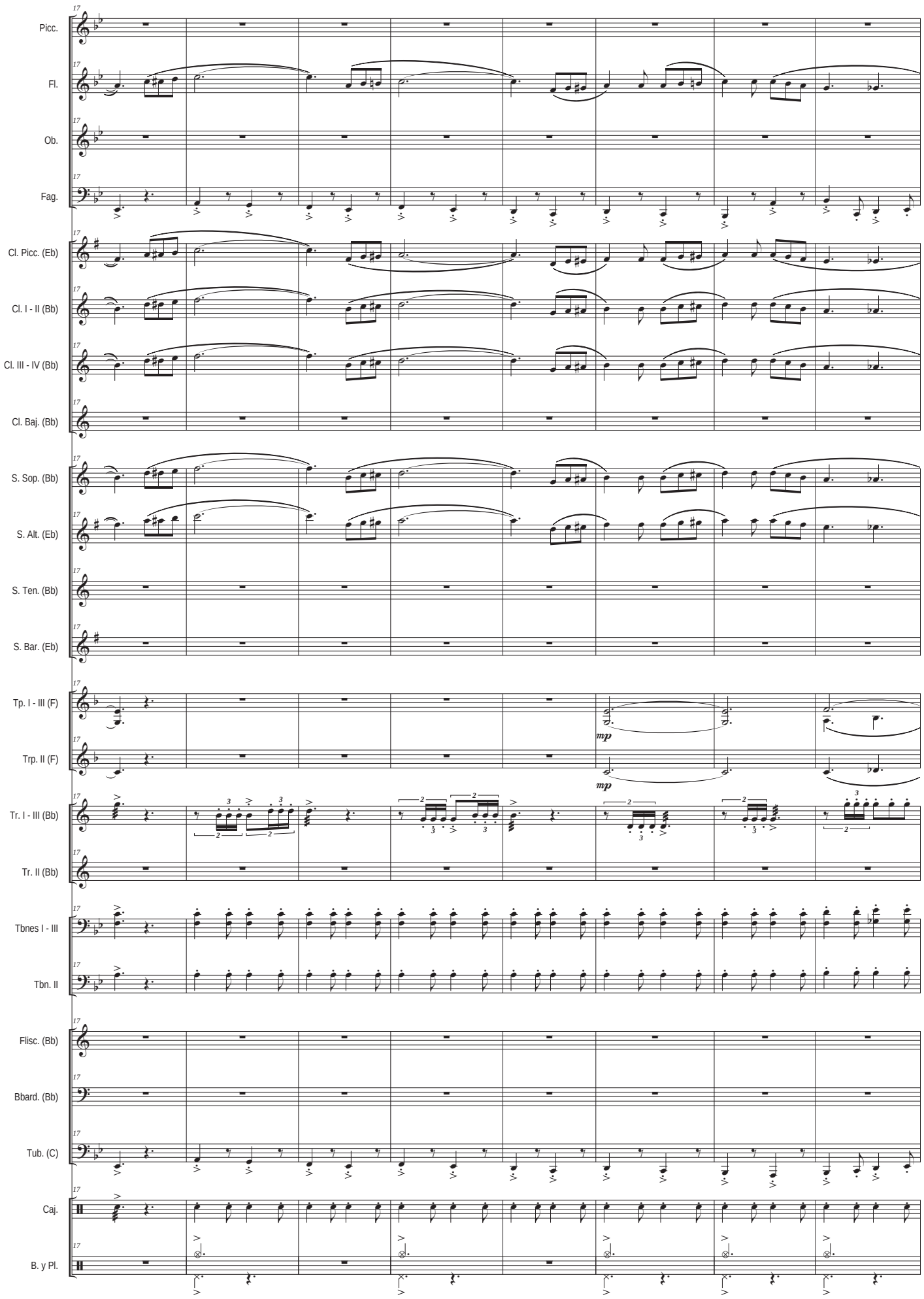
Picc.
Fl.
Ob.
Fag.
Cl. Picc. (Eb)
Cl. I - II (Bb)
Cl. III - IV (Bb)
Cl. Baj. (Bb)
S. Sop. (Bb)
S. Alt. (Eb)
S. Ten. (Bb)
S. Bar. (Eb)
Tp. I - III (F)
Trp. II (F)
Tr. I - III (Bb)
Tr. II (Bb)
Tbnes I - III
Tbn. II
Flisc. (Bb)
Bbard. (Bb)
Tub. (C)
Caj.
B. y Pl.
mp
mp

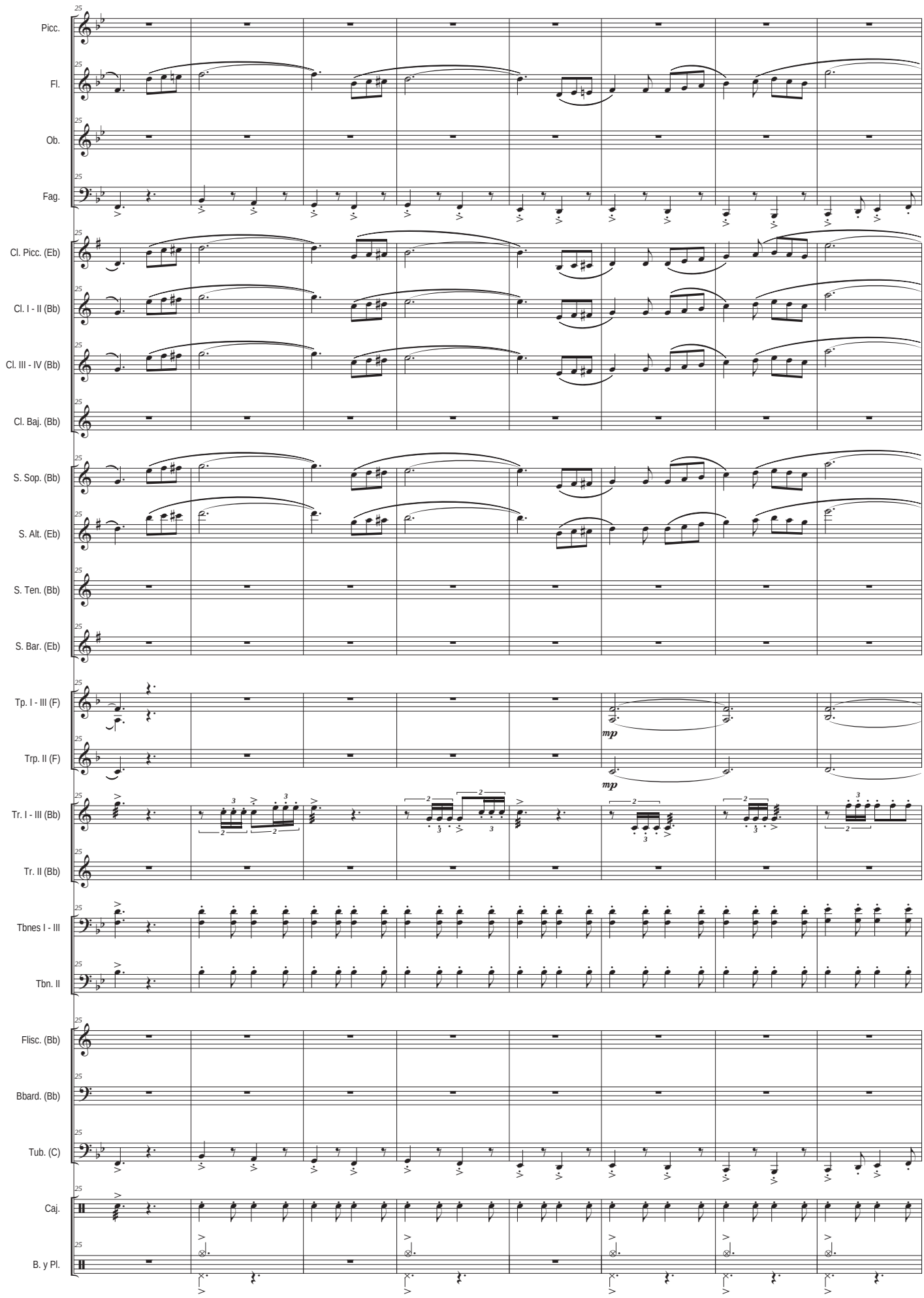
Picc.
Fl.
Ob.
Fag.
Cl. Picc. (Eb)
Cl. I - II (Bb)
Cl. III - IV (Bb)
Cl. Baj. (Bb)
S. Sop. (Bb)
S. Alt. (Eb)
S. Ten. (Bb)
S. Bar. (Eb)
Tp. I - III (F)
Trp. II (F)
Tr. I - III (Bb)
Tr. II (Bb)
Tbnes I - III
Tbn. II
Flisc. (Bb)
Bbard. (Bb)
Tub. (C)
Caj.
B. y Pl.
mp
mp

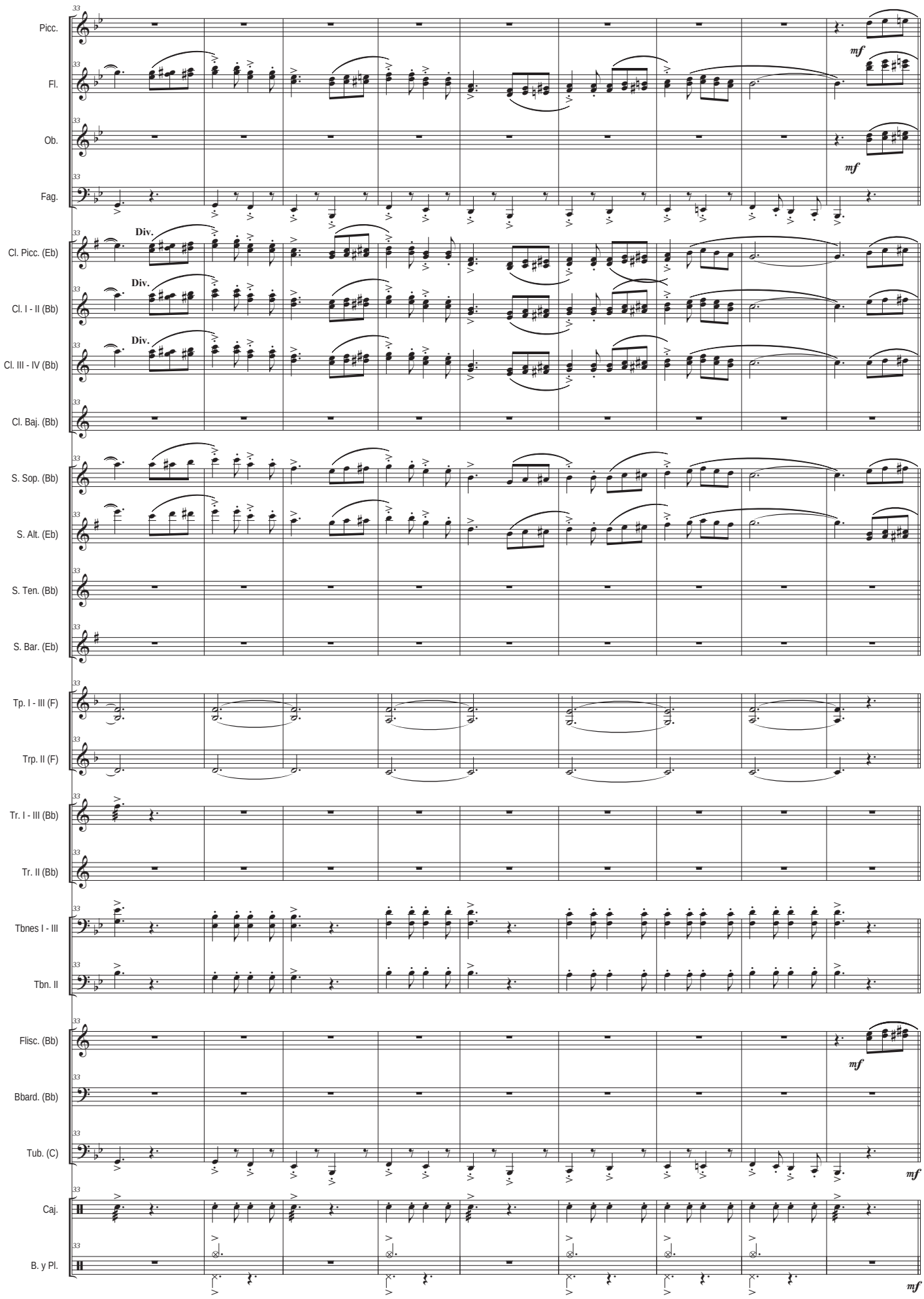
Picc.
Fl.
Ob.
Fag.
Cl. Picc. (Eb)
Cl. I - II (Bb)
Cl. III - IV (Bb)
Cl. Baj. (Bb)
S. Sop. (Bb)
S. Alt. (Eb)
S. Ten. (Bb)
S. Bar. (Eb)
Tp. I - III (F)
Trp. II (F)
Tr. I - III (Bb)
Tr. II (Bb)
Tbnes I - III
Tbn. II
Flisc. (Bb)
Bbard. (Bb)
Tub. (C)
Caj.
B. y Pl.
Div.
mf

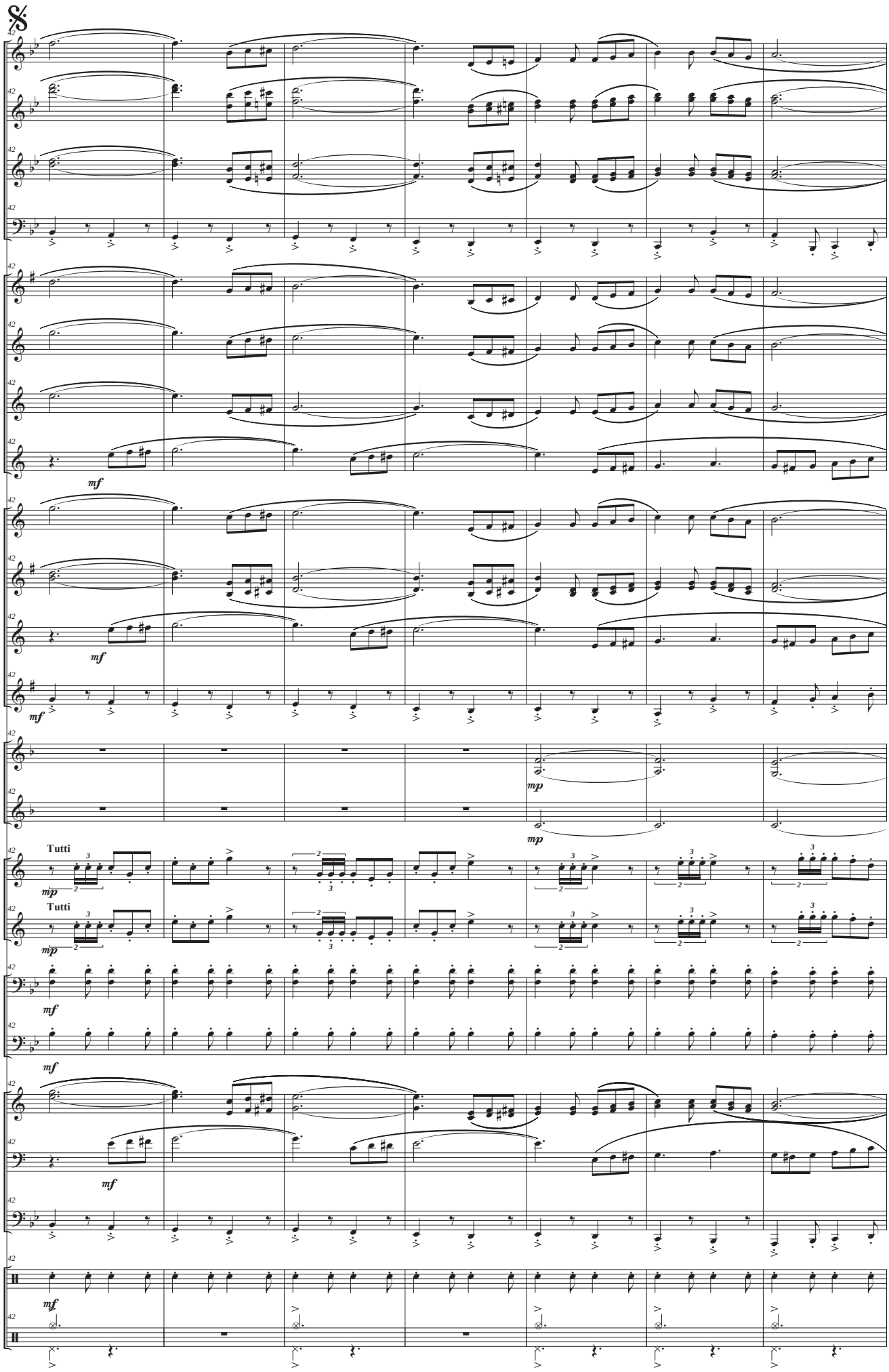
Picc.
Fl.
Ob.
Fag.
Cl. Picc. (Eb)
Cl. I - II (Bb)
Cl. III - IV (Bb)
Cl. Baj. (Bb)
S. Sop. (Bb)
S. Alt. (Eb)
S. Ten. (Bb)
S. Bar. (Eb)
Tp. I - III (F)
Trp. II (F)
Tr. I - III (Bb)
Tr. II (Bb)
Tbnes I - III
Tbn. II
Flisc. (Bb)
Bbard. (Bb)
Tub. (C)
Caj.
B. y Pl.
mf
mp
Tutti

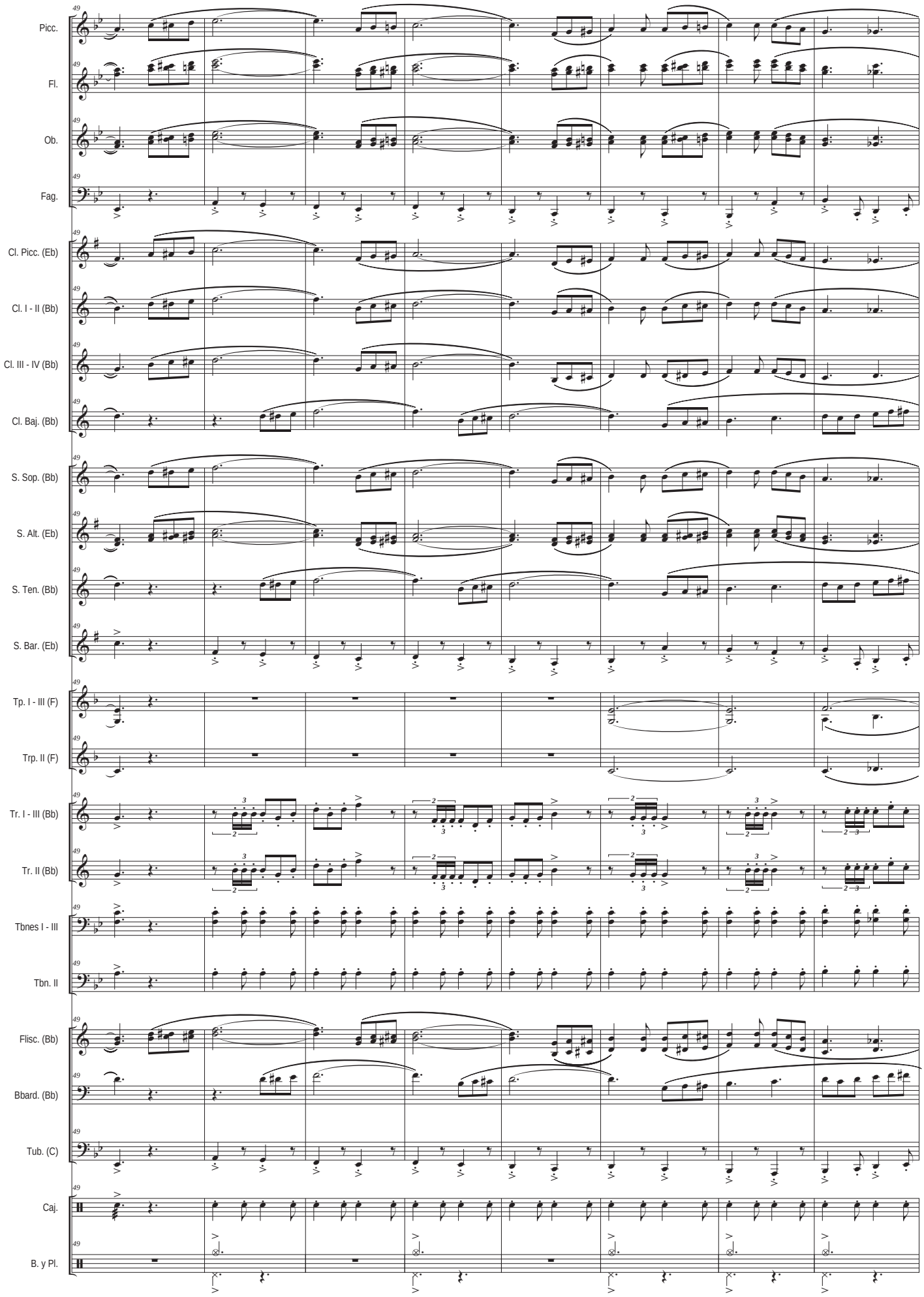
Picc.
Fl.
Ob.
Fag.
Cl. Picc. (Eb)
Cl. I - II (Bb)
Cl. III - IV (Bb)
Cl. Baj. (Bb)
S. Sop. (Bb)
S. Alt. (Eb)
S. Ten. (Bb)
S. Bar. (Eb)
Tp. I - III (F)
Trp. II (F)
Tr. I - III (Bb)
Tr. II (Bb)
Tbnes I - III
Tbn. II
Flisc. (Bb)
Bbard. (Bb)
Tub. (C)
Caj.
B. y Pl.

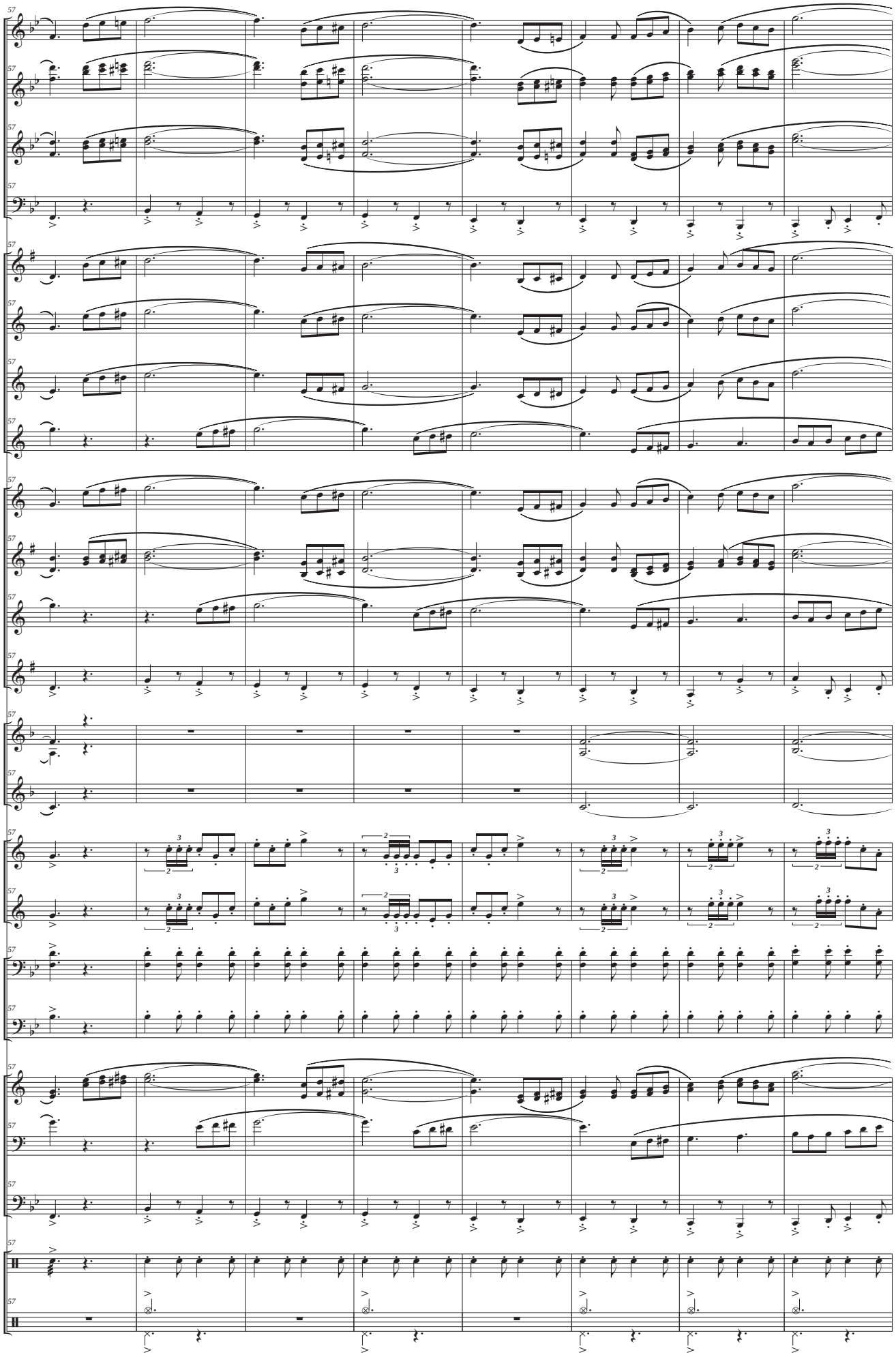
Picc.
Fl.
Ob.
Fag.
Cl. Picc. (Eb)
Cl. I - II (Bb)
Cl. III - IV (Bb)
Cl. Baj. (Bb)
S. Sop. (Bb)
S. Alt. (Eb)
S. Ten. (Bb)
S. Bar. (Eb)
Tp. I - III (F)
Trp. II (F)
Tr. I - III (Bb)
Tr. II (Bb)
Tbnes I - III
Tbn. II
Flisc. (Bb)
Bbard. (Bb)
Tub. (C)
Caj.
B. y Pl.

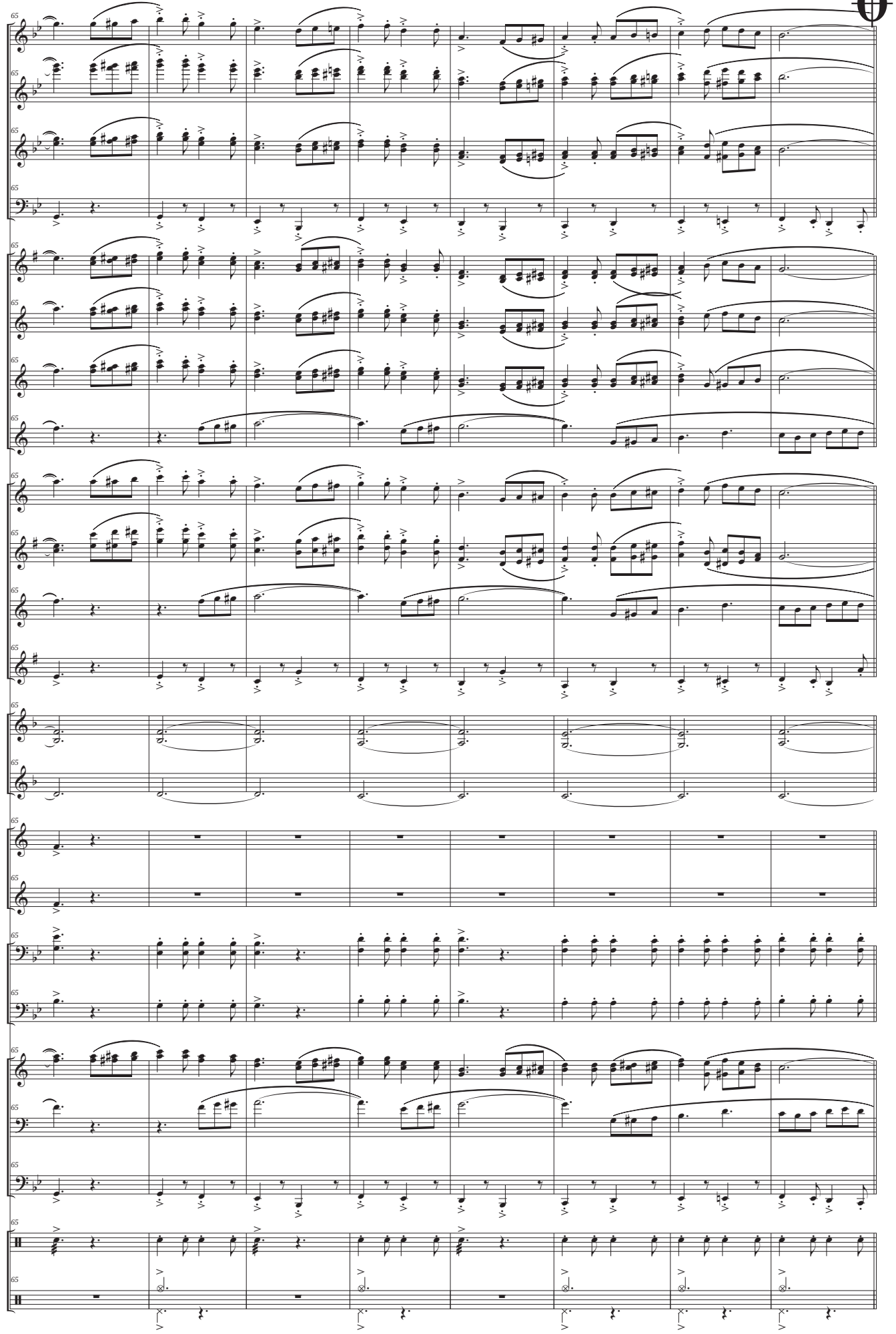
65
Picc.
Fl.
Ob.
Fag.
Cl. Picc. (Eb)
Cl. I - II (Bb)
Cl. III - IV (Bb)
Cl. Baj. (Bb)
S. Sop. (Bb)
S. Alt. (Eb)
S. Ten. (Bb)
S. Bar. (Eb)
Tp. I - III (F)
Trp. II (F)
Tr. I - III (Bb)
Tr. II (Bb)
Tbnes I - III
Tbn. II
Flisc. (Bb)
Bbard. (Bb)
Tub. (C)
Caj.
B. y Pl.

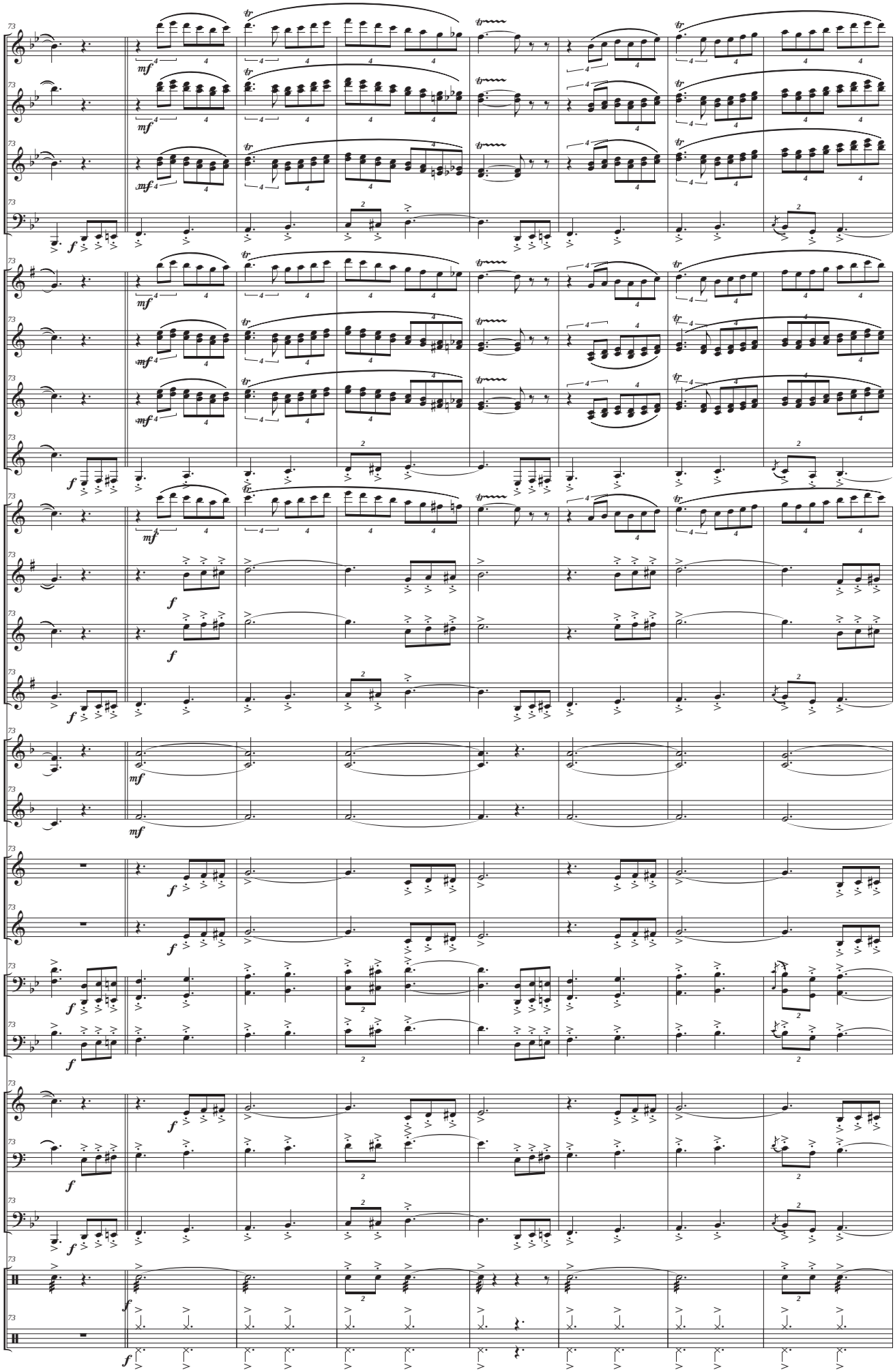
Picc.
Fl.
Ob.
Fag.
Cl. Picc. (Eb)
Cl. I - II (Bb)
Cl. III - IV (Bb)
Cl. Baj. (Bb)
S. Sop. (Bb)
S. Alt. (Eb)
S. Ten. (Bb)
S. Bar. (Eb)
Tp. I - III (F)
Trp. II (F)
Tr. I - III (Bb)
Tr. II (Bb)
Tbnes I - III
Tbn. II
Flisc. (Bb)
Bbard. (Bb)
Tub. (C)
Caj.
B. y Pl.

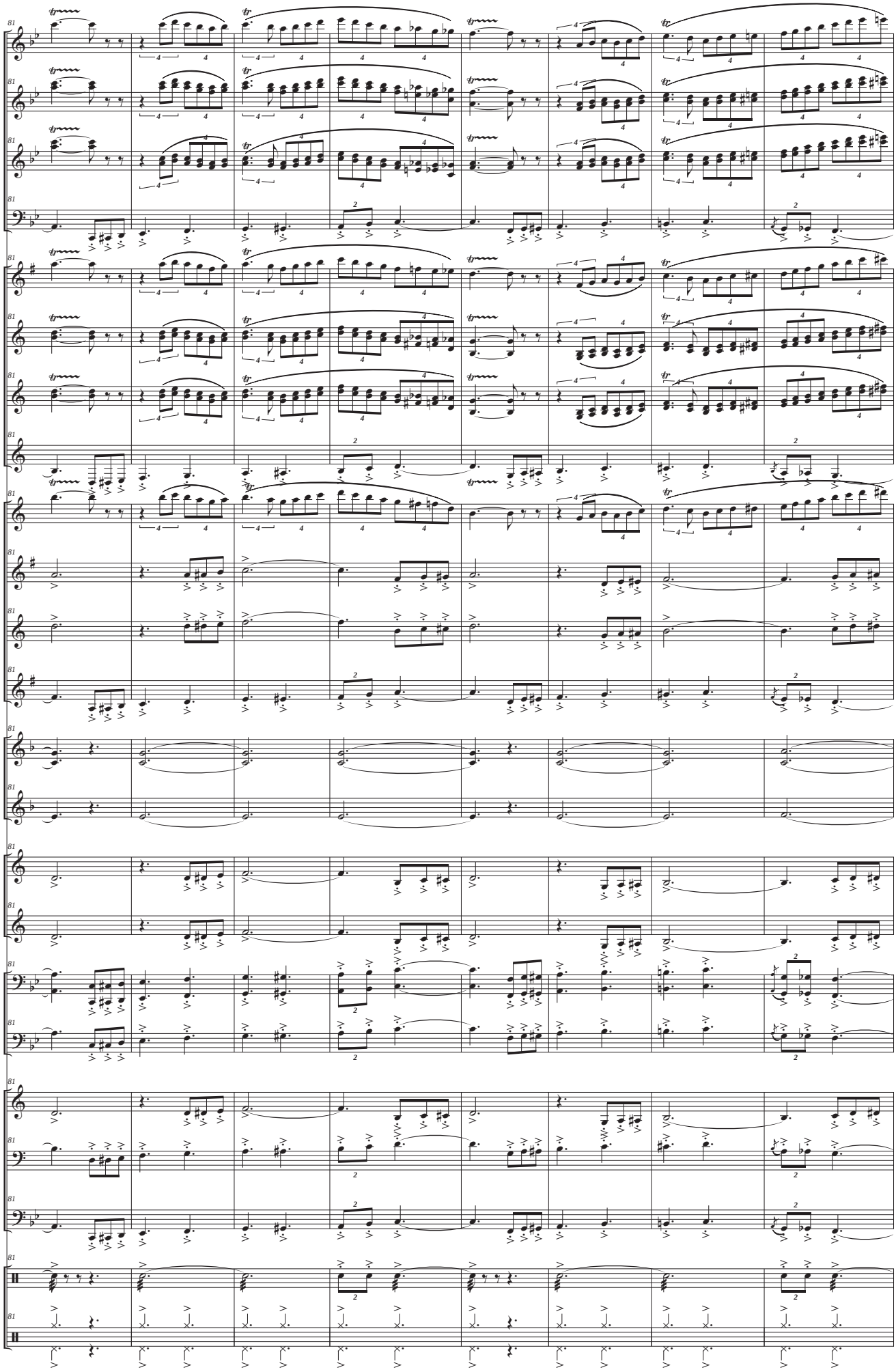
Picc.
Fl.
Ob.
Fag.
Cl. Picc. (Eb)
Cl. I - II (Bb)
Cl. III - IV (Bb)
Cl. Baj. (Bb)
S. Sop. (Bb)
S. Alt. (Eb)
S. Ten. (Bb)
S. Bar. (Eb)
Tp. I - III (F)
Trp. II (F)
Tr. I - III (Bb)
Tr. II (Bb)
Tbnes I - III
Tbn. II
Flisc. (Bb)
Bbard. (Bb)
Tub. (C)
Caj.
B. y Pl.

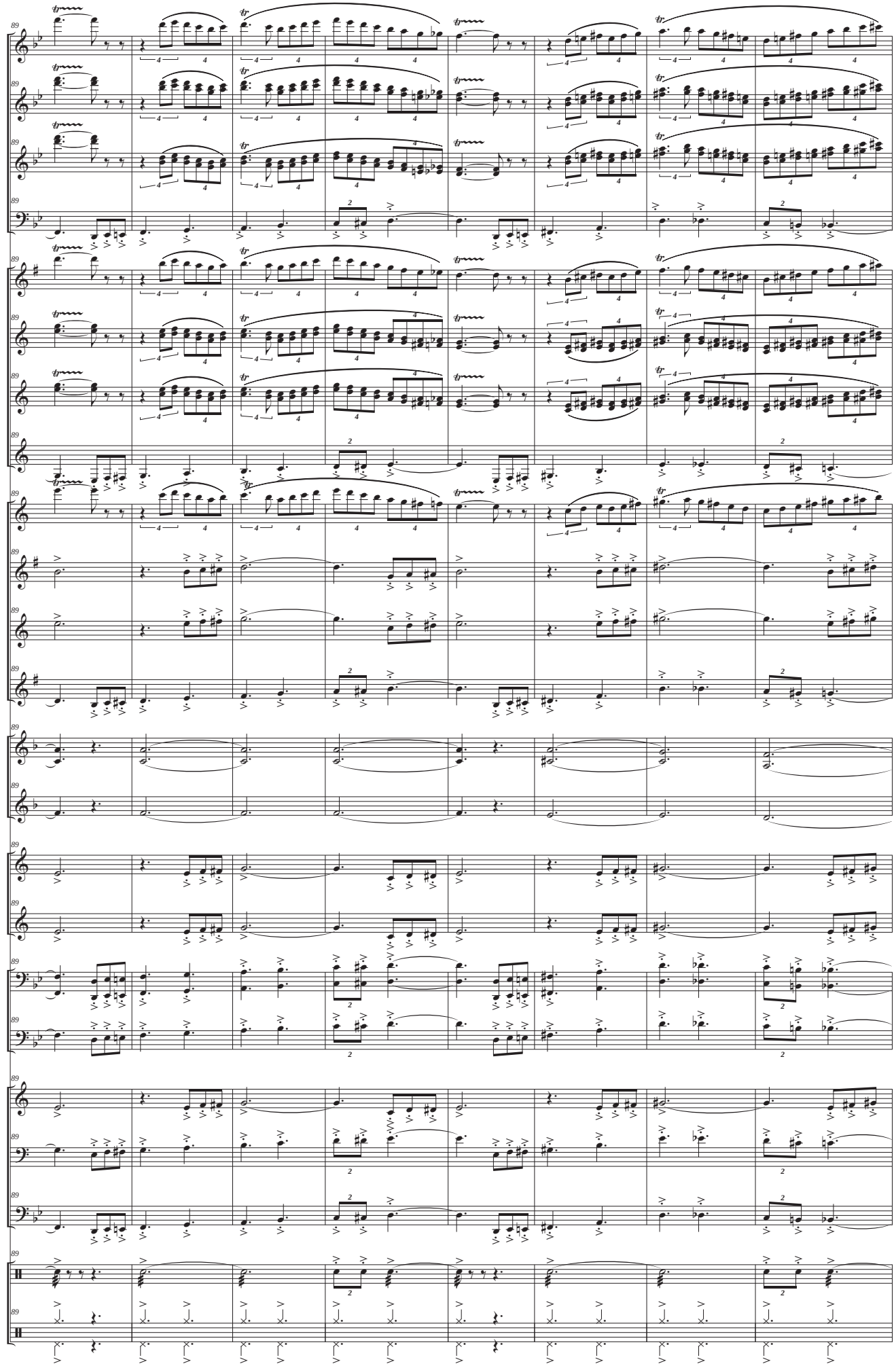
Picc.
Fl.
Ob.
Fag.
Cl. Picc. (Eb)
Cl. I - II (Bb)
Cl. III - IV (Bb)
Cl. Baj. (Bb)
S. Sop. (Bb)
S. Alt. (Eb)
S. Ten. (Bb)
S. Bar. (Eb)
Tp. I - III (F)
Trp. II (F)
Tr. I - III (Bb)
Tr. II (Bb)
Tbnes I - III
Tbn. II
Flisc. (Bb)
Bbard. (Bb)
Tub. (C)
Caj.
B. y Pl.

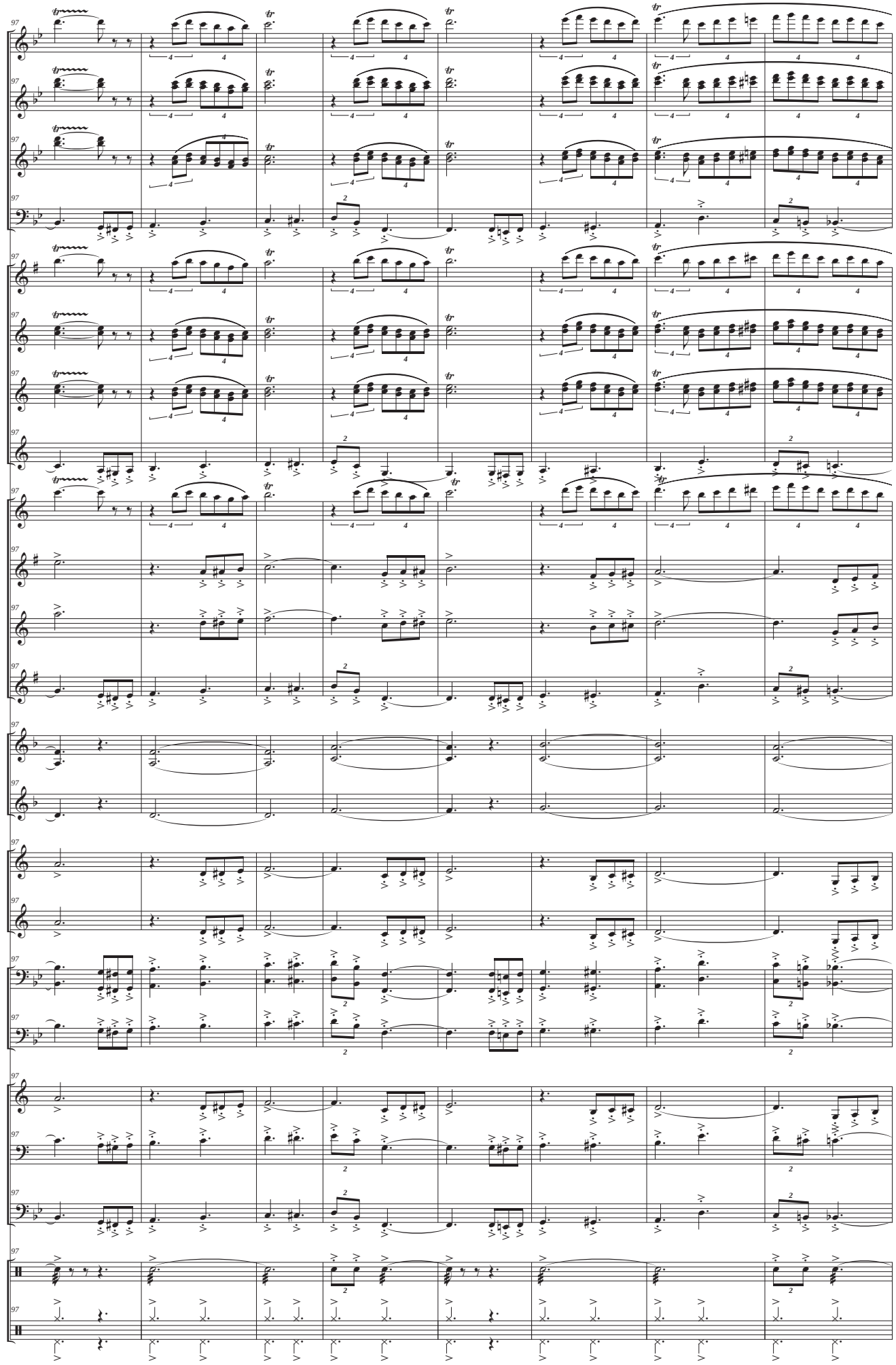
97
Picc.
Fl.
Ob.
Fag.
Cl. Picc. (Eb)
Cl. I - II (Bb)
Cl. III - IV (Bb)
Cl. Baj. (Bb)
S. Sop. (Bb)
S. Alt. (Eb)
S. Ten. (Bb)
S. Bar. (Eb)
Tp. I - III (F)
Trp. II (F)
Tr. I - III (Bb)
Tr. II (Bb)
Tbnes I - III
Tbn. II
Flisc. (Bb)
Bbard. (Bb)
Tub. (C)
Caj.
B. y Pl.

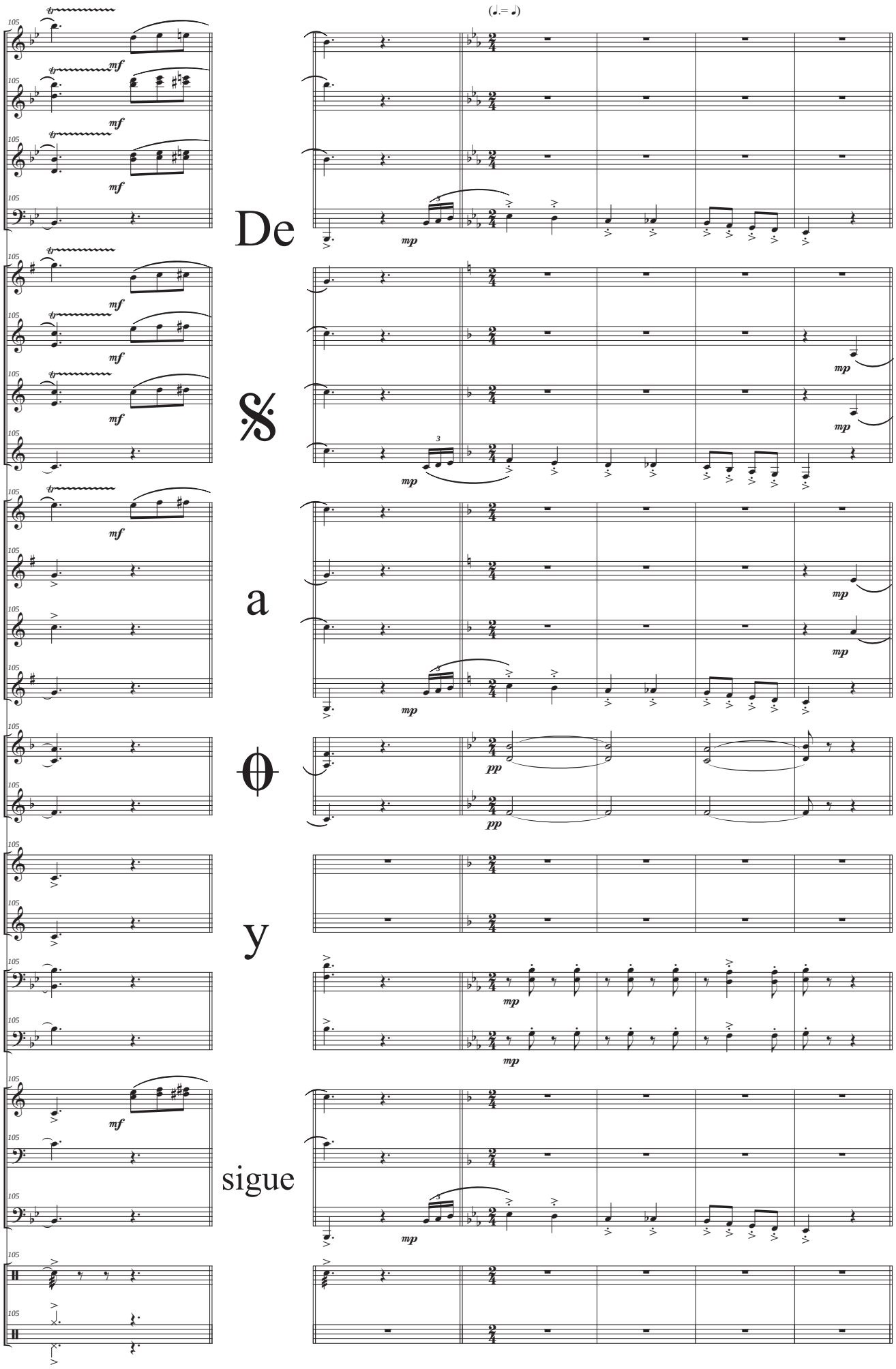
(♩.= ♩)
Picc.
Fl.
Ob.
Fag.
Cl. Picc. (Eb)
Cl. I - II (Bb)
Cl. III - IV (Bb)
Cl. Baj. (Bb)
S. Sop. (Bb)
S. Alt. (Eb)
S. Ten. (Bb)
S. Bar. (Eb)
Tp. I - III (F)
Trp. II (F)
Tr. I - III (Bb)
Tr. II (Bb)
Tbnes I - III
Tbn. II
Flisc. (Bb)
Bbard. (Bb)
Tub. (C)
Caj.
B. y Pl.
De
%
a
𝄴
y
sigue

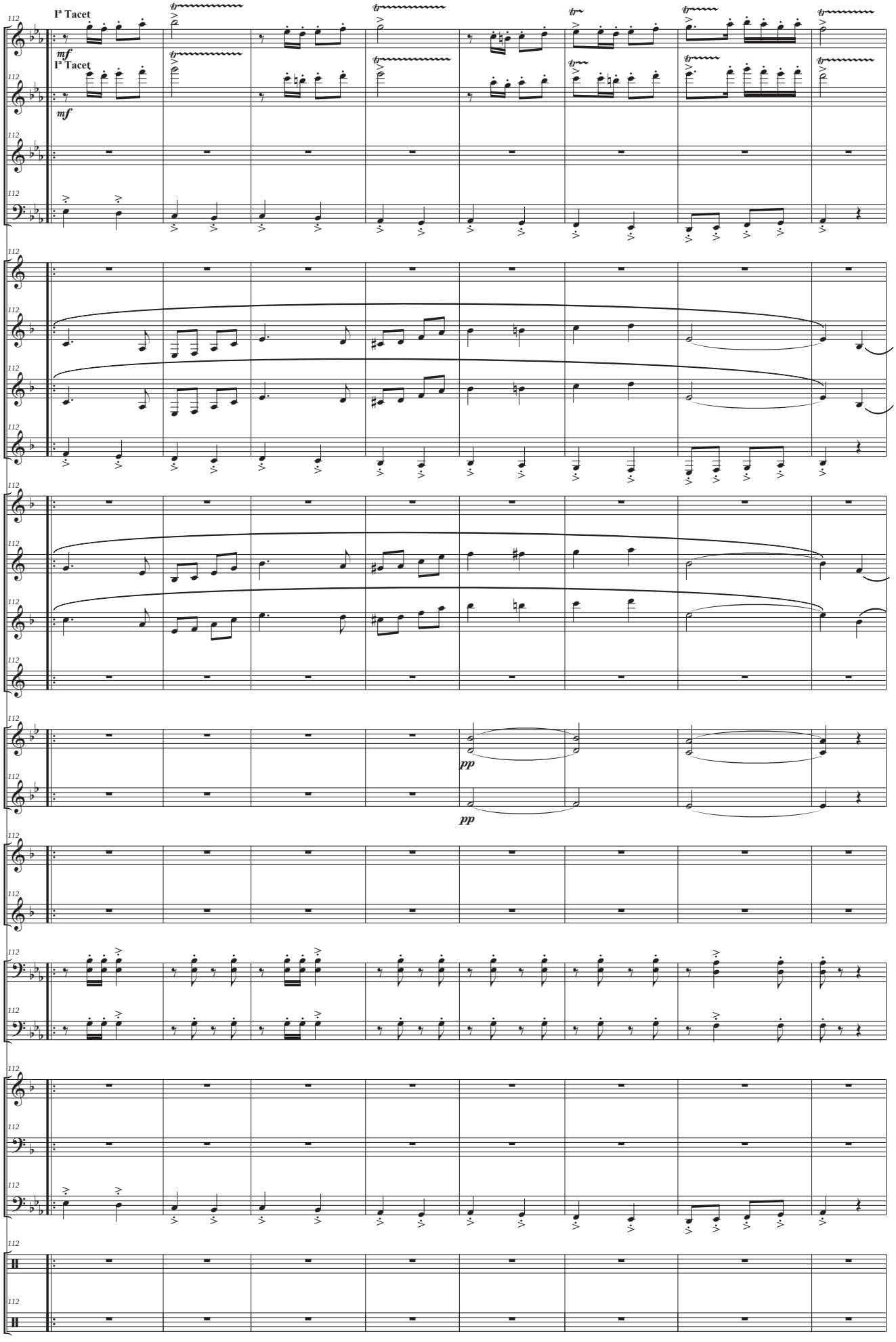
Picc.
Fl.
Ob.
Fag.
Cl. Picc. (Eb)
Cl. I - II (Bb)
Cl. III - IV (Bb)
Cl. Baj. (Bb)
S. Sop. (Bb)
S. Alt. (Eb)
S. Ten. (Bb)
S. Bar. (Eb)
Tp. I - III (F)
Trp. II (F)
Tr. I - III (Bb)
Tr. II (Bb)
Tbnes I - III
Tbn. II
Flisc. (Bb)
Bbard. (Bb)
Tub. (C)
Caj.
B. y Pl.
112
Iª Tacet
mf
pp

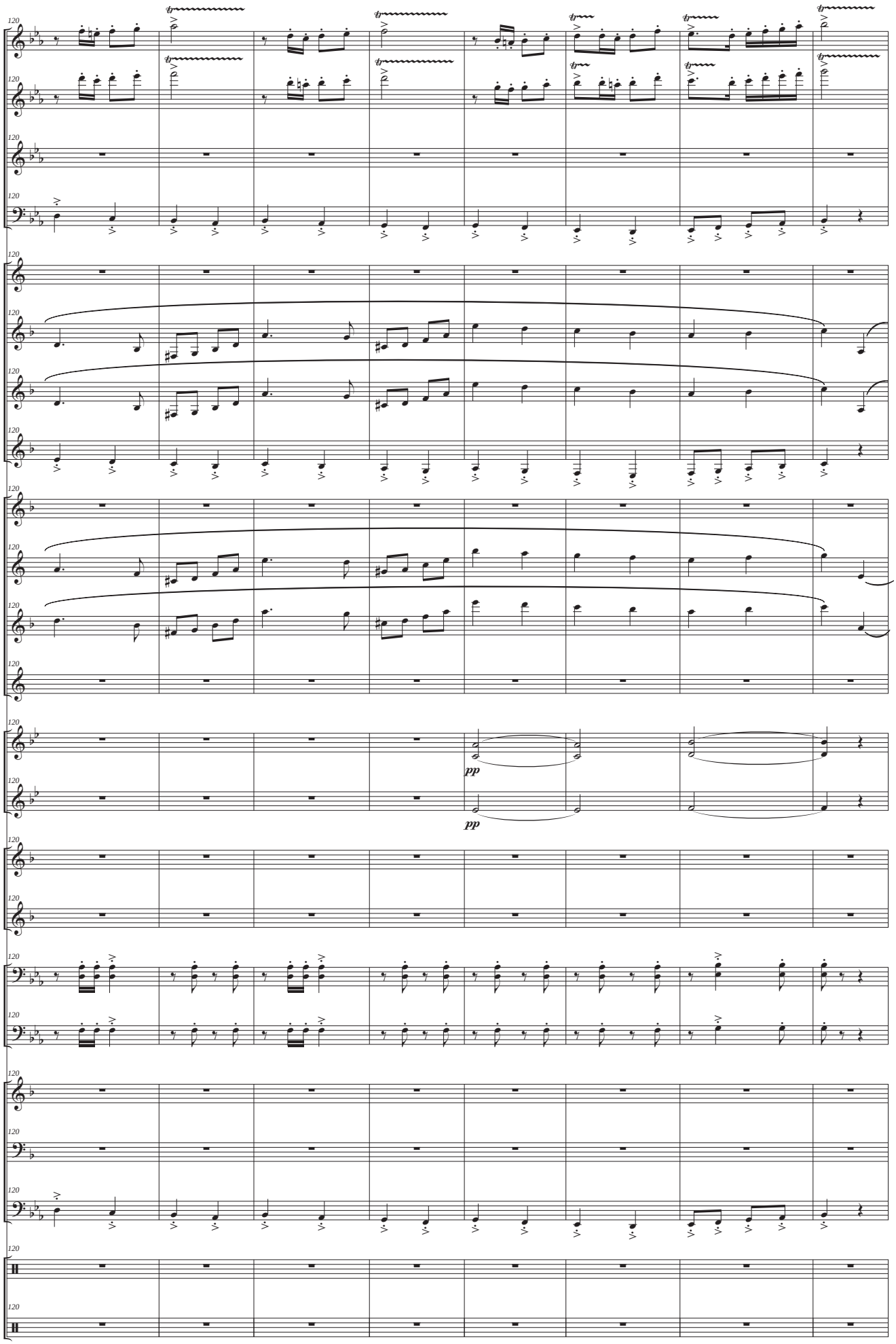
Picc.
Fl.
Ob.
Fag.
Cl. Picc. (Eb)
Cl. I - II (Bb)
Cl. III - IV (Bb)
Cl. Baj. (Bb)
S. Sop. (Bb)
S. Alt. (Eb)
S. Ten. (Bb)
S. Bar. (Eb)
Tp. I - III (F)
Trp. II (F)
Tr. I - III (Bb)
Tr. II (Bb)
Tbnes I - III
Tbn. II
Flisc. (Bb)
Bbard. (Bb)
Tub. (C)
Caj.
B. y Pl.
120
pp
pp

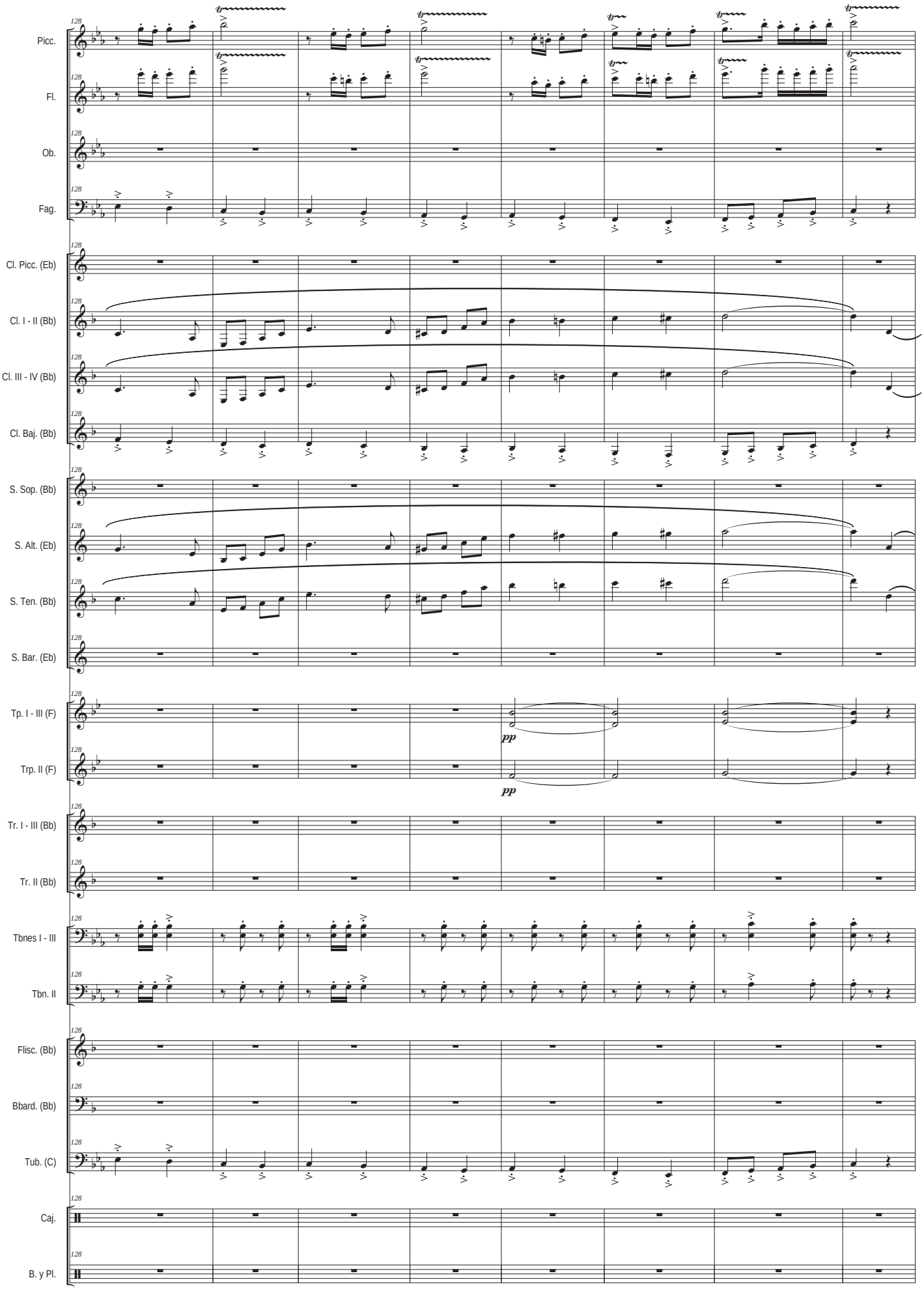
Picc.
Fl.
Ob.
Fag.
Cl. Picc. (Eb)
Cl. I - II (Bb)
Cl. III - IV (Bb)
Cl. Baj. (Bb)
S. Sop. (Bb)
S. Alt. (Eb)
S. Ten. (Bb)
S. Bar. (Eb)
Tp. I - III (F)
Trp. II (F)
pp
pp
Tr. I - III (Bb)
Tr. II (Bb)
Tbnes I - III
Tbn. II
Flisc. (Bb)
Bbard. (Bb)
Tub. (C)
Caj.
B. y Pl.

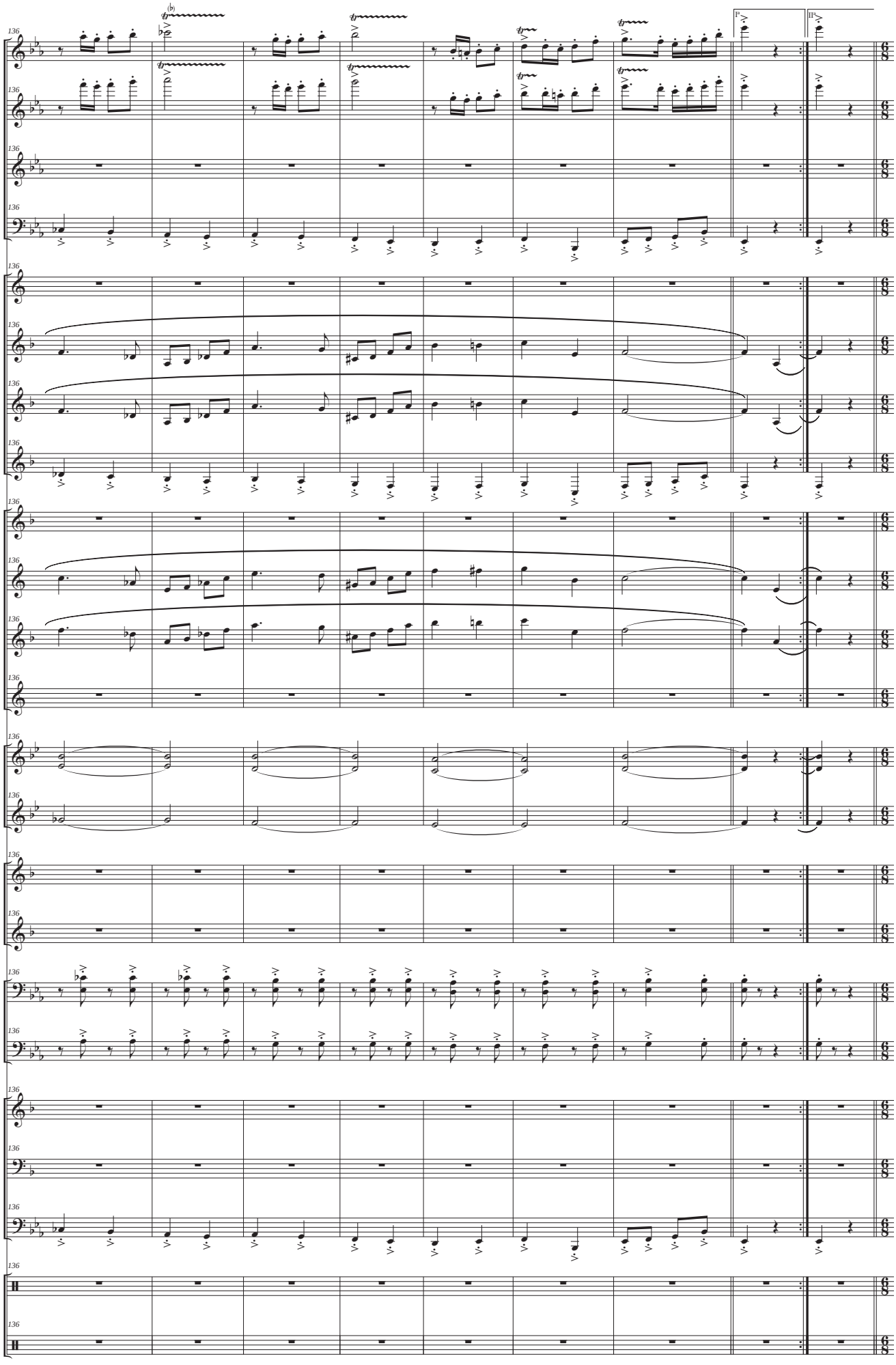
136
Picc.
Fl.
Ob.
Fag.
Cl. Picc. (Eb)
Cl. I - II (Bb)
Cl. III - IV (Bb)
Cl. Baj. (Bb)
S. Sop. (Bb)
S. Alt. (Eb)
S. Ten. (Bb)
S. Bar. (Eb)
Tp. I - III (F)
Trp. II (F)
Tr. I - III (Bb)
Tr. II (Bb)
Tbnes I - III
Tbn. II
Flisc. (Bb)
Bbard. (Bb)
Tub. (C)
Caj.
B. y Pl.
I.
II.

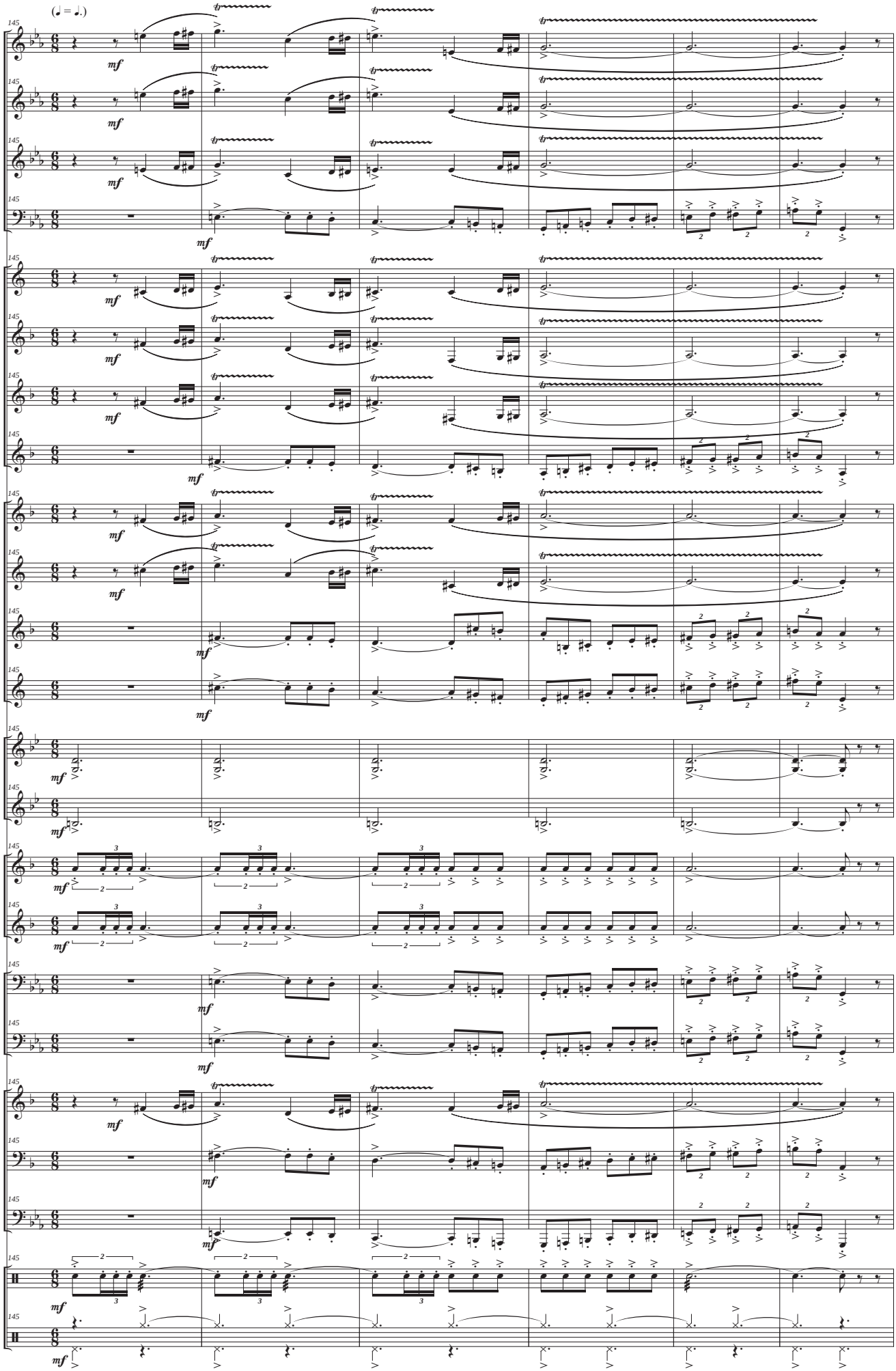
(♩ = ♩.)
145
Picc.
Fl.
Ob.
Fag.
Cl. Picc. (Eb)
Cl. I - II (Bb)
Cl. III - IV (Bb)
Cl. Baj. (Bb)
S. Sop. (Bb)
S. Alt. (Eb)
S. Ten. (Bb)
S. Bar. (Eb)
Tp. I - III (F)
Trp. II (F)
Tr. I - III (Bb)
Tr. II (Bb)
Tbnes I - III
Tbn. II
Flisc. (Bb)
Bbard. (Bb)
Tub. (C)
Caj.
B. y Pl.
mf
tr

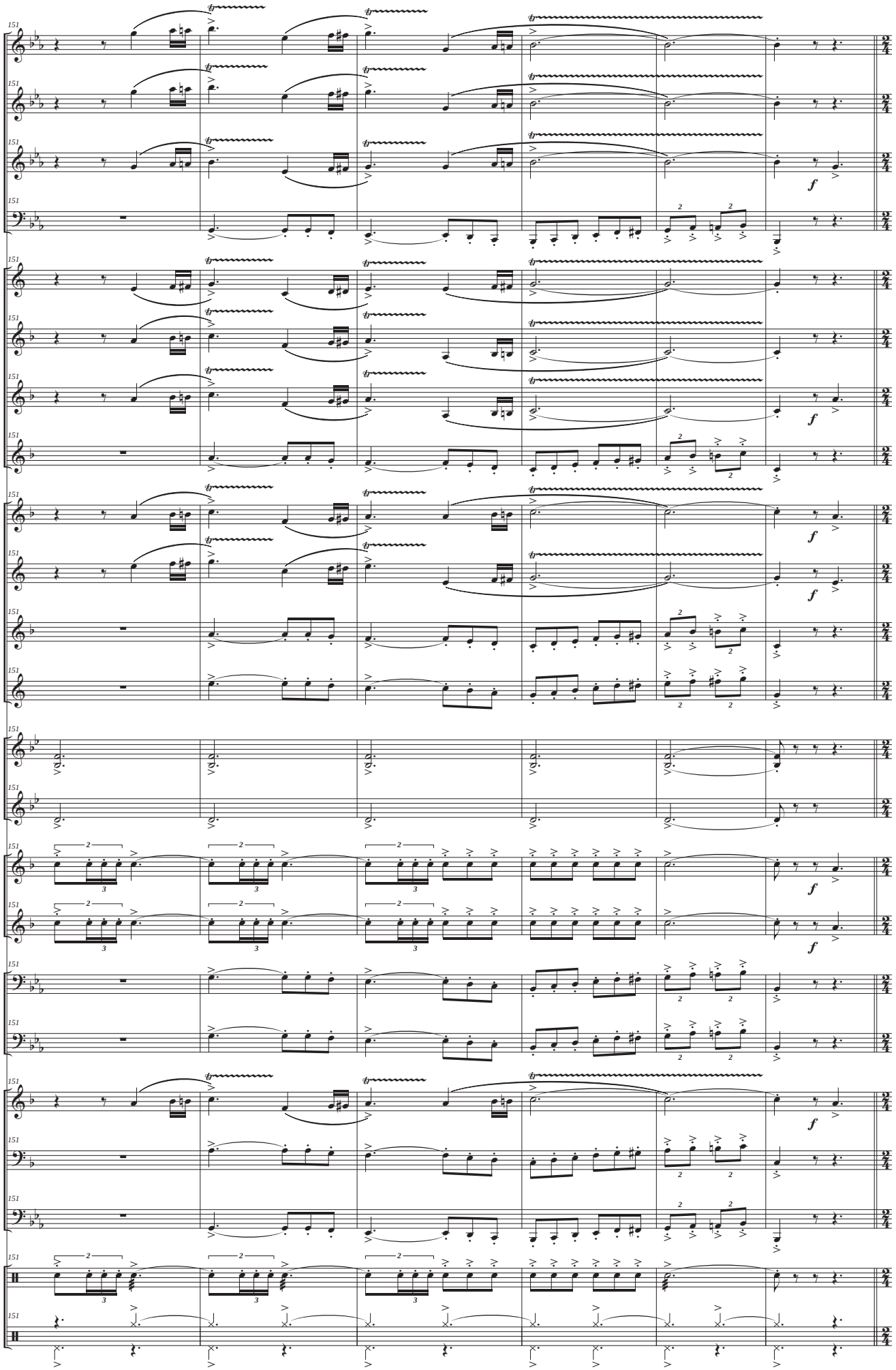
151
Picc.
Fl.
Ob.
Fag.
Cl. Picc. (Eb)
Cl. I - II (Bb)
Cl. III - IV (Bb)
Cl. Baj. (Bb)
S. Sop. (Bb)
S. Alt. (Eb)
S. Ten. (Bb)
S. Bar. (Eb)
Tp. I - III (F)
Trp. II (F)
Tr. I - III (Bb)
Tr. II (Bb)
Tbnes I - III
Tbn. II
Flisc. (Bb)
Bbard. (Bb)
Tub. (C)
Caj.
B. y Pl.
f

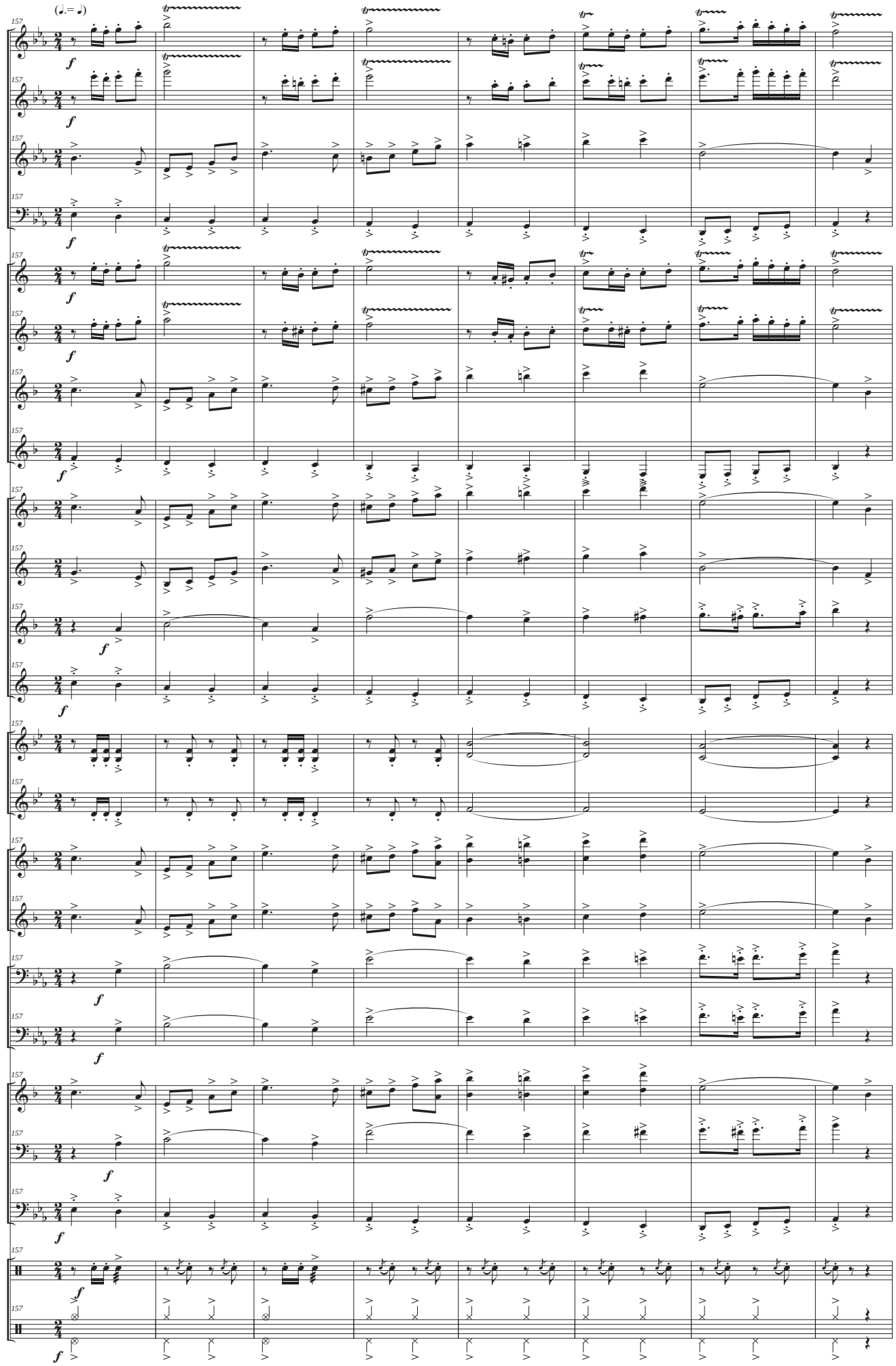
(♩.= ♩)
157
Picc.
Fl.
Ob.
Fag.
Cl. Picc. (Eb)
Cl. I - II (Bb)
Cl. III - IV (Bb)
Cl. Baj. (Bb)
S. Sop. (Bb)
S. Alt. (Eb)
S. Ten. (Bb)
S. Bar. (Eb)
Tp. I - III (F)
Trp. II (F)
Tr. I - III (Bb)
Tr. II (Bb)
Tbnes I - III
Tbn. II
Flisc. (Bb)
Bbard. (Bb)
Tub. (C)
Caj.
B. y Pl.
f

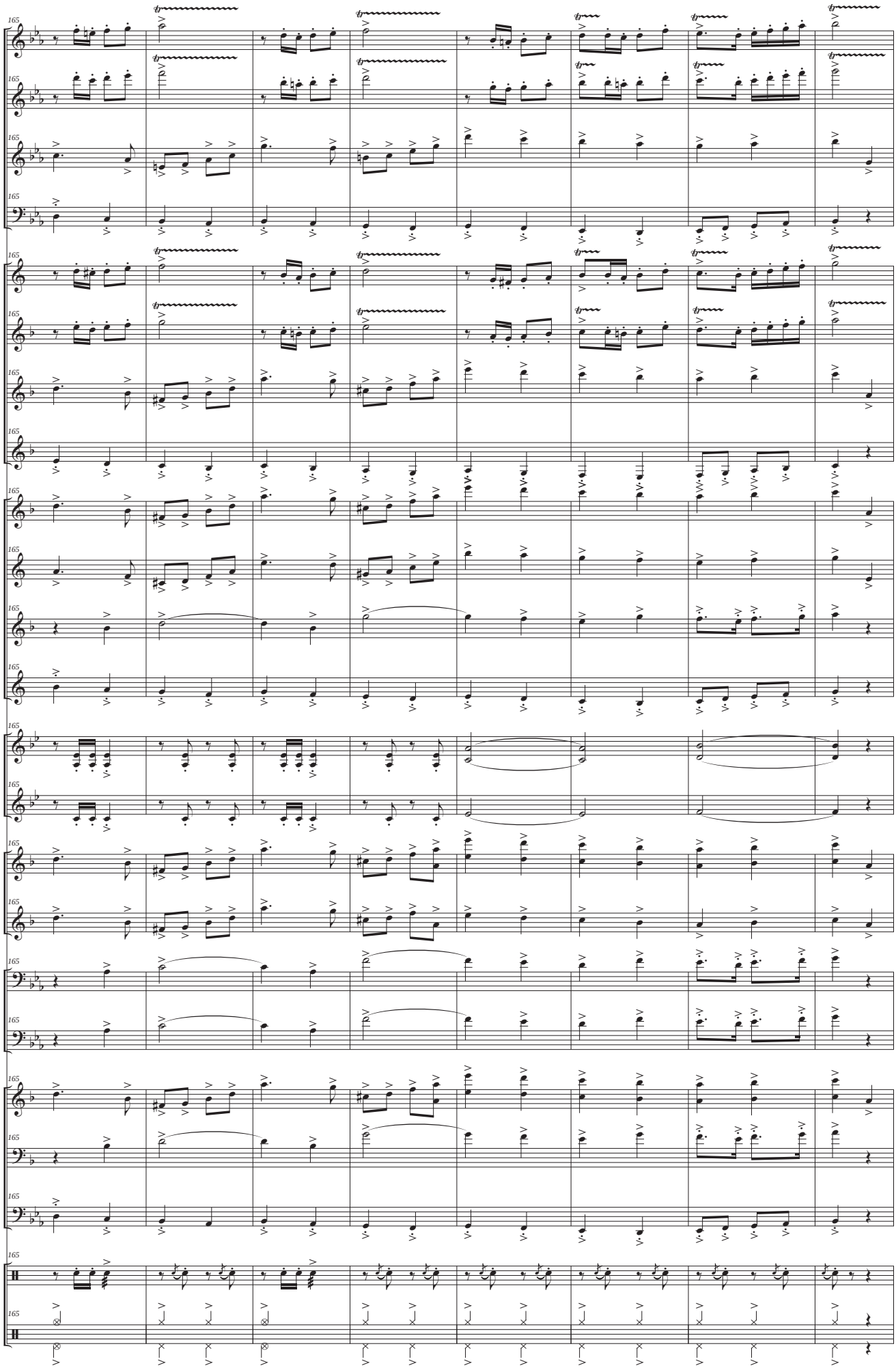
Picc.
Fl.
Ob.
Fag.
Cl. Picc. (Eb)
Cl. I - II (Bb)
Cl. III - IV (Bb)
Cl. Baj. (Bb)
S. Sop. (Bb)
S. Alt. (Eb)
S. Ten. (Bb)
S. Bar. (Eb)
Tp. I - III (F)
Trp. II (F)
Tr. I - III (Bb)
Tr. II (Bb)
Tbnes I - III
Tbn. II
Flisc. (Bb)
Bbard. (Bb)
Tub. (C)
Caj.
B. y Pl.

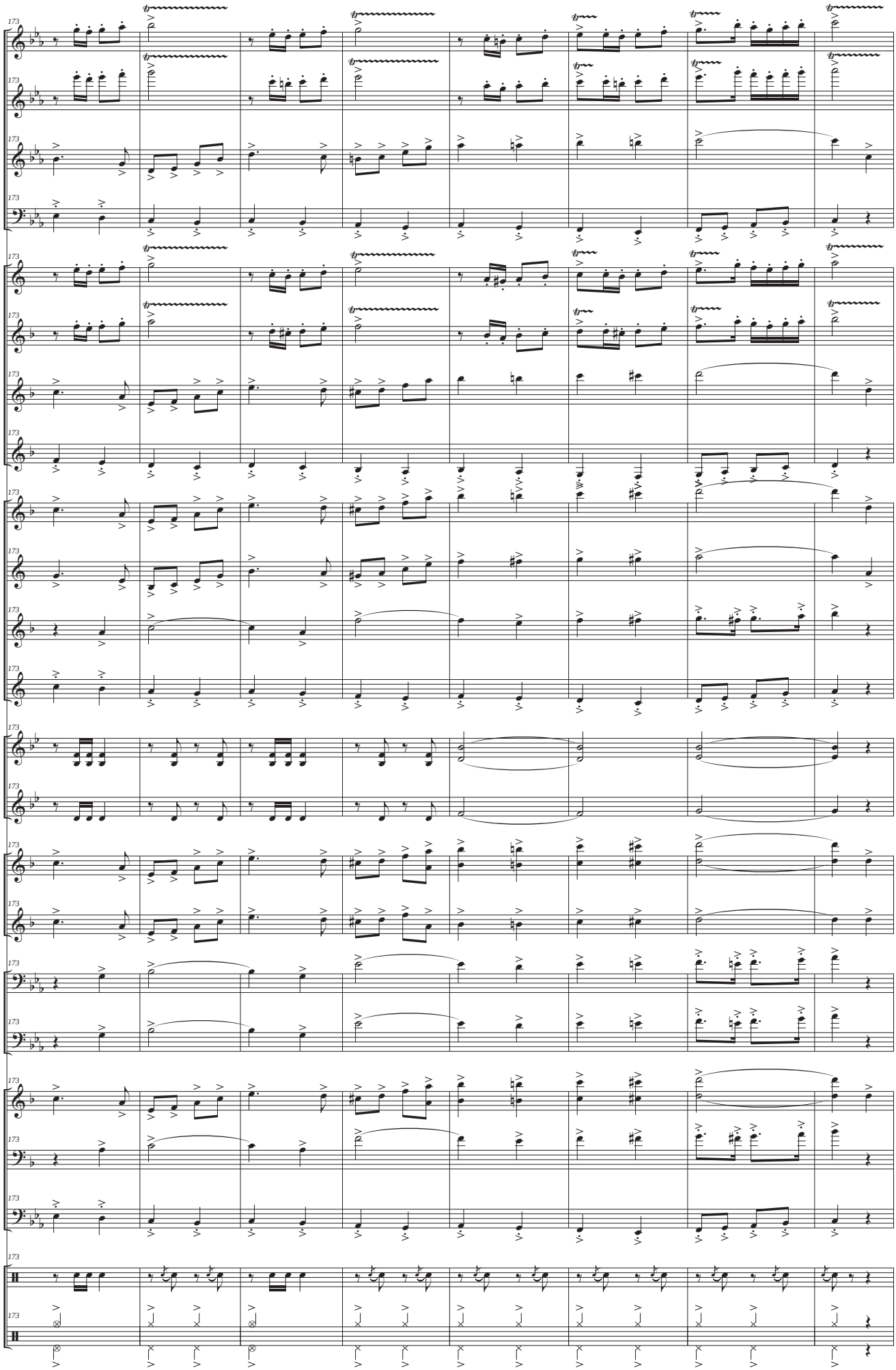
Picc.
Fl.
Ob.
Fag.
Cl. Picc. (Eb)
Cl. I - II (Bb)
Cl. III - IV (Bb)
Cl. Baj. (Bb)
S. Sop. (Bb)
S. Alt. (Eb)
S. Ten. (Bb)
S. Bar. (Eb)
Tp. I - III (F)
Trp. II (F)
Tr. I - III (Bb)
Tr. II (Bb)
Tbnes I - III
Tbn. II
Flisc. (Bb)
Bbard. (Bb)
Tub. (C)
Caj.
B. y Pl.

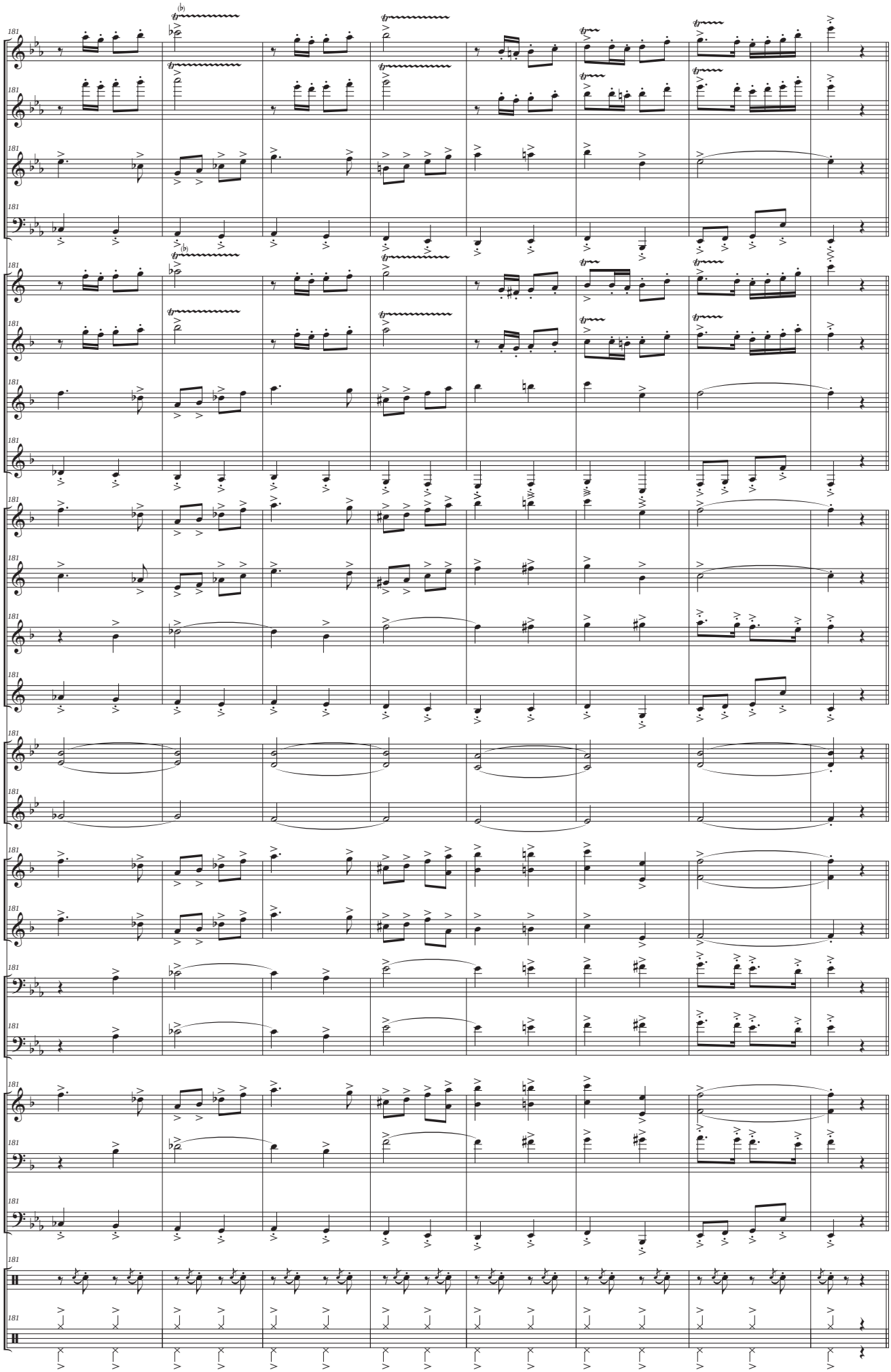
181
Picc.
Fl.
Ob.
Fag.
Cl. Picc. (Eb)
Cl. I - II (Bb)
Cl. III - IV (Bb)
Cl. Baj. (Bb)
S. Sop. (Bb)
S. Alt. (Eb)
S. Ten. (Bb)
S. Bar. (Eb)
Tp. I - III (F)
Trp. II (F)
Tr. I - III (Bb)
Tr. II (Bb)
Tbnes I - III
Tbn. II
Flisc. (Bb)
Bbard. (Bb)
Tub. (C)
Caj.
B. y Pl.

OTRAS OBRAS PARA BANDA DE J. SUSI (por Orden Alfabético)

Acuarelas Jiennenses (para Trombón y Banda)(op 98)(Dur. aprox: 17'24'' m.) I - Atardecer en La Magdalena. II - Campos de Olivares. III - A la sombra del Castillo. IV - En la Alameda.

Adagio (op. 79)(Dur. aprox: 7'20'' m.) (Oboe y Cuerdas)(Transcripción para Oboe y Banda)

Aires de España (PD)(op 70-B)(Dur. aprox: 4'50'')

Aires de Fiesta (PD)(op 54-C)

Aires gallegos (Suite)(op 38)(Versión para Banda del Autor)(Dur. aprox: 18 m.) *I Obertura - II Canción-canon - III Galop - IV Cantilena y variaciones - V Muñeira y final*

Al-Andalus Suite (op 15)(Dur. aprox: 14 m.) *I-La noche. II-El alba. III-El atardecer*

"a Martos" (PD de Concierto)(op 67-b)

A mi abuelo (PD)(op 92-c)(Dur. aprox: 3'55'')

A mi padre (Marcha lenta)(op 104)(Dur. aprox: 8'20'')

Andalucía (suite Nº 1) (op 49)(Dur: aprox: 19, m.) *I Petenera - II Romera - III Fandangos*

Andalucía (suite Nº 2) (op 74)(Dur: aprox: 21, m.) *I - Aromas de Sevilla. II - Danza. III - Bulerías (Extraido de la "Sonata Flamenca" -op 72- IIIer Tpo. "En la lumbre", para Saxo Alto y Piano)*
Obra Obligada en el Certamen Internacional de Bandas de Música de Valencia 2014 - SECCIÓN PRIMERA -

Andalucismos (Fantasía Andaluza) (op 100) (Dur: aprox: 15'00'')

Añoranzas (op 65)(Dur. aprox: 7'10'')(Pequeña Serenata para 2 Trompas solistas y Banda)(a la memoria de Miguel Angel Colmenero, en el Xº Aniversario de la creación del Curso y Festival Internacional de Música de Jamilena - Jaén)

Arjona flamenco (PD)(op 67-a)

Aromas de la Alhambra (Serenata para cuerdas)(op 51)(Dur. aprox: 6'30'' m.)(Transcripción para Banda Sinfónica del autor)

Aromas del Sur (para Clarinete Bajo -Bb- y Marimba) (op 103) (Dur. aprox: 16'00'' m.) - I Guiños - II En la Penumbra - III Con Duende - (Instrumentación para Clarinete Bajo -Bb-, Marimba y Grupo de Viento del Autor)

Auringi - suite (op 44)(Dur. aprox: 17'30'' m.) *I Amanecer en el castillo - II En los olivares - III Por las callejuelas - IV Jaleo y final*

Brisas del norte (PD de concierto)(op 42-a)

Brisas del Sur (PD)(op 54-B)

Concierto para Saxo Tenor (Bb), Piano, Cuerda y Percusión (op 14) (Dur. aprox: 20 m.) (Transcripción para Banda Sinfónica del Autor)

De Jaén a Valencia (PD)(op 92d)

Ecos de mi tierra (PD)(op 92-a)

Ecos Valencianos (PD)(op 70-d)

El Aldeano (PD de Concierto)

El Comisario (PD)(op 70-a)

Elegía-Homenaje por las víctimas del 11-M y el Subinspector del GEO Francisco Javier Torronteras Gadea (op 63)(para Violoncello solo)(Dur. Aprox: 3'00'' m.)(Arr: para Banda del Autor)

Epopeyas Valencianas (op 62)(Poema sinfónico para Gran Banda Sinfónica)(Dur. aprox: 17'30'' m.)
Obra Obligada en el Certamen Internacional de Bandas de Música de Valencia 2004 - SECCIÓN DE HONOR - Encargo del Excmo. Ayuntamiento de Valencia

Espacios abiertos-suite (op 31)(Dur. aprox: 17'05'' m.) *1er Tpo = Introducción: Dehesa de la Villa - 2º Tpo = Canción: Campo del Moro - 3er Tpo = Quasi un vals: Parque del Retiro - 4ª Tpo = Finale: Casa de Campo*
Premio "Maestro Villa de Música 1994" del Excmo. Ayuntamiento de Madrid

Fantasía 175 (op 43)(Dur. aprox: 11 m.)

Fantasía sobre cuatro sonidos (op 22)(Dur: aprox: 17'30'' m.)
Premio "Maestro Villa de Música 1992" del Excmo. Ayuntamiento de Madrid

Fiesta en Mataluenga (PD)(op 70-C) (Dur. aprox: 4'25'')

Garbo y tronío (PD)(op 42-c)

Garsuán March (Marcha de Concierto)(op 92b) (Dur: aprox: 5'04'')

Garsumar (Marcha de Concierto)(op 105a) (Dur: aprox: 5'00'')

Gitanerías (PD de Concierto)(op 67-d)

Gracia andaluza (PD)(op 54-A)

Himno de La Bóveda (op 70-C)(Dur. aprox: 2'30'')

"Homenaje" (a D. Pascual Marquina)(Fantasía sobre motivos del PD "España Cañí")(op 40)(Dur. aprox: 9 m.)

Jazz Concert (Homenaje a...) (op 77)(Dur: aprox: 18'50'') *I Thelonius Monk (Blues) - II Henry Mancini (11/4) - III Stan Kenton (Slow) - IV Count Basie (Swing)*

Jazz Concert Nº 2 (Homenaje a...) (op 93)(Dur: aprox: 16'40'') *I Coleman Hawkins (Blues) - II Paul Desmond (5x4) - III Stan Getz (Bossa-nova) - IV John Coltrane (Afro-swing)*

Latin Concert (Homenaje a...) (op 80)(Dur: aprox: 19'45'') *I Benny Moré (Son Cubano) - II Pérez Prado (Mambo) - III Cole Porter (Beguin) - IV Tom Jobim (Bossa-Samba)*

Latin Concert Nº 2 (op 96)(Dur: aprox: 18'15'') *I Bolero - II Vals-Joropo - III Ranchera - IV Malambo*

Marcha Conmemorativa "150 Aniversario" (op 92-d)(Dur. aprox: 4'30'')

Marcha Solemne (op 73-a)(Marcha lenta de Concierto)(Dur. aprox: 6'30'')

Martes Santo en La Magdalena (Marcha de Procesión)

MEGAGEM (op 60)(Dur. aprox: 17'40'' m.)
Premio "Maestro Villa de Música 2003" del Excmo. Ayuntamiento de Madrid

Mr. Ellington suite (op 56)(Dur: aprox: 21'30'') I Blues - II Vals-Jazz - III Bossa-nova - IV Funfy-blues

Nostalgias (PD de concierto)

Nueva gente (PD de concierto)

Nuevas promociones (Pasodoble-Marcha)(op 42-b)

Oiramaná (Fantasía) (op 99) (Dur: aprox: 18'30'')

Semana Santa Andaluza (Marcha de Procesión)

Solera y señorío (PD de Concierto)(op 67-c)

Sonata Weberiana "Homenaje a Carl Mª von Weber" (op 76)(Dur.aprox:: 22'10'' m.)(Clarinete -Bb- y Piano)(Instrumentación para Clarinete -Bb- y Banda Sinfónica -sin Metales- del Autor)

Suite Tuccitana (op 71)(Dur. aprox: 19'30'' m.) *I A la sombra de la Peña - II La flor del olivo - III Barrio Histórico - IV Fiesta de la aceituna y Final*

Suite Urgavonense (op 102)(Dur. aprox: 24'30'' m.) *I Arjona Romana - II La Noche en Arjona - III Arjona Árabe - IV Las Murallas de Arjona*

Summer Night Music (op 85)(Suite Nº 1)(Dur: aprox: 18'50'') *I Marcha - II Canción - III Vals - IV Tarantela*

Summer Night Music (op 88)(Suite Nº 2) "Spain" (Dur: aprox: 19'50'') *I Embrujo Granaino (Nocturno) - II Seguirillas - III Zortzico - IV Jota*

Tango Nº 1 (op 75-a) (Tango de Concierto)(Dur. aprox: 5'05'')

Tango Nº 2 (Piazzoleando) (op 75-b)(Tango de Concierto)(Dur. aprox: 6'20'')

Tango Nº 3 (Tang-Jazz) (op 75-c)(Tango de Concierto)(Dur. aprox: 5'35'')

Tres Piezas Alpinas (op 101) - *I Polka del Reloj - II Mazurka - III Galop* (Para Clarinete Piccolo -Eb- y Banda)(Dur: aprox: 15'00'')

True Type concert (op 36)(Dur. aprox: 17'20'' m.)
Premio "Maestro Villa de Música 1997" del Excmo. Ayuntamiento de Madrid

Tucci (Martos)(PD)(op 42-d)

Vals de los 25 (op 52)(Dur: aprox: 05'50'' m.)

Vals de los 50 (op 106)(Dur: aprox: 06'30'' m.)

Yayyan (Jaén) (PD de Concierto)(op 54-D)(con motivos del "Himno a Jaén" de E. Cebrián)

Nota: El Catálogo completo de J. Susi (Orquesta Sinfónica, Banda Sinfónica, Conjunto Instrumental, Cámara, y Vocal), se puede consultar en: www.josesusi.com