MÚSICA DE HOY
PARA
BANDA

Latin Concert Nº 2

I - Bolero
II - Vals-Joropo
III - Ranchera
IV - Malambo

José Susi López

Partitura

Latin Concert Nº 2

I - Bolero
II - Vals-Joropo
III - Ranchera
IV - Malambo

J. Susi (op 96)
Mataluenga (León) y Madrid, Agosto-Septiembre de 2015

Latin Concert Nº 2

I - Bolero

J. Susi (op 96)

Moderato ♩ = **104** *(circa)*

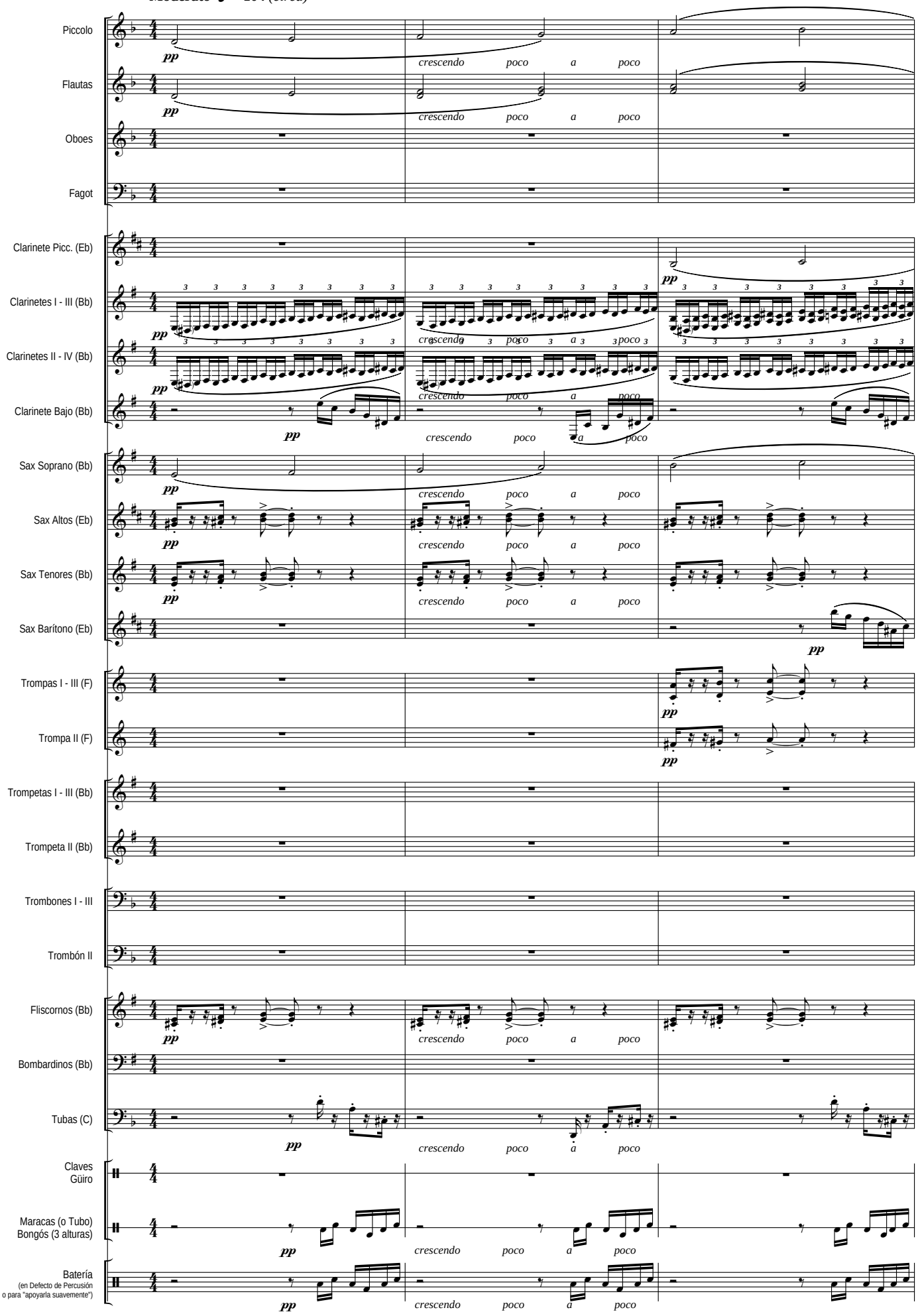

Todos los Derechos de esta obra, están protegidos por el Registro General de la Propiedad Intelectual de España, así como por la Sociedad General de Autores y Editores de España, donde ha sido Registrada por su Autor: J. Susi - 2015 - Ed. Música de hoy - Madrid - España

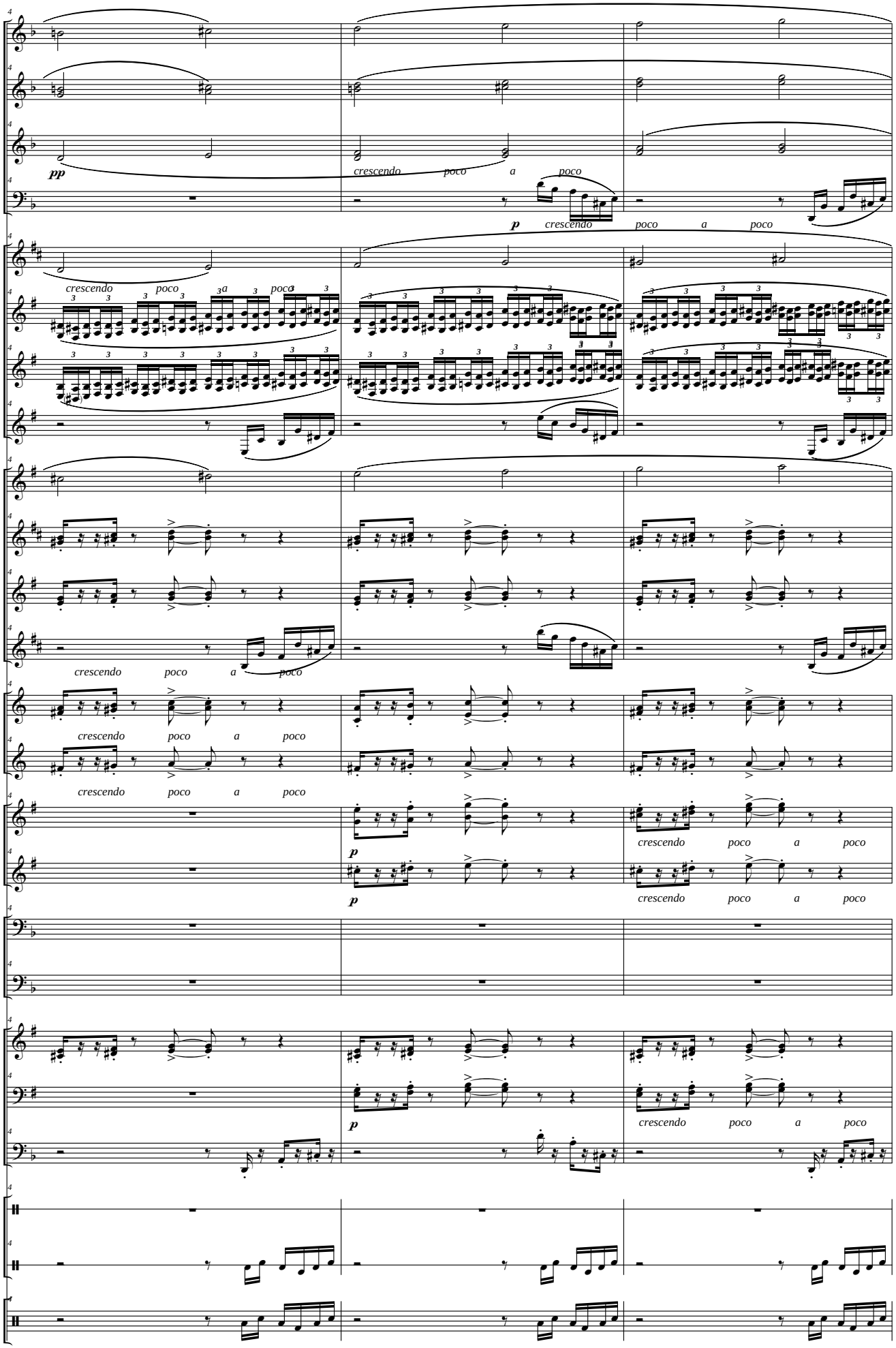
Picc.
Fl.
Ob.
Fag.
Cl. Picc. (Eb)
Cl. I - III (Bb)
Cl. II - IV (Bb)
Cl. Baj. (Bb)
S. Sop. (Bb)
S. Alt. (Eb)
S. Ten. (Bb)
S. Bar. (Eb)
Tp. I - III (F)
Trp. II (F)
Tr. I - III (Bb)
Tr. II (Bb)
Tbnes I - III
Tbn. II
Flisc. (Bb)
Bbard. (Bb)
Tub. (C)
Clv.
Güir.
Marac. (o Tub)
Bong. (3 alt.)
Bat.
pp
p
crescendo
poco
a
poco

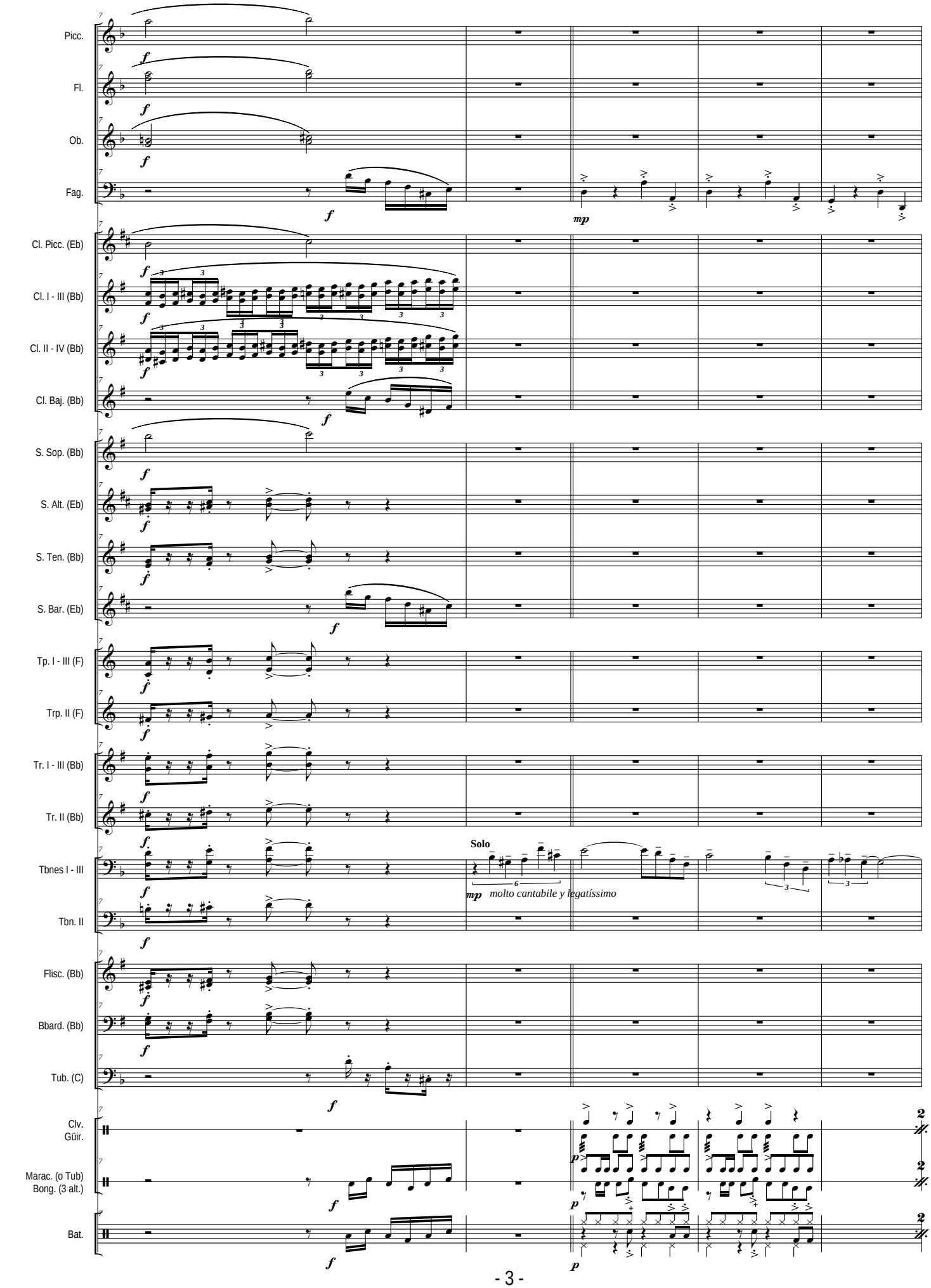
Picc.
Fl.
Ob.
Fag.
Cl. Picc. (Eb)
Cl. I - III (Bb)
Cl. II - IV (Bb)
Cl. Baj. (Bb)
S. Sop. (Bb)
S. Alt. (Eb)
S. Ten. (Bb)
S. Bar. (Eb)
Tp. I - III (F)
Trp. II (F)
Tr. I - III (Bb)
Tr. II (Bb)
Tbnes I - III
Tbn. II
Flisc. (Bb)
Bbard. (Bb)
Tub. (C)
Clv.
Güir.
Marac. (o Tub)
Bong. (3 alt.)
Bat.
Solo
mp molto cantabile y legatíssimo

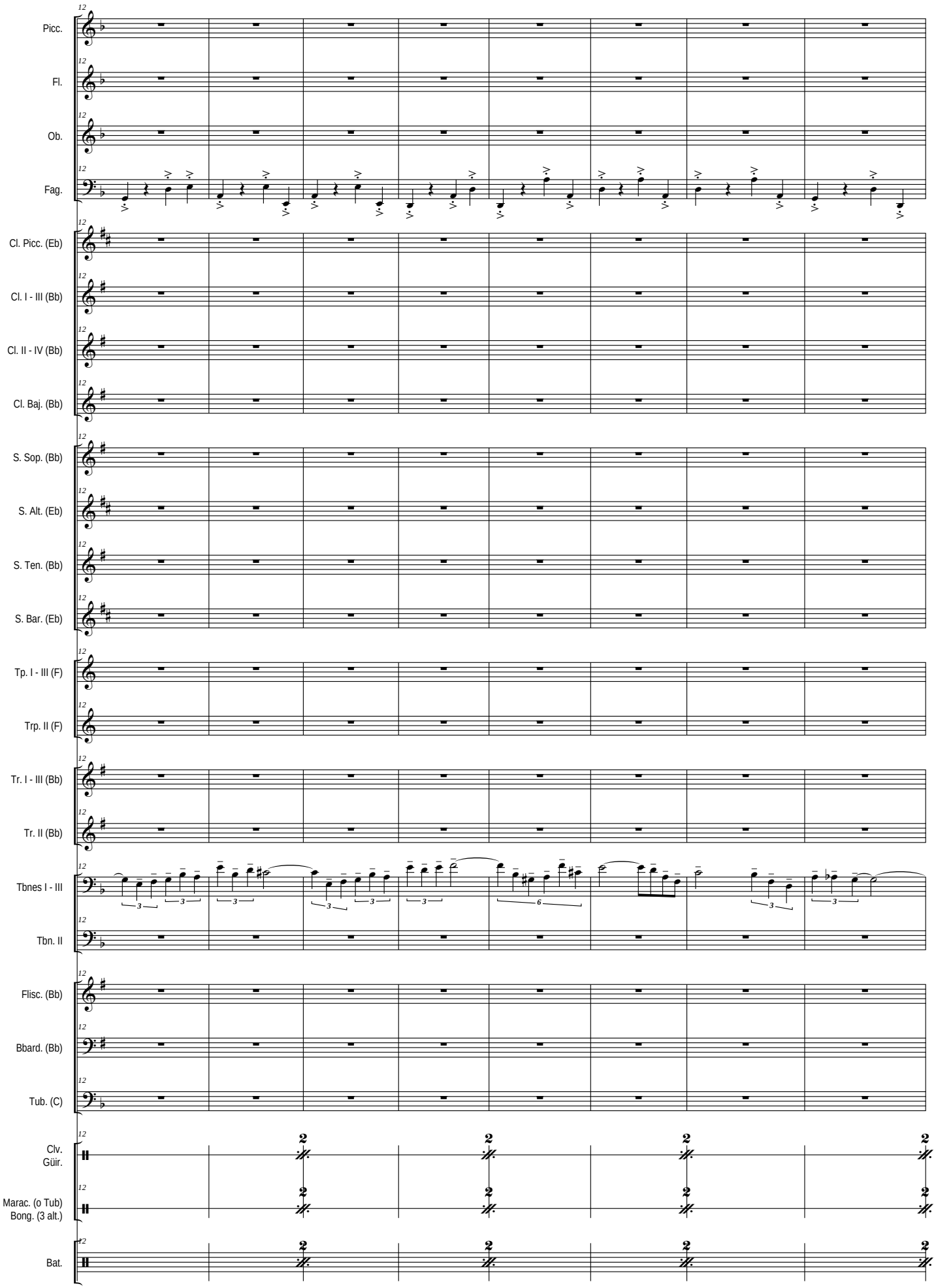
Picc.
Fl.
Ob.
Fag.
Cl. Picc. (Eb)
Cl. I - III (Bb)
Cl. II - IV (Bb)
Cl. Baj. (Bb)
S. Sop. (Bb)
S. Alt. (Eb)
S. Ten. (Bb)
S. Bar. (Eb)
Tp. I - III (F)
Trp. II (F)
Tr. I - III (Bb)
Tr. II (Bb)
Tbnes I - III
Tbn. II
Flisc. (Bb)
Bbard. (Bb)
Tub. (C)
Clv.
Güir.
Marac. (o Tub)
Bong. (3 alt.)
Bat.

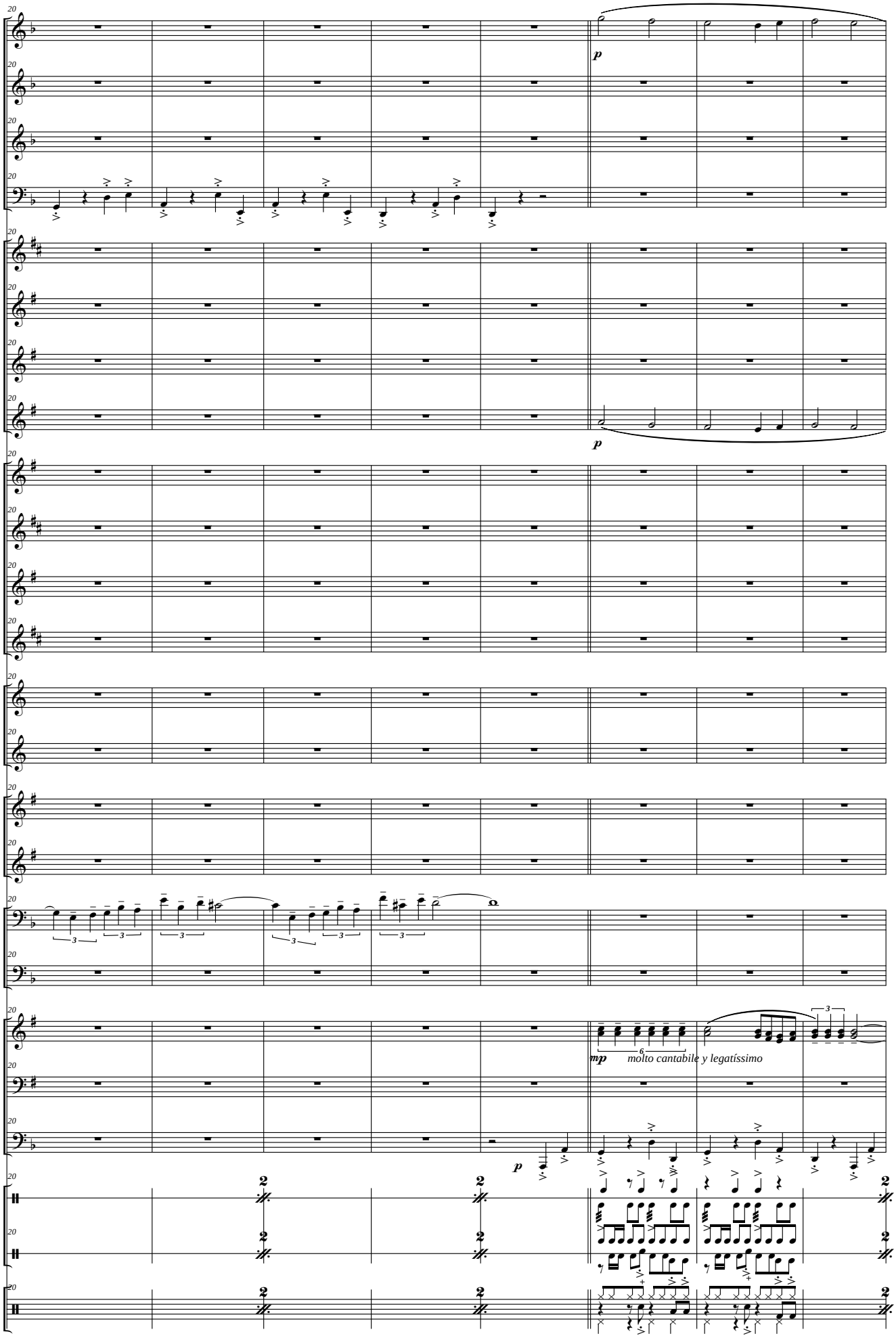
Picc.
Fl.
Ob.
Fag.
Cl. Picc. (Eb)
Cl. I - III (Bb)
Cl. II - IV (Bb)
Cl. Baj. (Bb)
S. Sop. (Bb)
S. Alt. (Eb)
S. Ten. (Bb)
S. Bar. (Eb)
Tp. I - III (F)
Trp. II (F)
Tr. I - III (Bb)
Tr. II (Bb)
Tbnes I - III
Tbn. II
Flisc. (Bb)
Bbard. (Bb)
Tub. (C)
Clv.
Güir.
Marac. (o Tub)
Bong. (3 alt.)
Bat.
p
mp
molto cantabile y legatíssimo

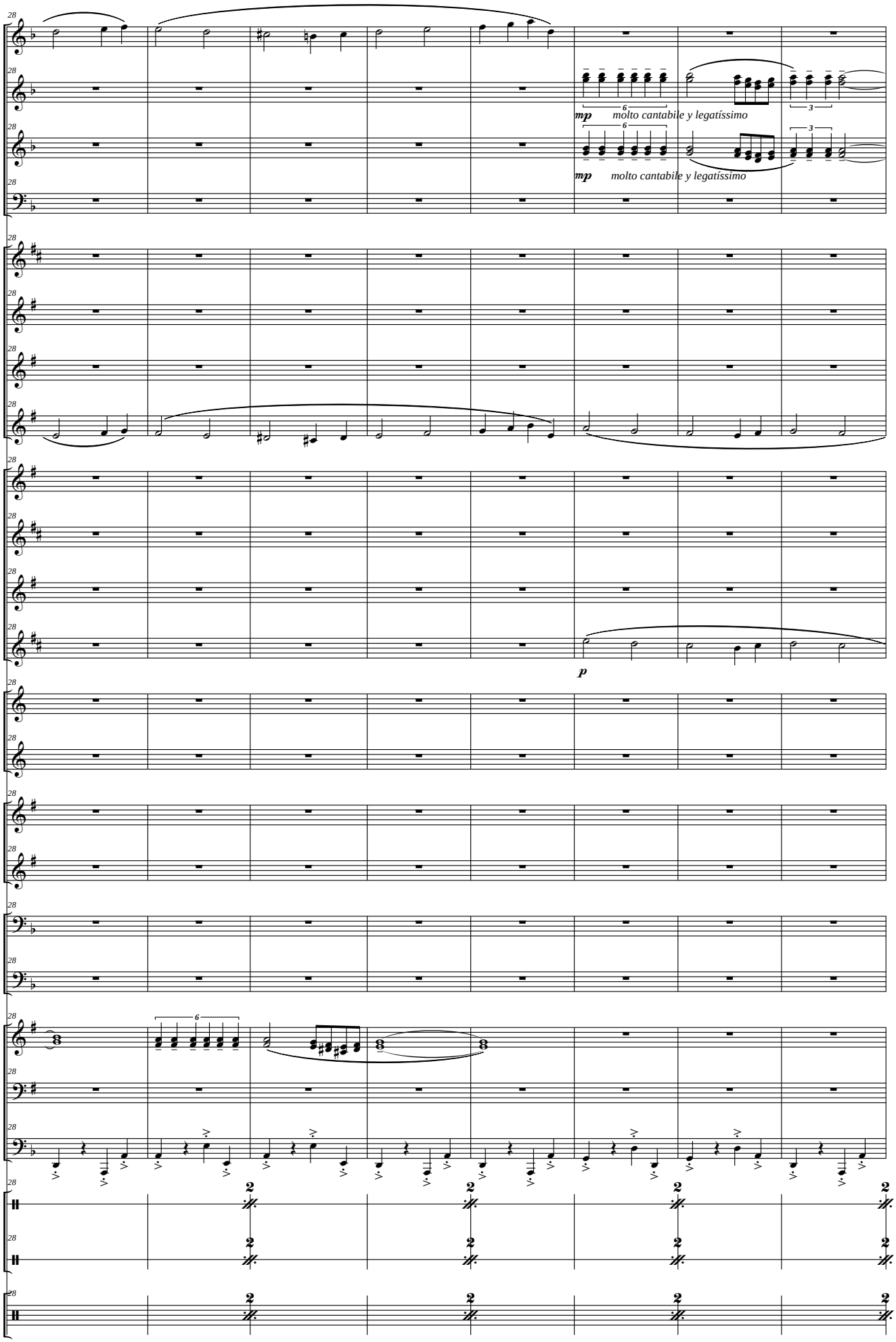
Picc.
Fl.
Ob.
Fag.
Cl. Picc. (Eb)
Cl. I - III (Bb)
Cl. II - IV (Bb)
Cl. Baj. (Bb)
S. Sop. (Bb)
S. Alt. (Eb)
S. Ten. (Bb)
S. Bar. (Eb)
Tp. I - III (F)
Trp. II (F)
Tr. I - III (Bb)
Tr. II (Bb)
Tbnes I - III
Tbn. II
Flisc. (Bb)
Bbard. (Bb)
Tub. (C)
Clv.
Güir.
Marac. (o Tub)
Bong. (3 alt.)
Bat.
mp molto cantabile y legatíssimo
mp molto cantabile y legatíssimo
p

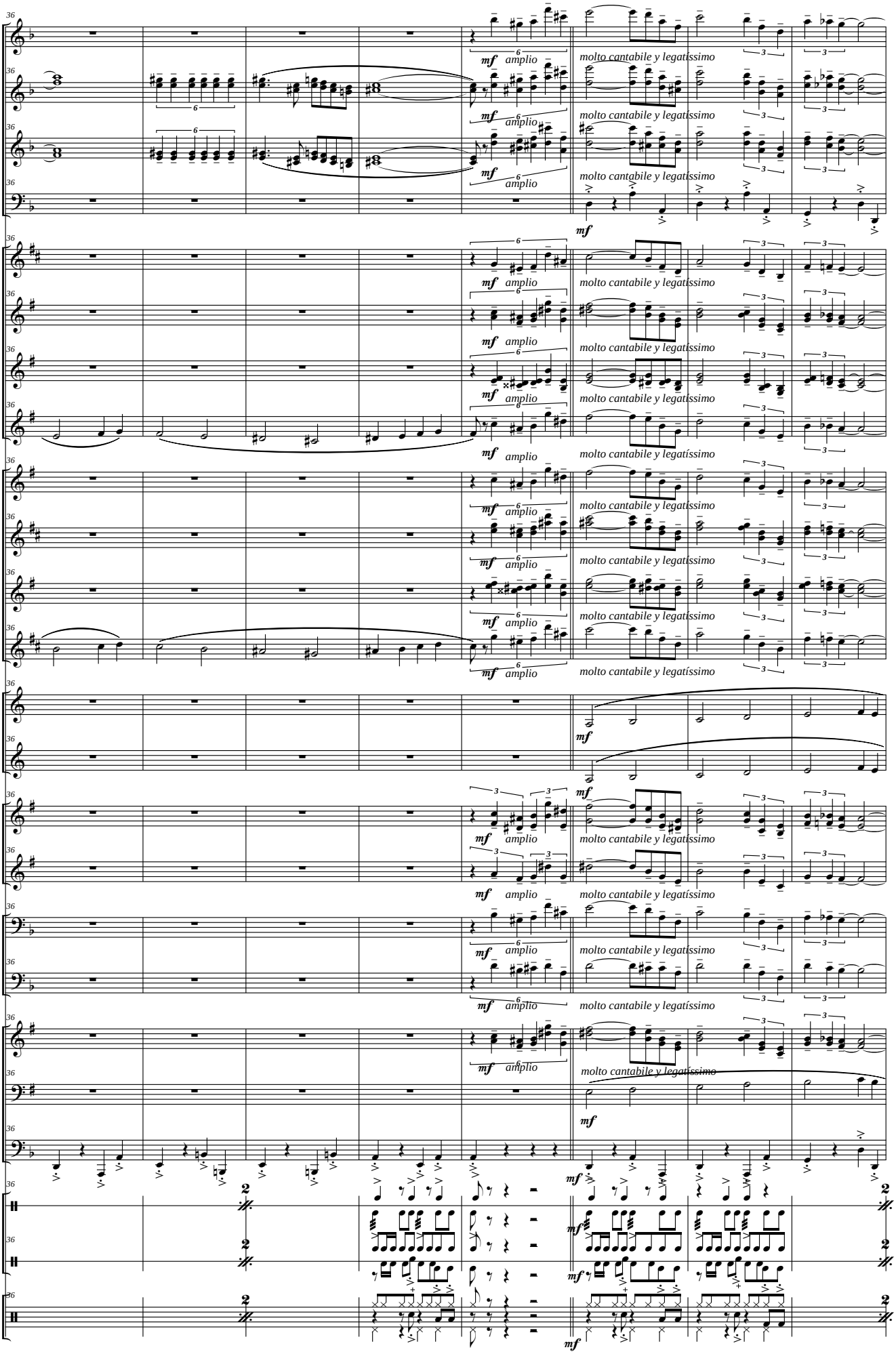
Picc.
Fl.
Ob.
Fag.
Cl. Picc. (Eb)
Cl. I - III (Bb)
Cl. II - IV (Bb)
Cl. Baj. (Bb)
S. Sop. (Bb)
S. Alt. (Eb)
S. Ten. (Bb)
S. Bar. (Eb)
Tp. I - III (F)
Trp. II (F)
Tr. I - III (Bb)
Tr. II (Bb)
Tbnes I - III
Tbn. II
Flisc. (Bb)
Bbard. (Bb)
Tub. (C)
Clv.
Güir.
Marac. (o Tub)
Bong. (3 alt.)
Bat.
mf amplio
molto cantabile y legatissimo
molto cantabile y legatíssimo
mf

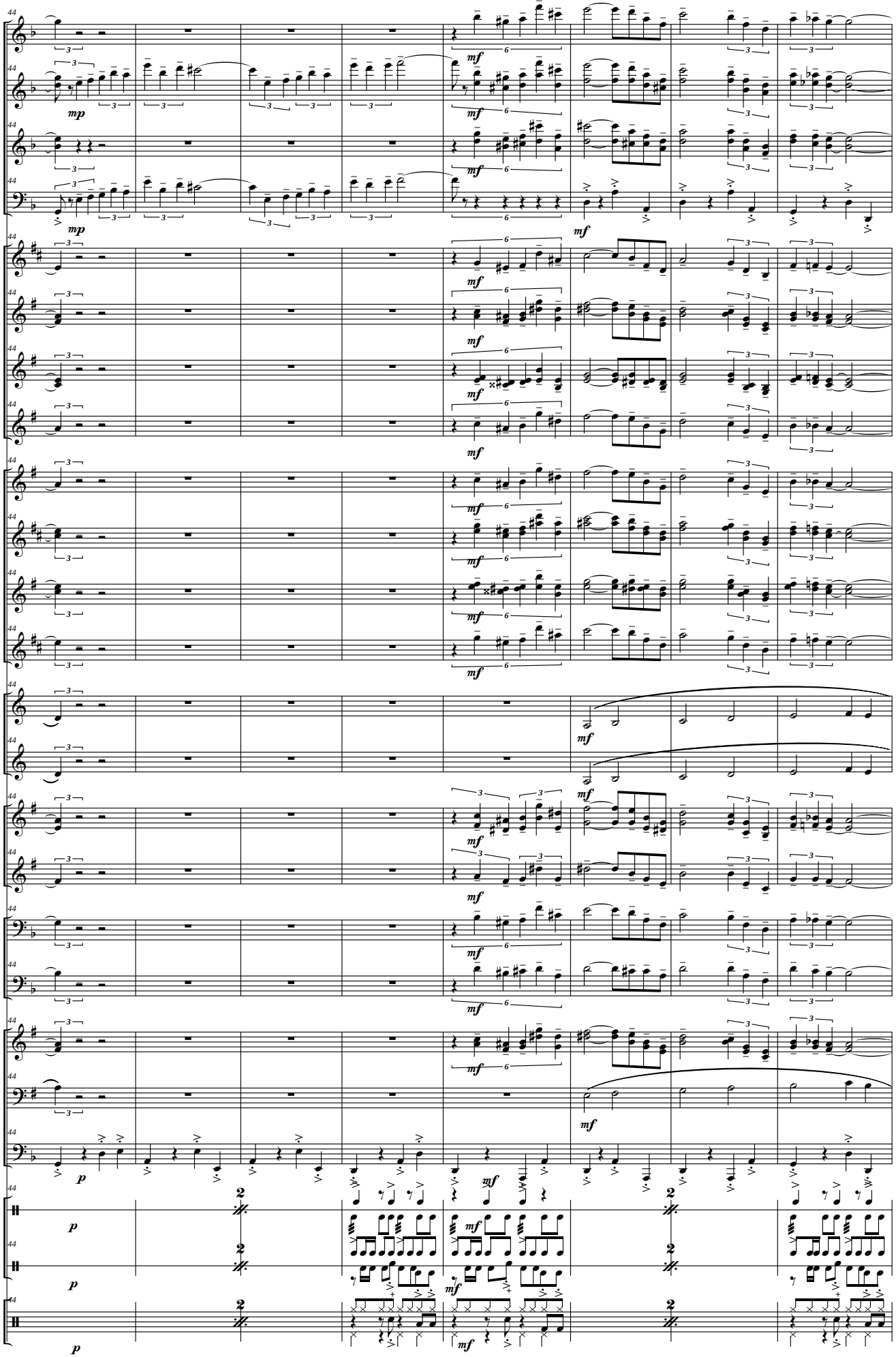
Picc.
Fl.
Ob.
Fag.
Cl. Picc. (Eb)
Cl. I - III (Bb)
Cl. II - IV (Bb)
Cl. Baj. (Bb)
S. Sop. (Bb)
S. Alt. (Eb)
S. Ten. (Bb)
S. Bar. (Eb)
Tp. I - III (F)
Trp. II (F)
Tr. I - III (Bb)
Tr. II (Bb)
Tbnes I - III
Tbn. II
Flisc. (Bb)
Bbard. (Bb)
Tub. (C)
Clv.
Güir.
Marac. (o Tub)
Bong. (3 alt.)
Bat.

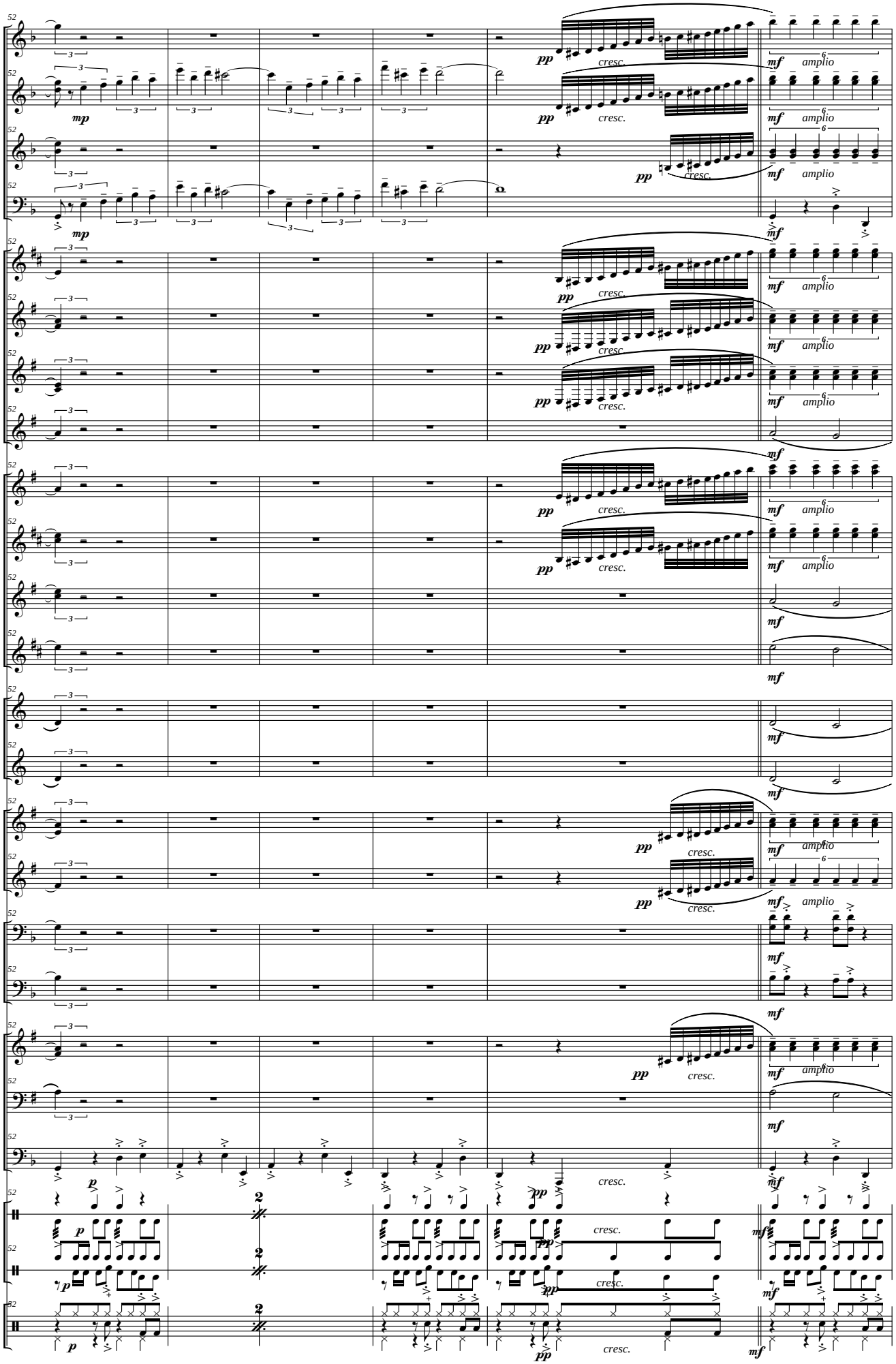
Picc.
Fl.
Ob.
Fag.
Cl. Picc. (Eb)
Cl. I - III (Bb)
Cl. II - IV (Bb)
Cl. Baj. (Bb)
S. Sop. (Bb)
S. Alt. (Eb)
S. Ten. (Bb)
S. Bar. (Eb)
Tp. I - III (F)
Trp. II (F)
Tr. I - III (Bb)
Tr. II (Bb)
Tbnes I - III
Tbn. II
Flisc. (Bb)
Bbard. (Bb)
Tub. (C)
Clv.
Güir.
Marac. (o Tub)
Bong. (3 alt.)
Bat.
mp
mf
pp
cresc.
amplio

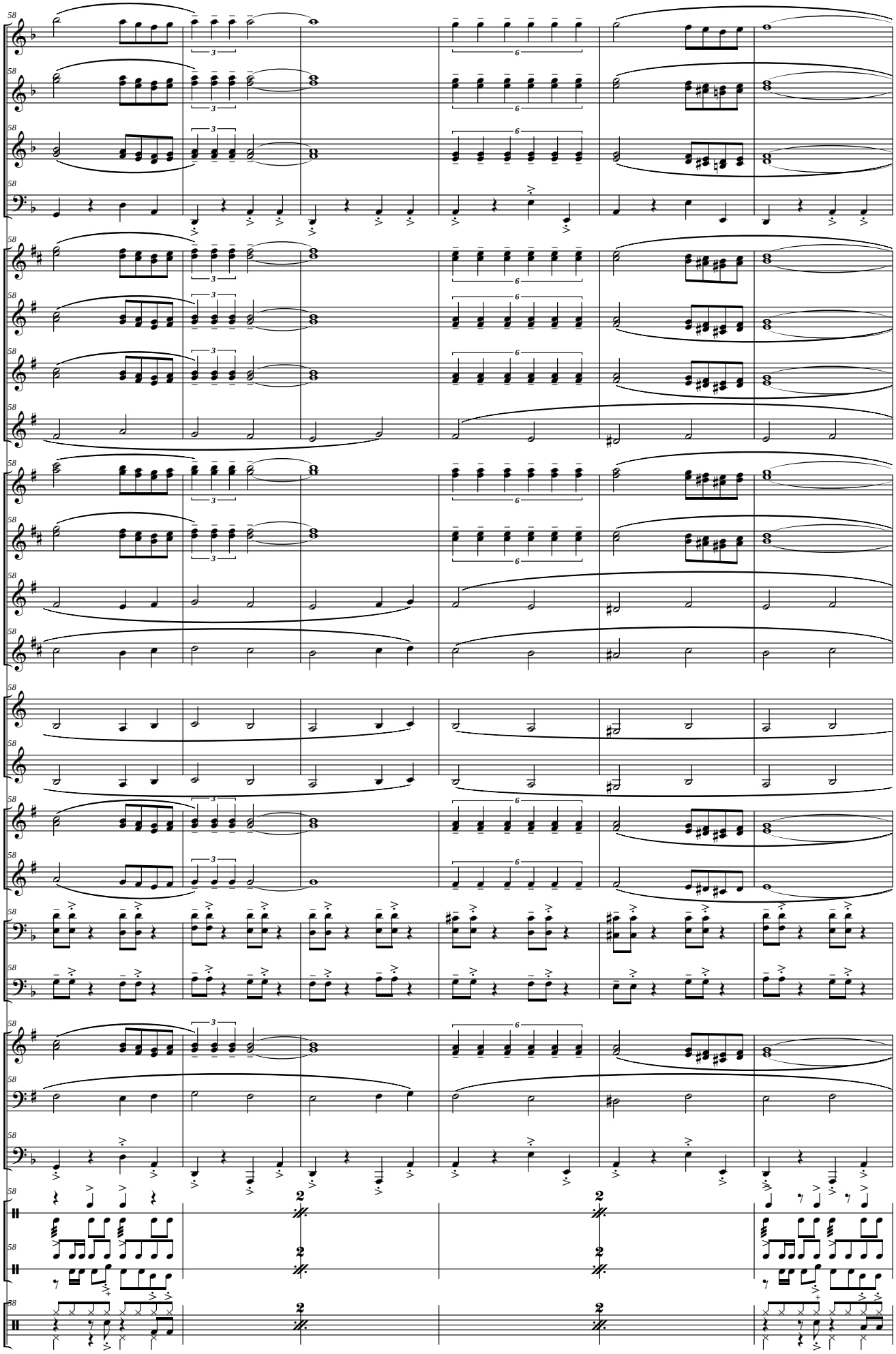
Picc.
Fl.
Ob.
Fag.
Cl. Picc. (Eb)
Cl. I - III (Bb)
Cl. II - IV (Bb)
Cl. Baj. (Bb)
S. Sop. (Bb)
S. Alt. (Eb)
S. Ten. (Bb)
S. Bar. (Eb)
Tp. I - III (F)
Trp. II (F)
Tr. I - III (Bb)
Tr. II (Bb)
Tbnes I - III
Tbn. II
Flisc. (Bb)
Bbard. (Bb)
Tub. (C)
Clv.
Güir.
Marac. (o Tub)
Bong. (3 alt.)
Bat.

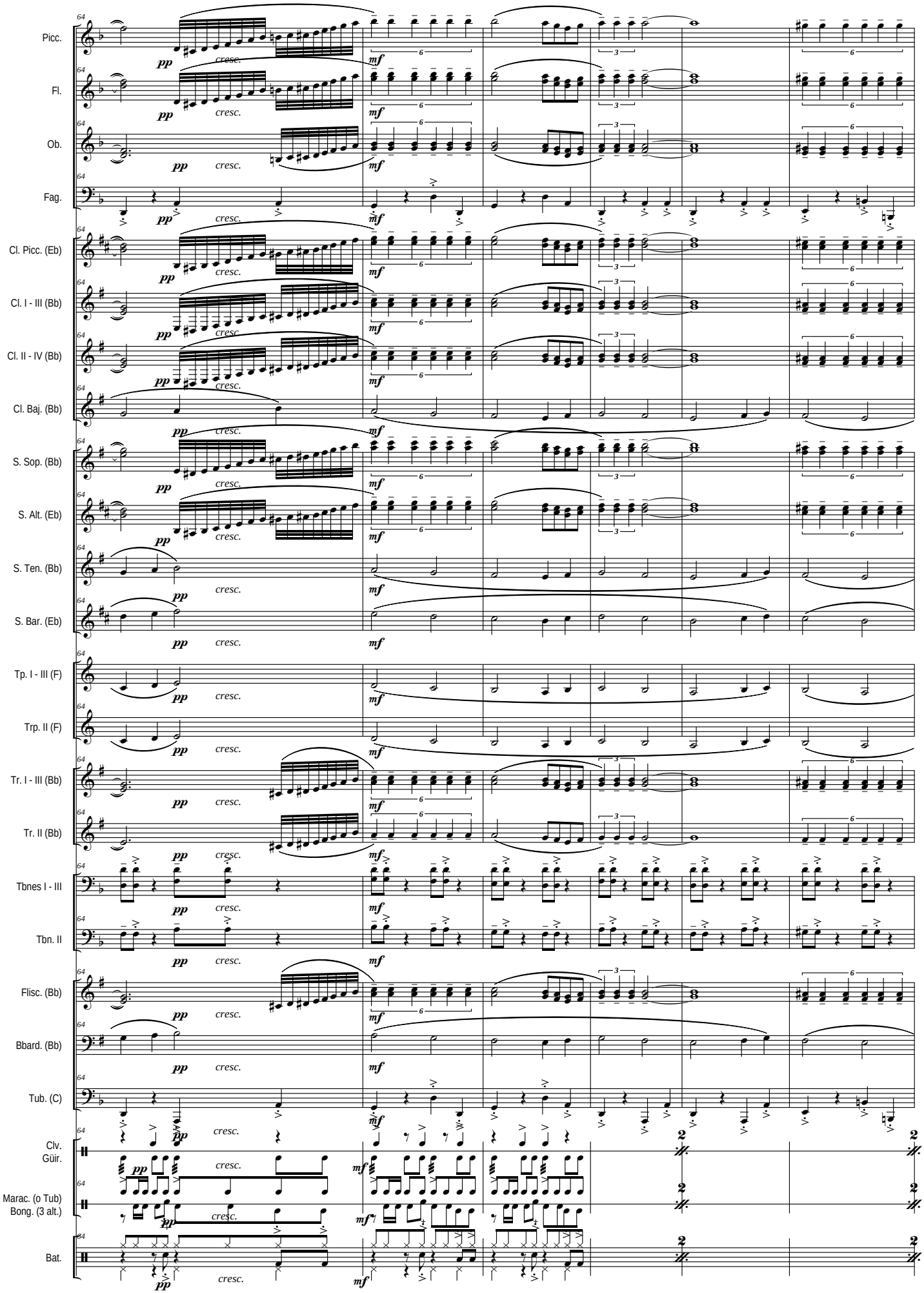
Picc.
Fl.
Ob.
Fag.
Cl. Picc. (Eb)
Cl. I - III (Bb)
Cl. II - IV (Bb)
Cl. Baj. (Bb)
S. Sop. (Bb)
S. Alt. (Eb)
S. Ten. (Bb)
S. Bar. (Eb)
Tp. I - III (F)
Trp. II (F)
Tr. I - III (Bb)
Tr. II (Bb)
Tbnes I - III
Tbn. II
Flisc. (Bb)
Bbard. (Bb)
Tub. (C)
Clv.
Güir.
Marac. (o Tub)
Bong. (3 alt.)
Bat.
64
pp
cresc.
mf

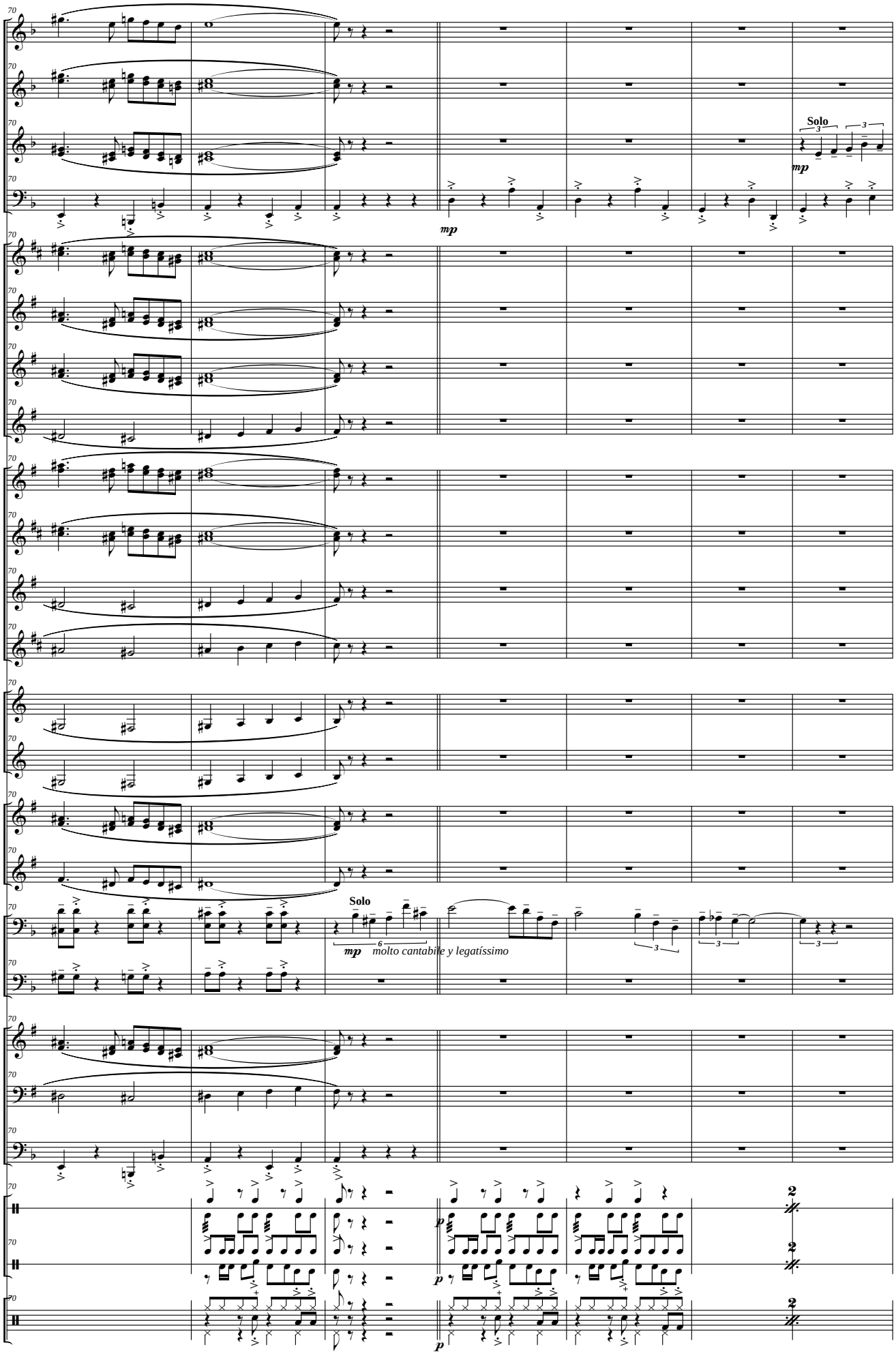
Picc.
Fl.
Ob.
Fag.
Cl. Picc. (Eb)
Cl. I - III (Bb)
Cl. II - IV (Bb)
Cl. Baj. (Bb)
S. Sop. (Bb)
S. Alt. (Eb)
S. Ten. (Bb)
S. Bar. (Eb)
Tp. I - III (F)
Trp. II (F)
Tr. I - III (Bb)
Tr. II (Bb)
Tbnes I - III
Tbn. II
Flisc. (Bb)
Bbard. (Bb)
Tub. (C)
Clv.
Güir.
Marac. (o Tub)
Bong. (3 alt.)
Bat.
Solo
mp
molto cantabile y legatíssimo
p

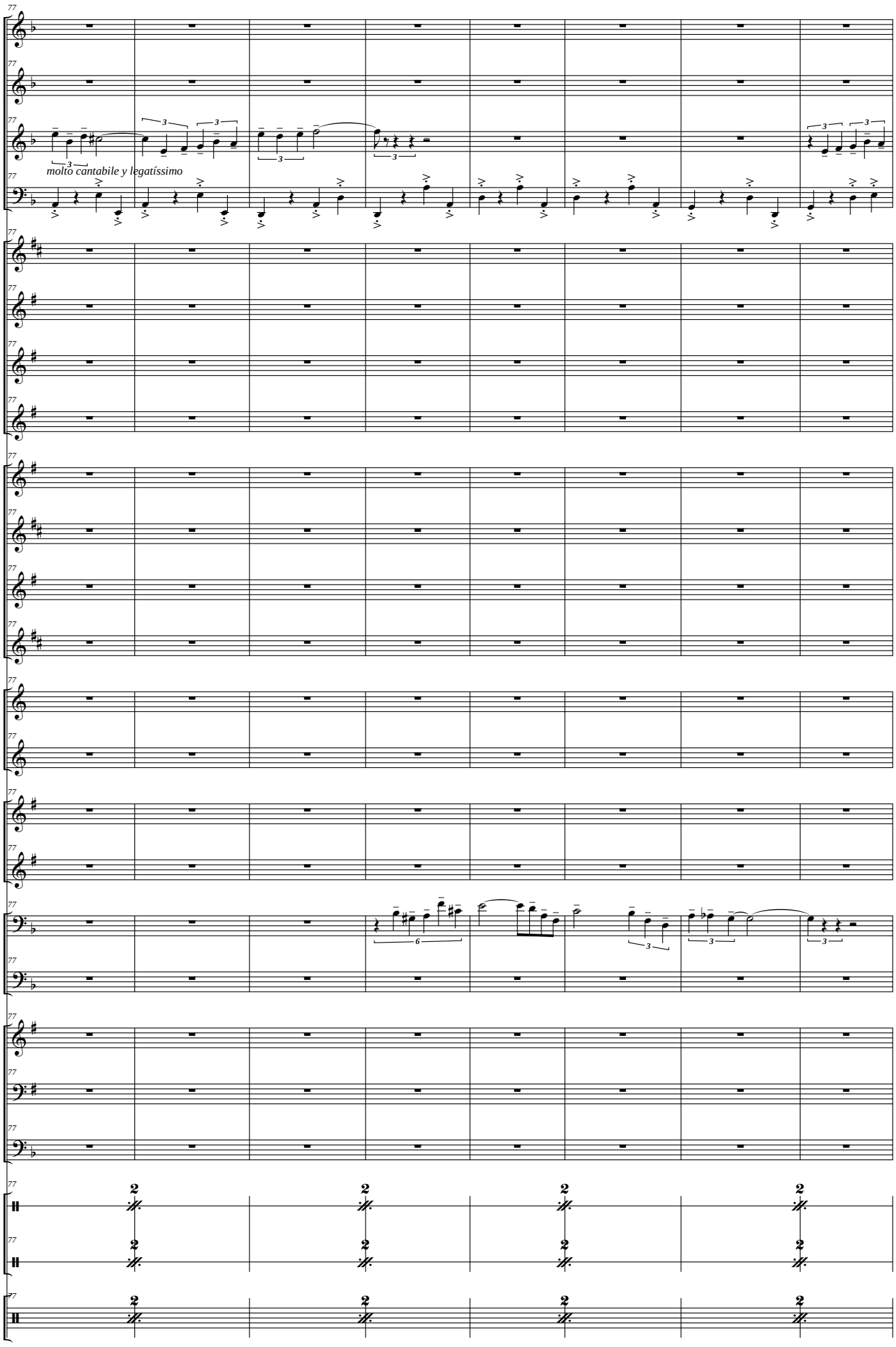
Picc.
Fl.
Ob.
molto cantabile y legatíssimo
Fag.
Cl. Picc. (Eb)
Cl. I - III (Bb)
Cl. II - IV (Bb)
Cl. Baj. (Bb)
S. Sop. (Bb)
S. Alt. (Eb)
S. Ten. (Bb)
S. Bar. (Eb)
Tp. I - III (F)
Trp. II (F)
Tr. I - III (Bb)
Tr. II (Bb)
Tbnes I - III
Tbn. II
Flisc. (Bb)
Bbard. (Bb)
Tub. (C)
Clv.
Güir.
Marac. (o Tub)
Bong. (3 alt.)
Bat.

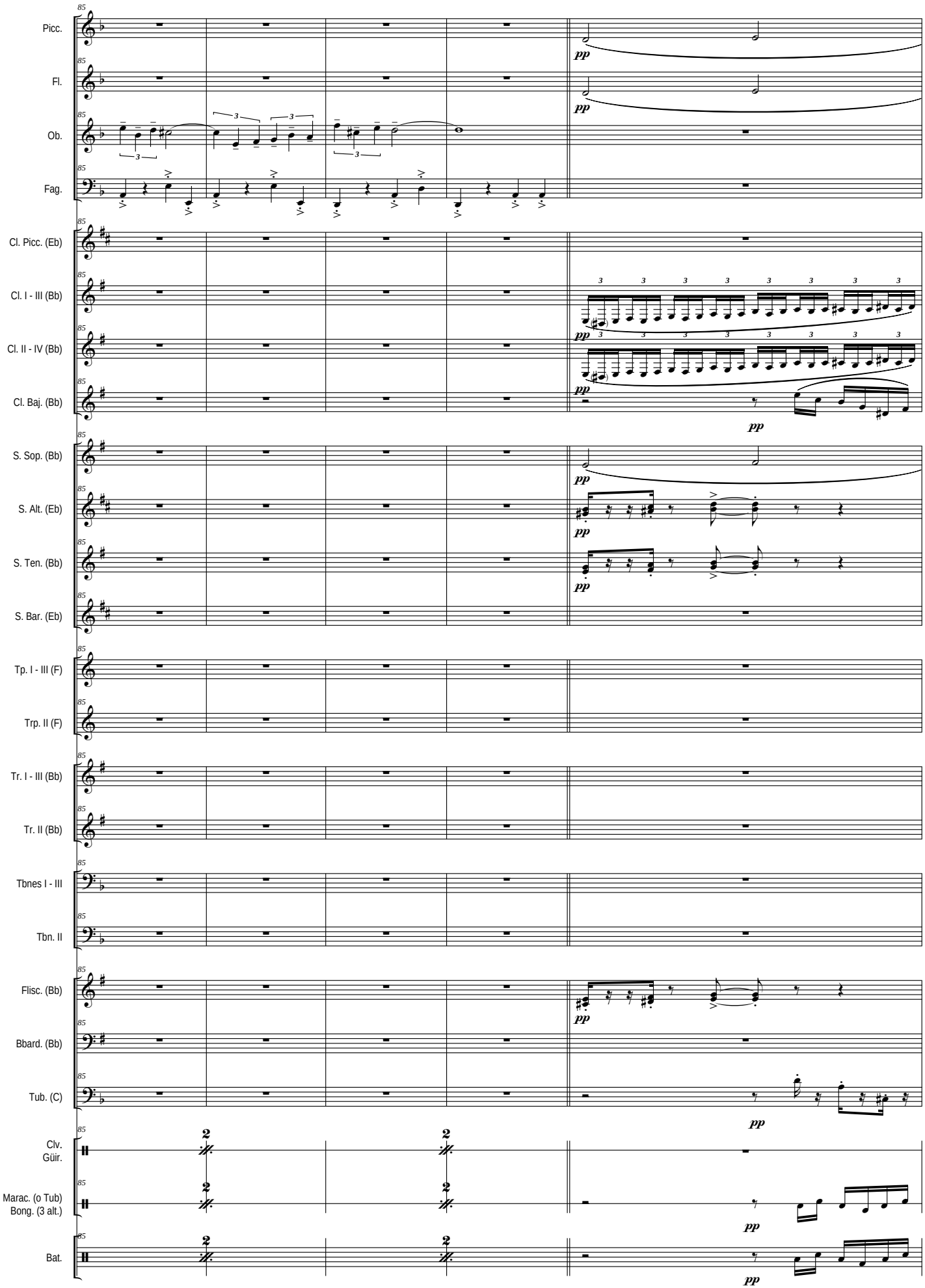
Picc.
Fl.
Ob.
Fag.
Cl. Picc. (Eb)
Cl. I - III (Bb)
Cl. II - IV (Bb)
Cl. Baj. (Bb)
S. Sop. (Bb)
S. Alt. (Eb)
S. Ten. (Bb)
S. Bar. (Eb)
Tp. I - III (F)
Trp. II (F)
Tr. I - III (Bb)
Tr. II (Bb)
Tbnes I - III
Tbn. II
Flisc. (Bb)
Bbard. (Bb)
Tub. (C)
Clv.
Güir.
Marac. (o Tub)
Bong. (3 alt.)
Bat.
pp

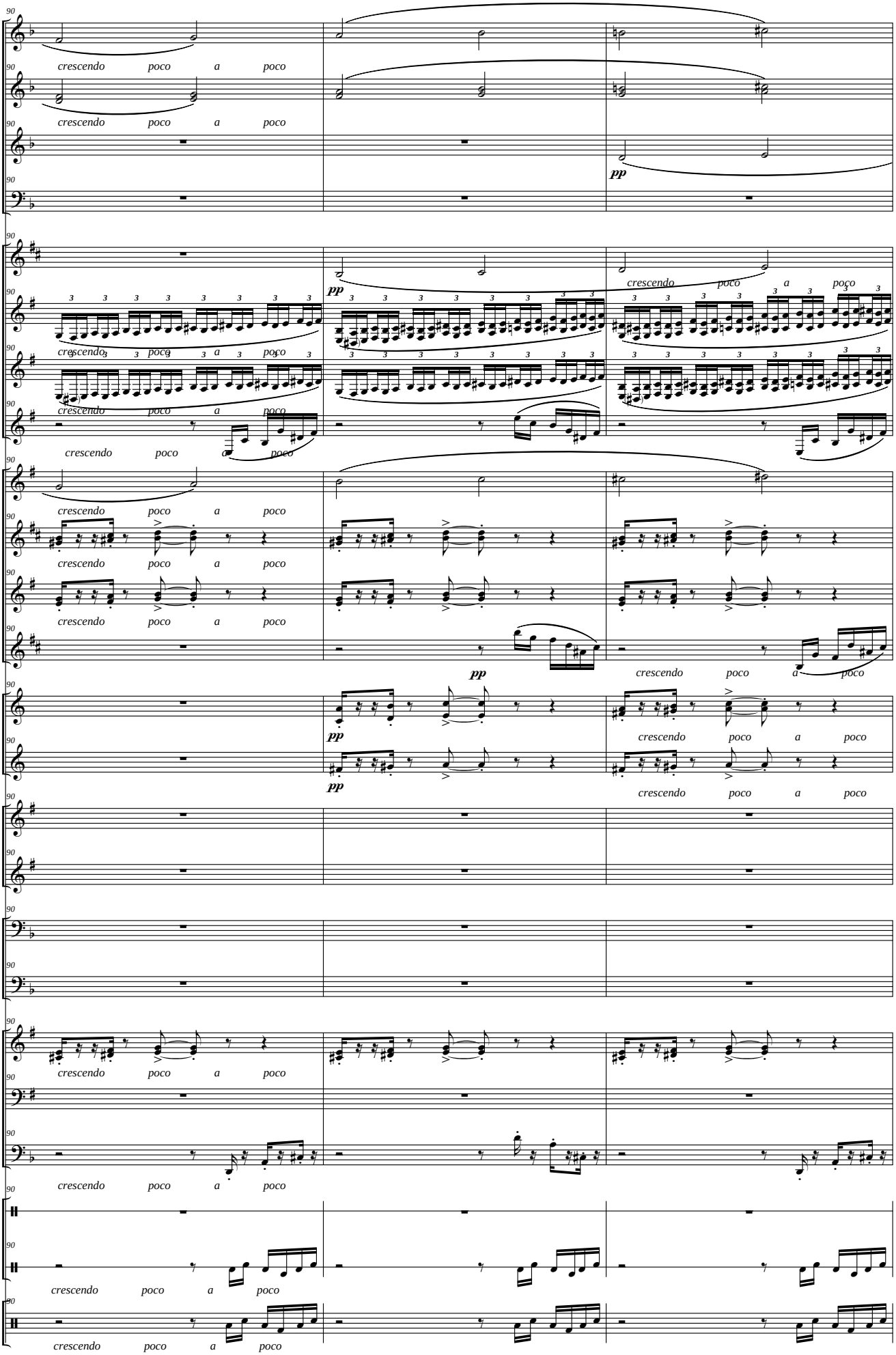
Picc.
Fl.
Ob.
Fag.
Cl. Picc. (Eb)
Cl. I - III (Bb)
Cl. II - IV (Bb)
Cl. Baj. (Bb)
S. Sop. (Bb)
S. Alt. (Eb)
S. Ten. (Bb)
S. Bar. (Eb)
Tp. I - III (F)
Trp. II (F)
Tr. I - III (Bb)
Tr. II (Bb)
Tbnes I - III
Tbn. II
Flisc. (Bb)
Bbard. (Bb)
Tub. (C)
Clv. Güir.
Marac. (o Tub) Bong. (3 alt.)
Bat.
crescendo poco a poco
pp

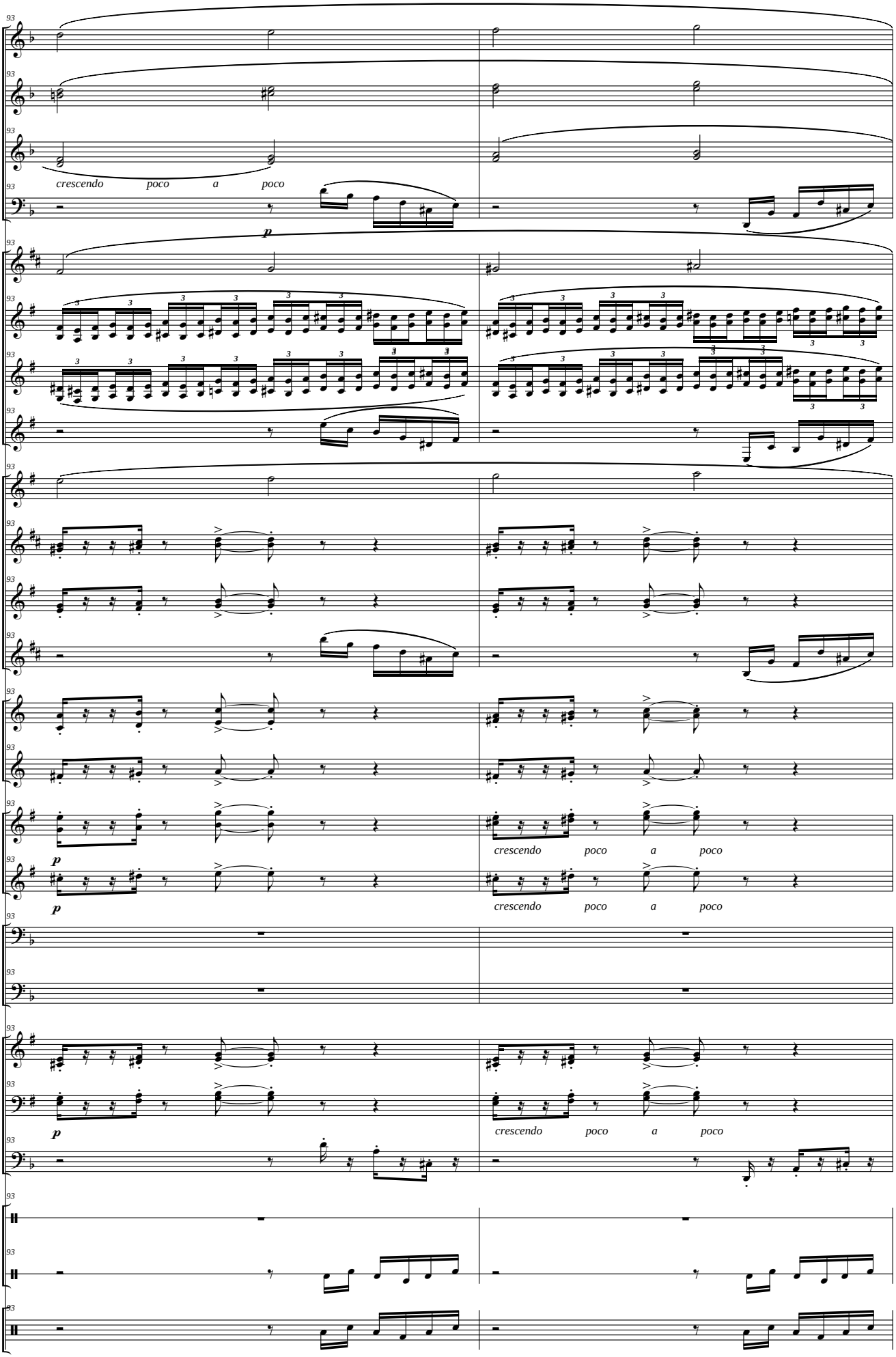
Picc.
Fl.
Ob.
Fag.
Cl. Picc. (Eb)
Cl. I - III (Bb)
Cl. II - IV (Bb)
Cl. Baj. (Bb)
S. Sop. (Bb)
S. Alt. (Eb)
S. Ten. (Bb)
S. Bar. (Eb)
Tp. I - III (F)
Trp. II (F)
Tr. I - III (Bb)
Tr. II (Bb)
Tbnes I - III
Tbn. II
Flisc. (Bb)
Bbard. (Bb)
Tub. (C)
Clv.
Güir.
Marac. (o Tub)
Bong. (3 alt.)
Bat.
crescendo poco a poco
p
crescendo poco a poco
p
crescendo poco a poco
p
crescendo poco a poco

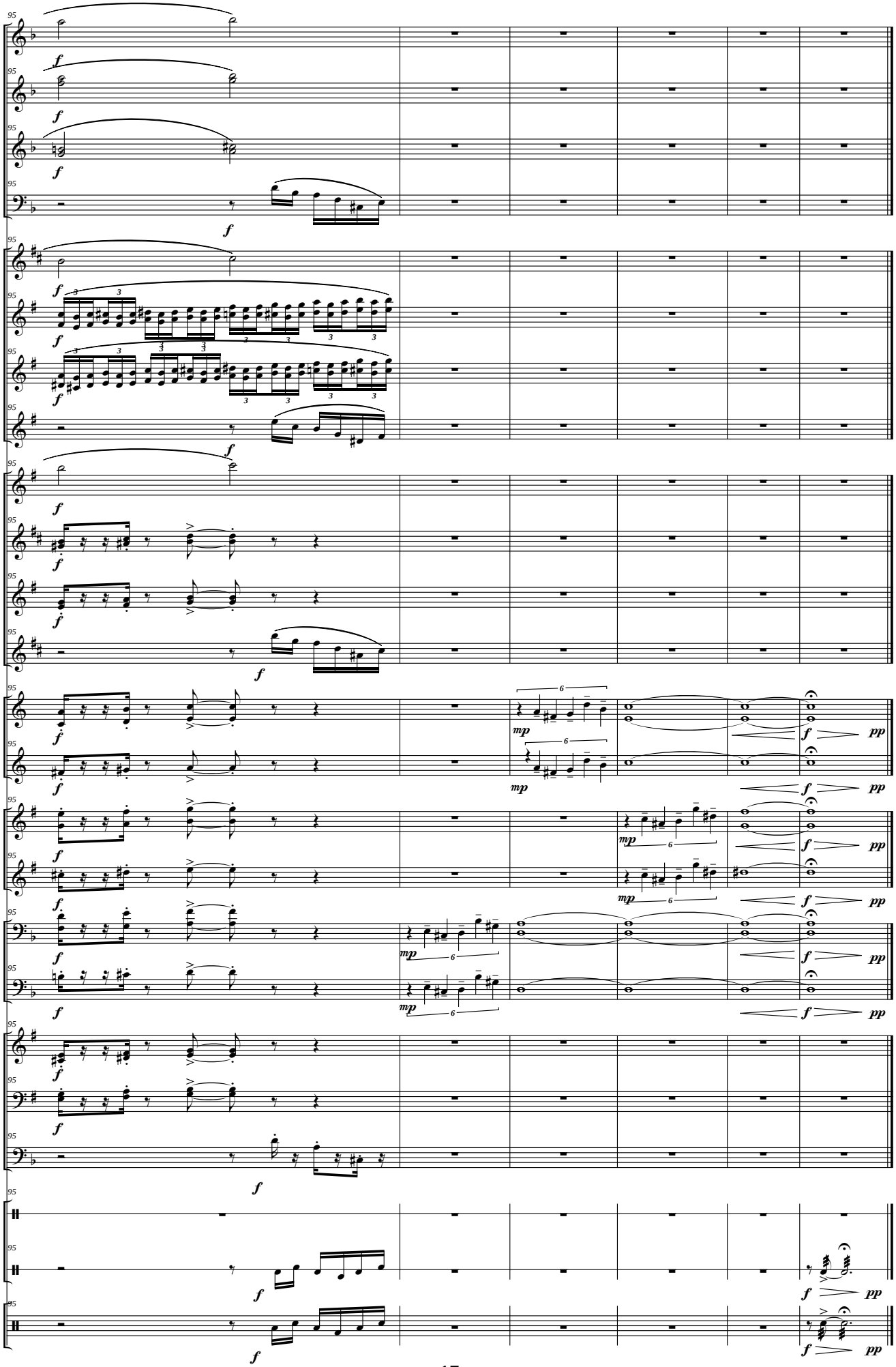
Picc.
Fl.
Ob.
Fag.
Cl. Picc. (Eb)
Cl. I - III (Bb)
Cl. II - IV (Bb)
Cl. Baj. (Bb)
S. Sop. (Bb)
S. Alt. (Eb)
S. Ten. (Bb)
S. Bar. (Eb)
Tp. I - III (F)
Trp. II (F)
Tr. I - III (Bb)
Tr. II (Bb)
Tbnes I - III
Tbn. II
Flisc. (Bb)
Bbard. (Bb)
Tub. (C)
Clv.
Güir.
Marac. (o Tub)
Bong. (3 alt.)
Bat.

II - Vals-Joropo

Allegro ♩ = **164** *(circa)*

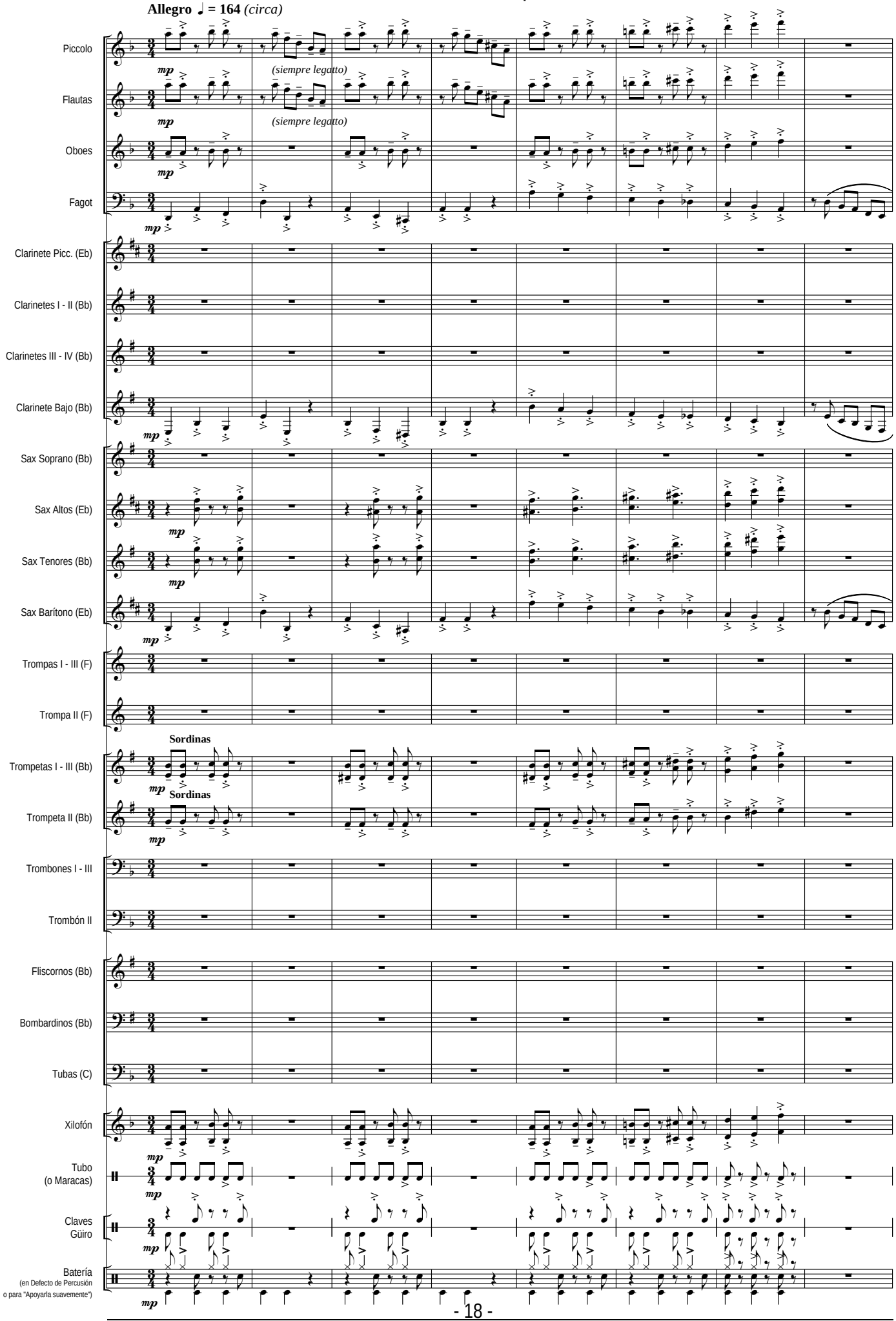

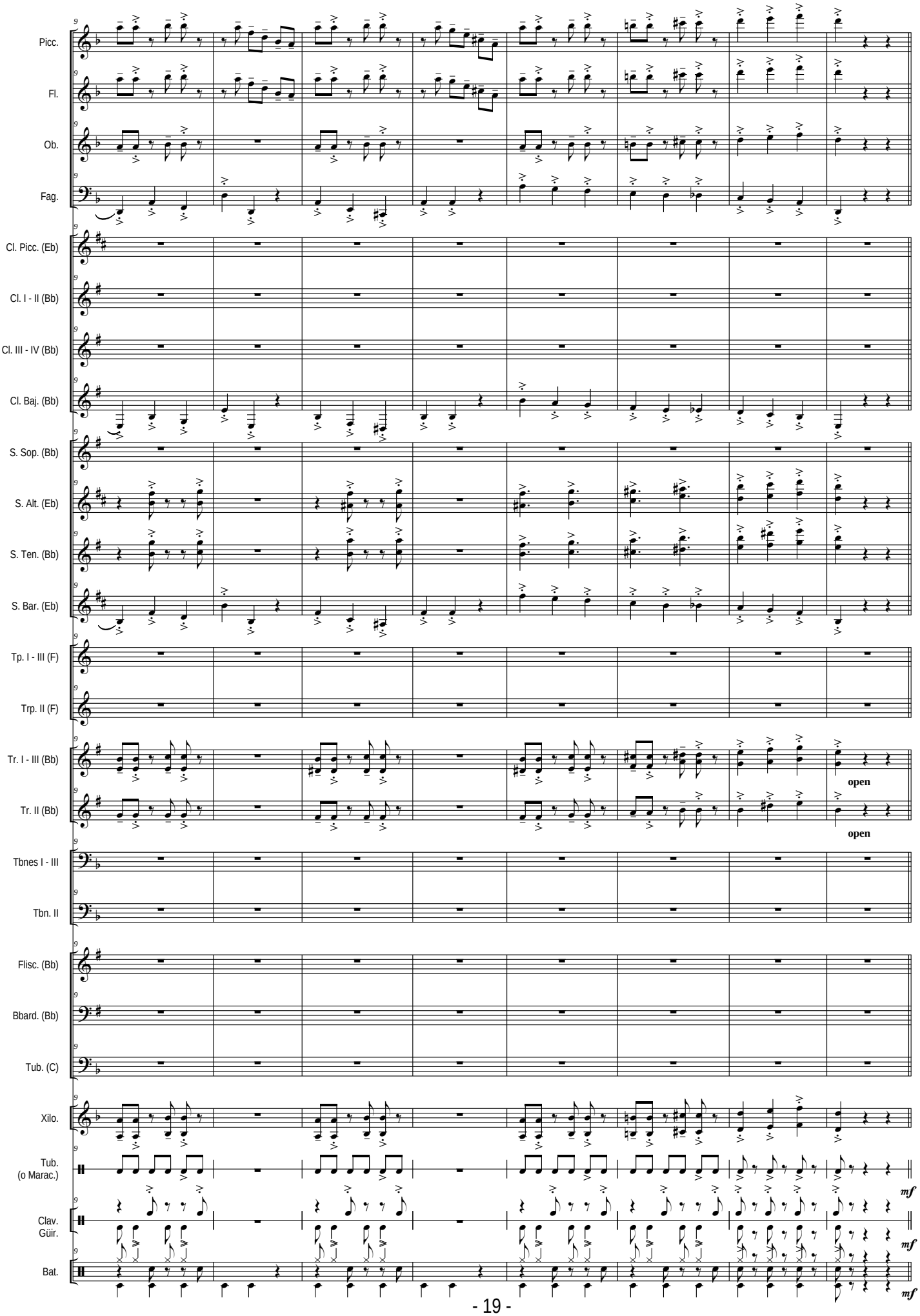
Picc.
Fl.
Ob.
Fag.
Cl. Picc. (Eb)
Cl. I - II (Bb)
Cl. III - IV (Bb)
Cl. Baj. (Bb)
S. Sop. (Bb)
S. Alt. (Eb)
S. Ten. (Bb)
S. Bar. (Eb)
Tp. I - III (F)
Trp. II (F)
Tr. I - III (Bb)
Tr. II (Bb)
open
open
Tbnes I - III
Tbn. II
Flisc. (Bb)
Bbard. (Bb)
Tub. (C)
Xilo.
Tub.
(o Marac.)
mf
Clav.
Güir.
mf
Bat.
mf

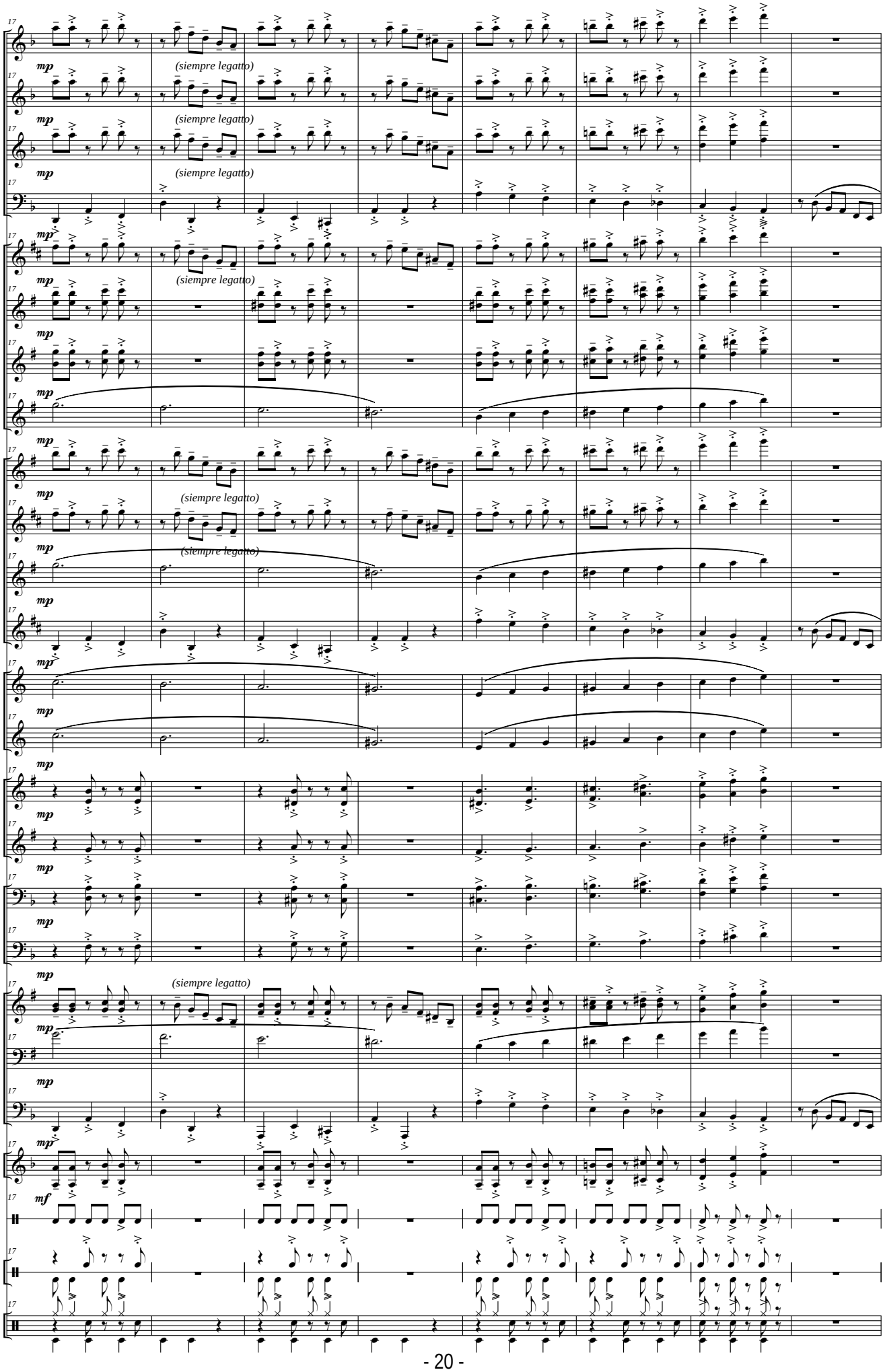
Picc.
Fl.
Ob.
Fag.
Cl. Picc. (Eb)
Cl. I - II (Bb)
Cl. III - IV (Bb)
Cl. Baj. (Bb)
S. Sop. (Bb)
S. Alt. (Eb)
S. Ten. (Bb)
S. Bar. (Eb)
Tp. I - III (F)
Trp. II (F)
Tr. I - III (Bb)
Tr. II (Bb)
Tbnes I - III
Tbn. II
Flisc. (Bb)
Bbard. (Bb)
Tub. (C)
Xilo.
Tub. (o Marac.)
Clav. Güir.
Bat.
17
mp
mf
(siempre legatto)

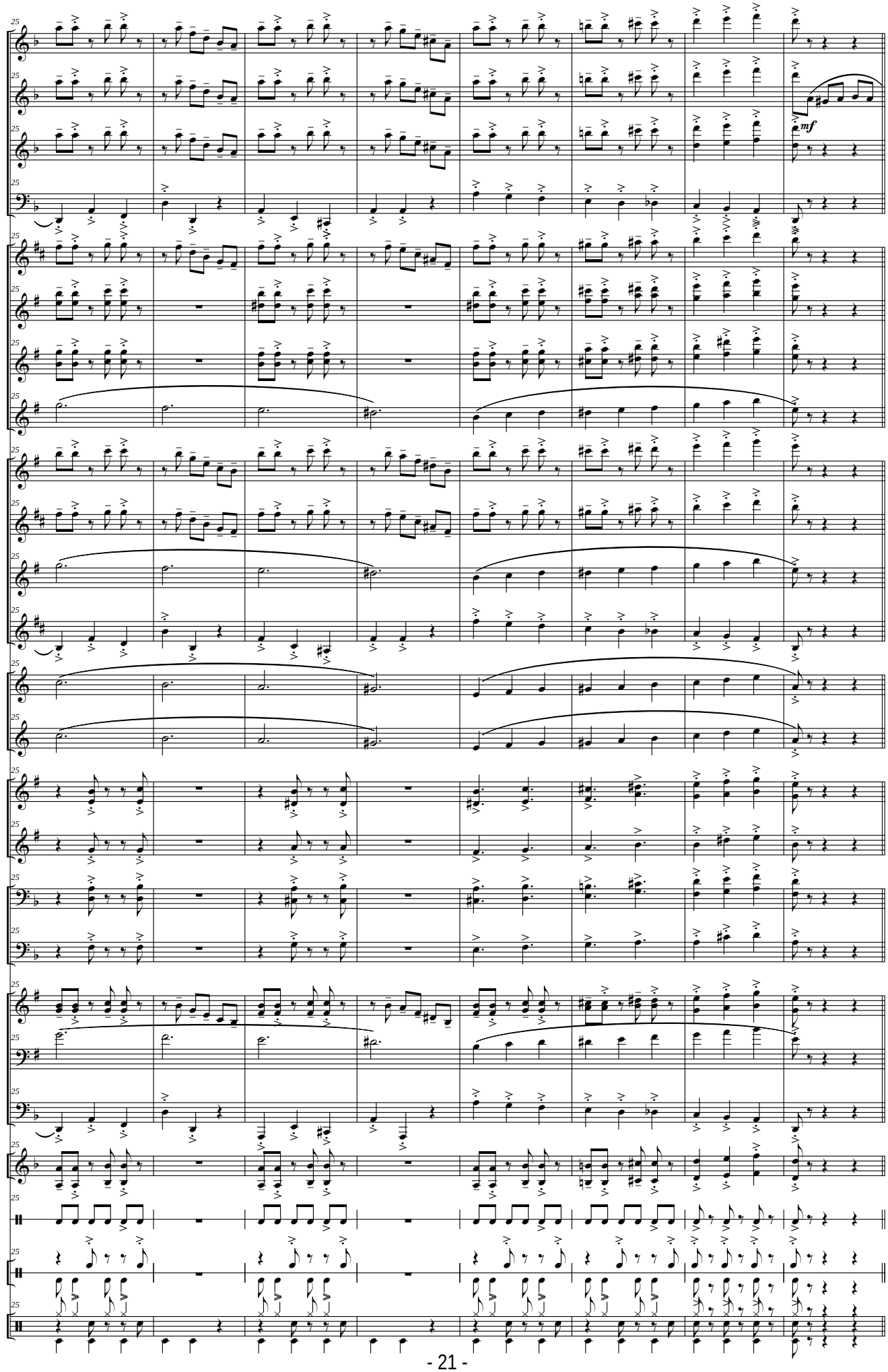
Picc.
Fl.
Ob.
Fag.
Cl. Picc. (Eb)
Cl. I - II (Bb)
Cl. III - IV (Bb)
Cl. Baj. (Bb)
S. Sop. (Bb)
S. Alt. (Eb)
S. Ten. (Bb)
S. Bar. (Eb)
Tp. I - III (F)
Trp. II (F)
Tr. I - III (Bb)
Tr. II (Bb)
Tbnes I - III
Tbn. II
Flisc. (Bb)
Bbard. (Bb)
Tub. (C)
Xilo.
Tub. (o Marac.)
Clav. Güir.
Bat.
25
mf

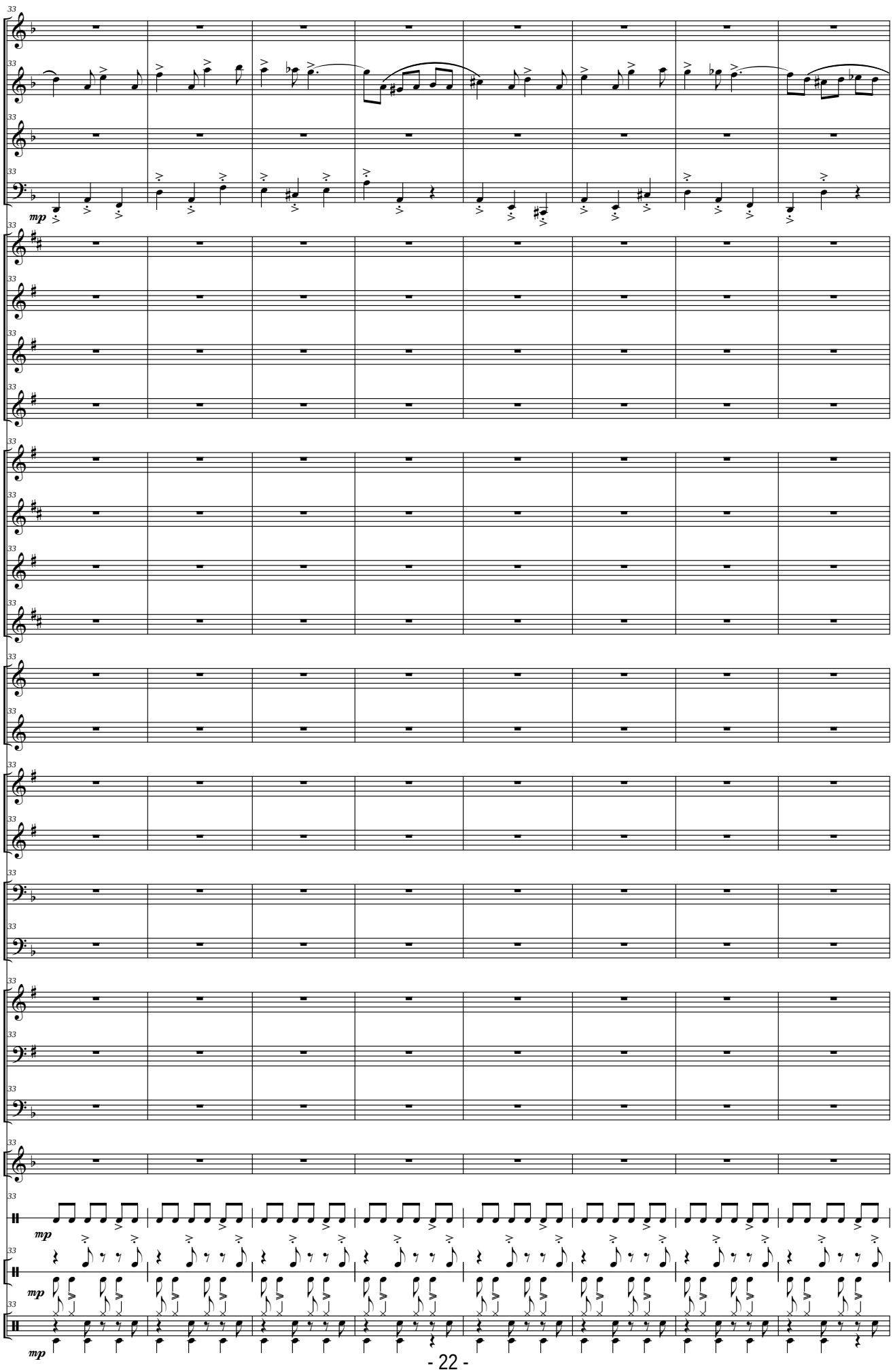
Picc.
Fl.
Ob.
Fag.
mp
Cl. Picc. (Eb)
Cl. I - II (Bb)
Cl. III - IV (Bb)
Cl. Baj. (Bb)
S. Sop. (Bb)
S. Alt. (Eb)
S. Ten. (Bb)
S. Bar. (Eb)
Tp. I - III (F)
Trp. II (F)
Tr. I - III (Bb)
Tr. II (Bb)
Tbnes I - III
Tbn. II
Flisc. (Bb)
Bbard. (Bb)
Tub. (C)
Xilo.
Tub. (o Marac.)
Clav. Güir.
Bat.

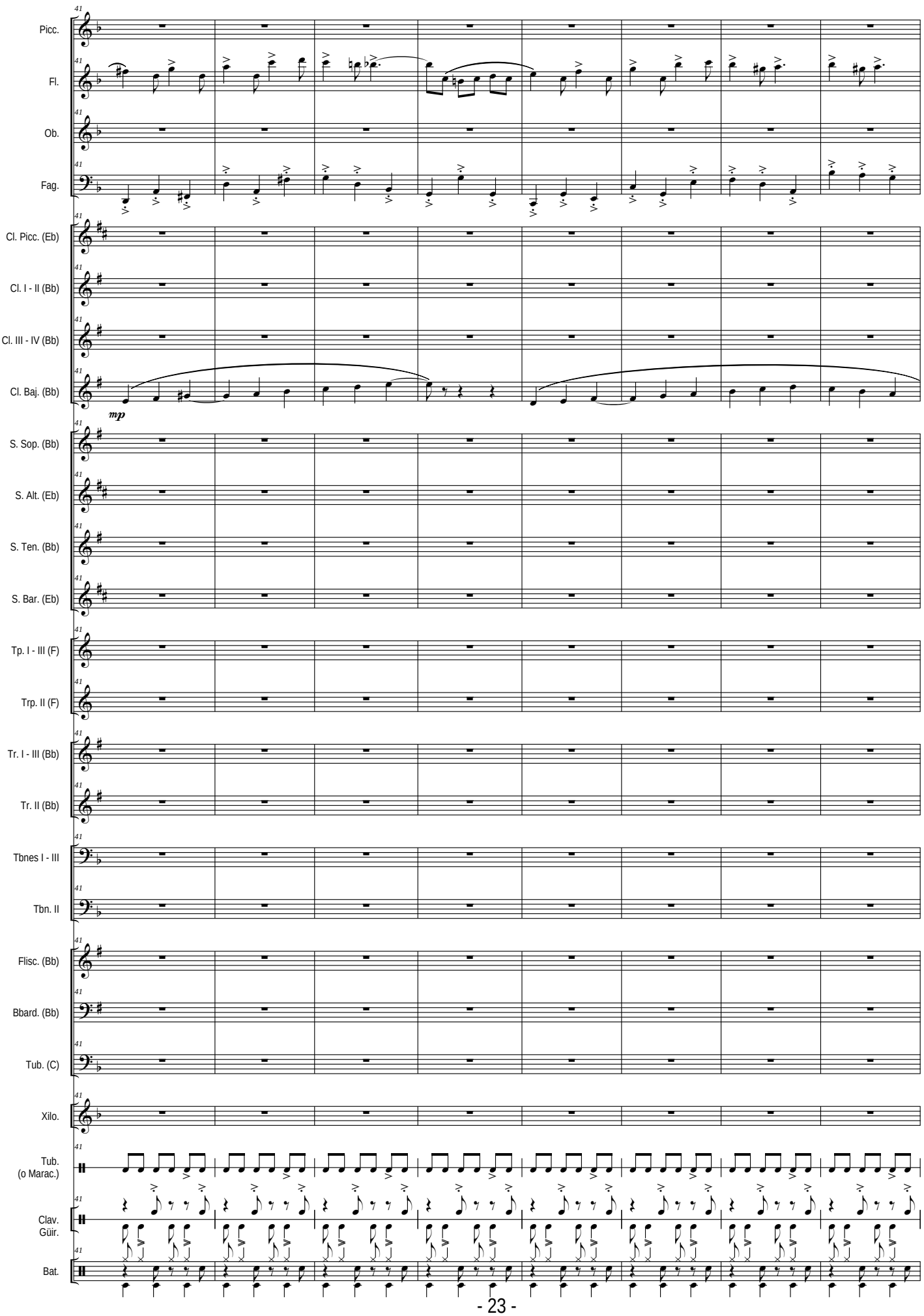
41
Picc.
Fl.
Ob.
Fag.
Cl. Picc. (Eb)
Cl. I - II (Bb)
Cl. III - IV (Bb)
Cl. Baj. (Bb)
mp
S. Sop. (Bb)
S. Alt. (Eb)
S. Ten. (Bb)
S. Bar. (Eb)
Tp. I - III (F)
Trp. II (F)
Tr. I - III (Bb)
Tr. II (Bb)
Tbnes I - III
Tbn. II
Flisc. (Bb)
Bbard. (Bb)
Tub. (C)
Xilo.
Tub.
(o Marac.)
Clav.
Güir.
Bat.

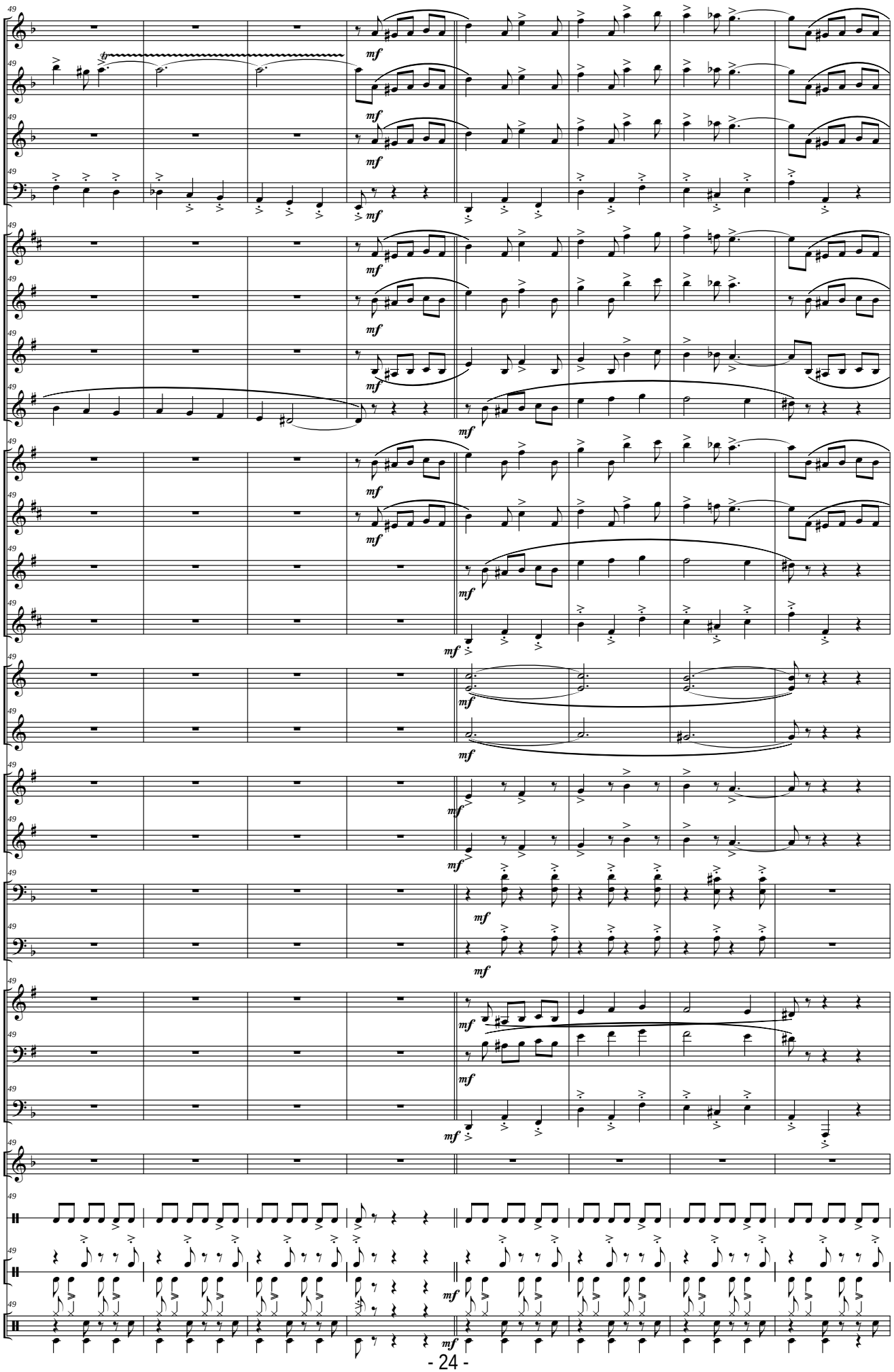
Picc.
Fl.
Ob.
Fag.
Cl. Picc. (Eb)
Cl. I - II (Bb)
Cl. III - IV (Bb)
Cl. Baj. (Bb)
S. Sop. (Bb)
S. Alt. (Eb)
S. Ten. (Bb)
S. Bar. (Eb)
Tp. I - III (F)
Trp. II (F)
Tr. I - III (Bb)
Tr. II (Bb)
Tbnes I - III
Tbn. II
Flisc. (Bb)
Bbard. (Bb)
Tub. (C)
Xilo.
Tub. (o Marac.)
Clav. Güir.
Bat.
49
mf

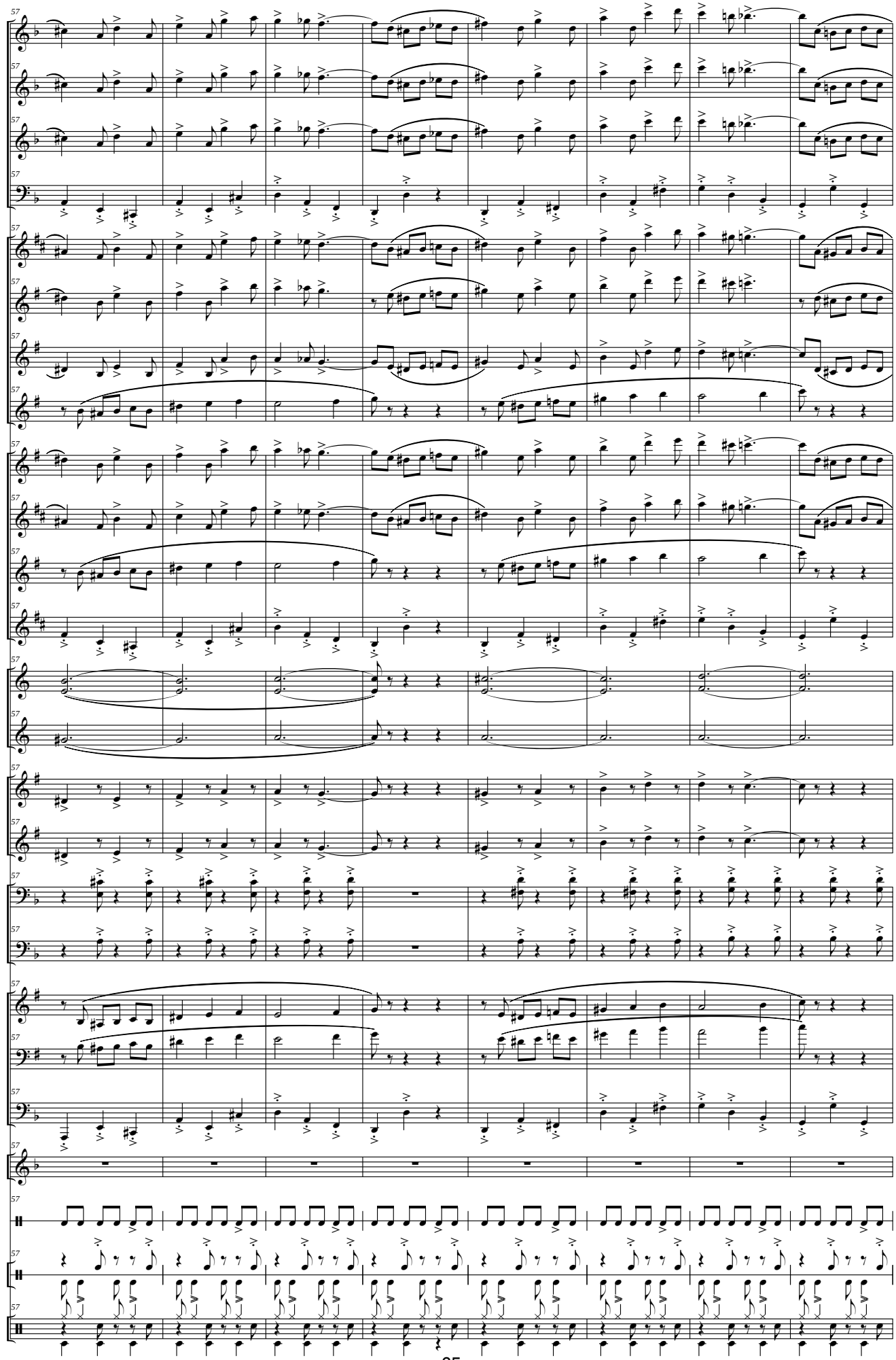
Picc.
Fl.
Ob.
Fag.
Cl. Picc. (Eb)
Cl. I - II (Bb)
Cl. III - IV (Bb)
Cl. Baj. (Bb)
S. Sop. (Bb)
S. Alt. (Eb)
S. Ten. (Bb)
S. Bar. (Eb)
Tp. I - III (F)
Trp. II (F)
Tr. I - III (Bb)
Tr. II (Bb)
Tbnes I - III
Tbn. II
Flisc. (Bb)
Bbard. (Bb)
Tub. (C)
Xilo.
Tub. (o Marac.)
Clav. Güir.
Bat.

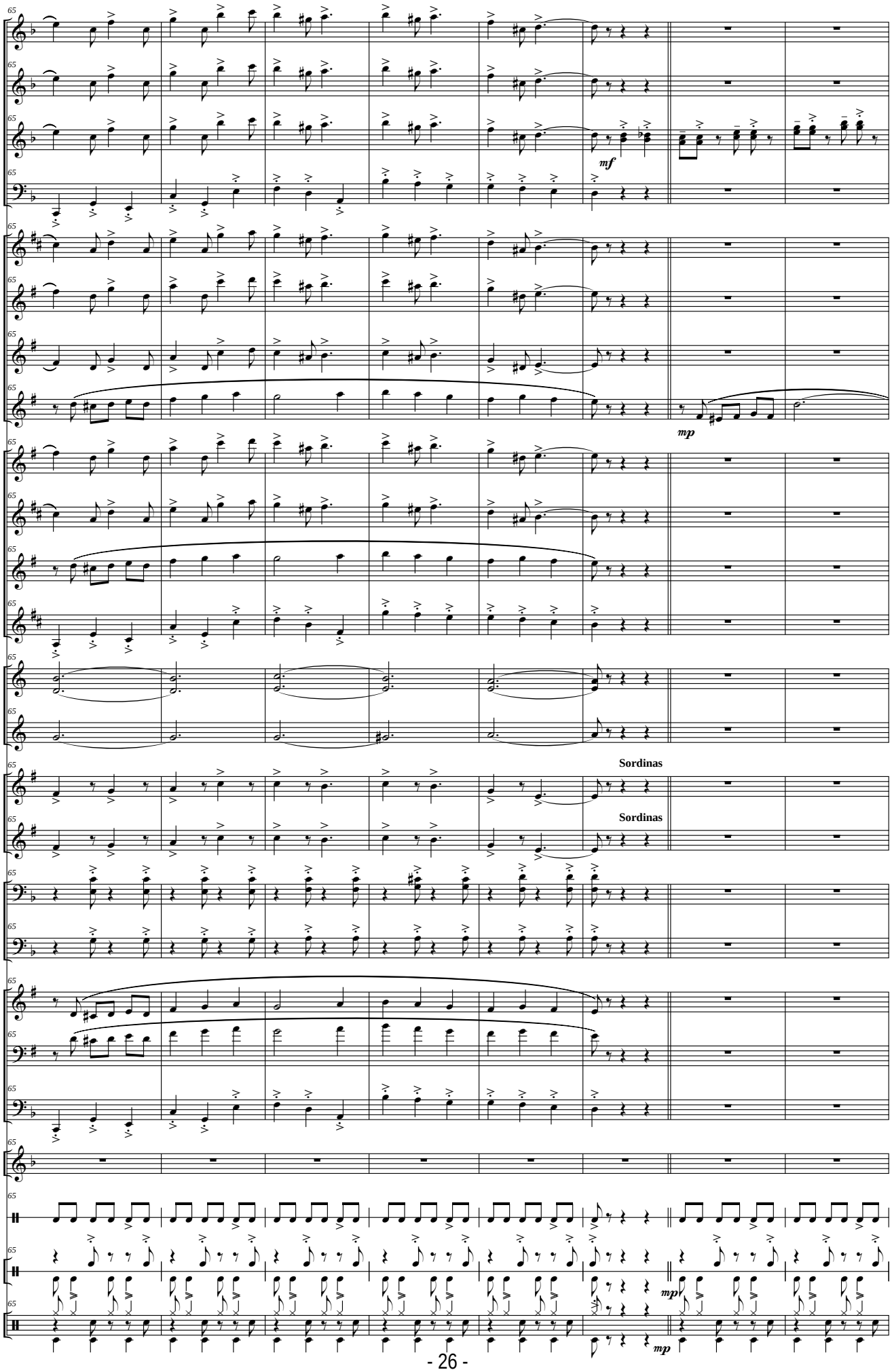
Picc.
Fl.
Ob.
Fag.
Cl. Picc. (Eb)
Cl. I - II (Bb)
Cl. III - IV (Bb)
Cl. Baj. (Bb)
S. Sop. (Bb)
S. Alt. (Eb)
S. Ten. (Bb)
S. Bar. (Eb)
Tp. I - III (F)
Trp. II (F)
Tr. I - III (Bb)
Tr. II (Bb)
Tbnes I - III
Tbn. II
Flisc. (Bb)
Bbard. (Bb)
Tub. (C)
Xilo.
Tub. (o Marac.)
Clav. Güir.
Bat.
mf
mp
Sordinas
Sordinas
mp
mp

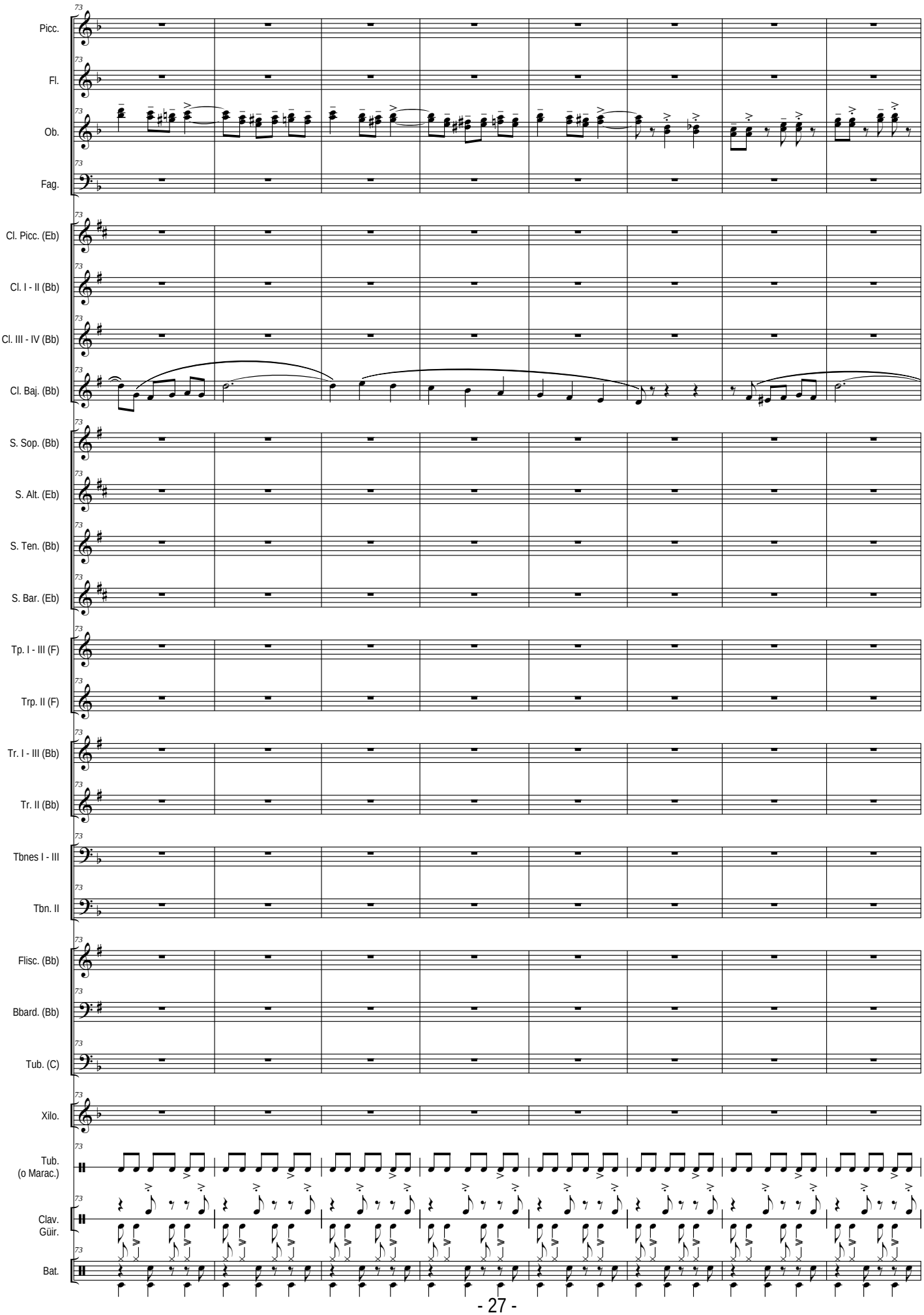
73
Picc.
Fl.
Ob.
Fag.
Cl. Picc. (Eb)
Cl. I - II (Bb)
Cl. III - IV (Bb)
Cl. Baj. (Bb)
S. Sop. (Bb)
S. Alt. (Eb)
S. Ten. (Bb)
S. Bar. (Eb)
Tp. I - III (F)
Trp. II (F)
Tr. I - III (Bb)
Tr. II (Bb)
Tbnes I - III
Tbn. II
Flisc. (Bb)
Bbard. (Bb)
Tub. (C)
Xilo.
Tub.
(o Marac.)
Clav.
Güir.
Bat.

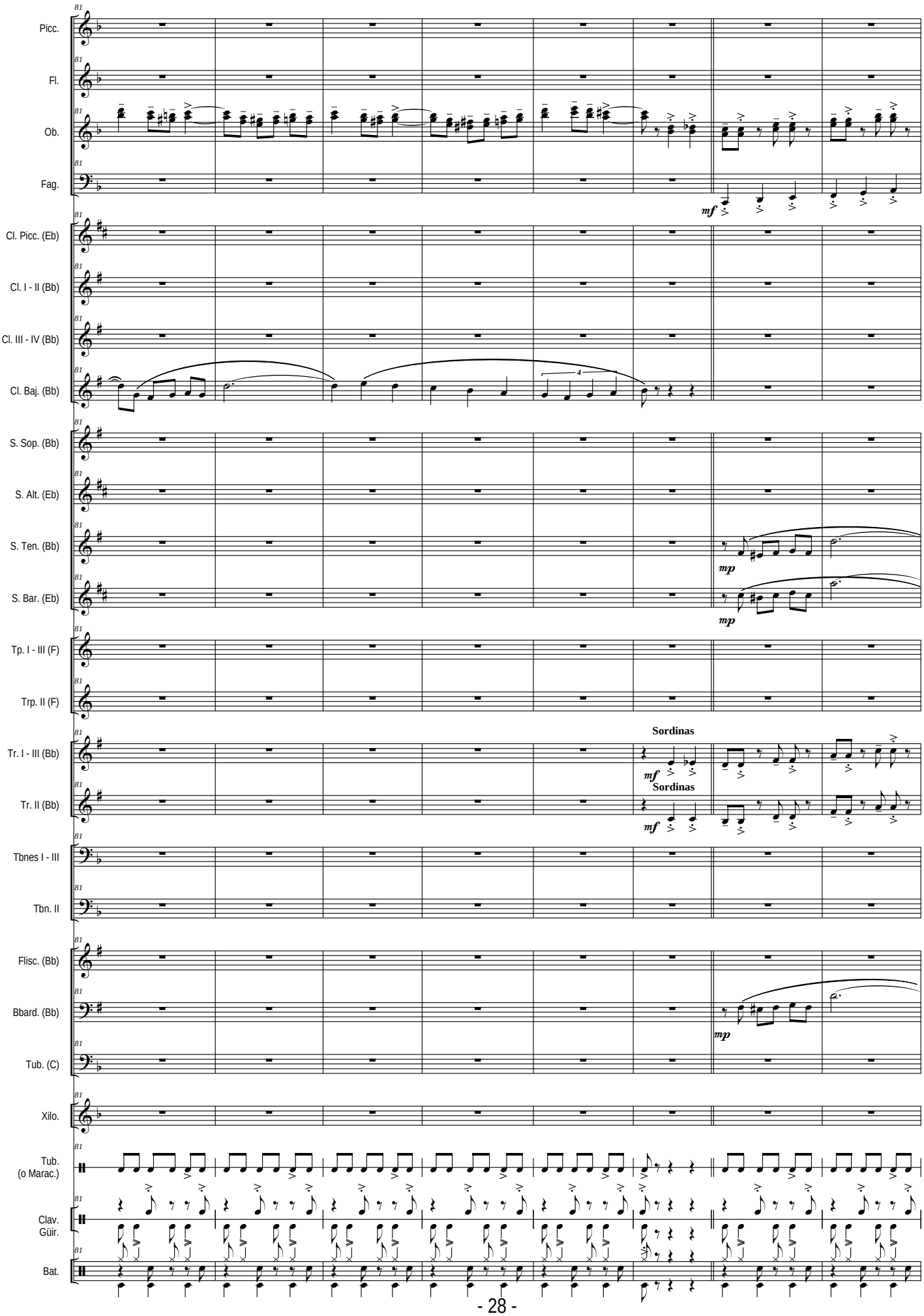
Picc.
Fl.
Ob.
Fag.
Cl. Picc. (Eb)
Cl. I - II (Bb)
Cl. III - IV (Bb)
Cl. Baj. (Bb)
S. Sop. (Bb)
S. Alt. (Eb)
S. Ten. (Bb)
S. Bar. (Eb)
Tp. I - III (F)
Trp. II (F)
Tr. I - III (Bb)
Tr. II (Bb)
Tbnes I - III
Tbn. II
Flisc. (Bb)
Bbard. (Bb)
Tub. (C)
Xilo.
Tub. (o Marac.)
Clav. Güir.
Bat.
mf
mp
Sordinas
Sordinas

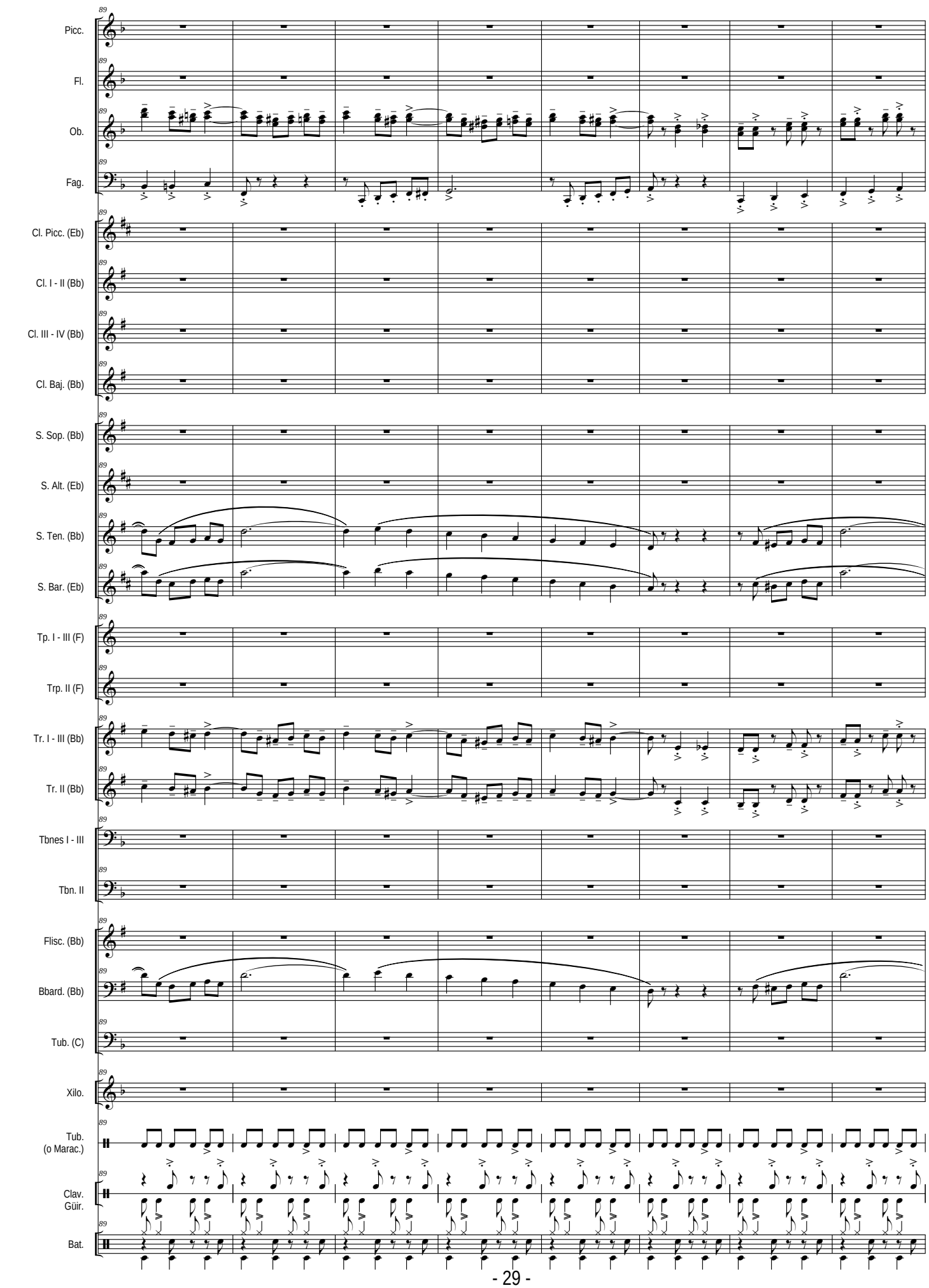
89
Picc.
Fl.
Ob.
Fag.
Cl. Picc. (Eb)
Cl. I - II (Bb)
Cl. III - IV (Bb)
Cl. Baj. (Bb)
S. Sop. (Bb)
S. Alt. (Eb)
S. Ten. (Bb)
S. Bar. (Eb)
Tp. I - III (F)
Trp. II (F)
Tr. I - III (Bb)
Tr. II (Bb)
Tbnes I - III
Tbn. II
Flisc. (Bb)
Bbard. (Bb)
Tub. (C)
Xilo.
Tub.
(o Marac.)
Clav.
Güir.
Bat.

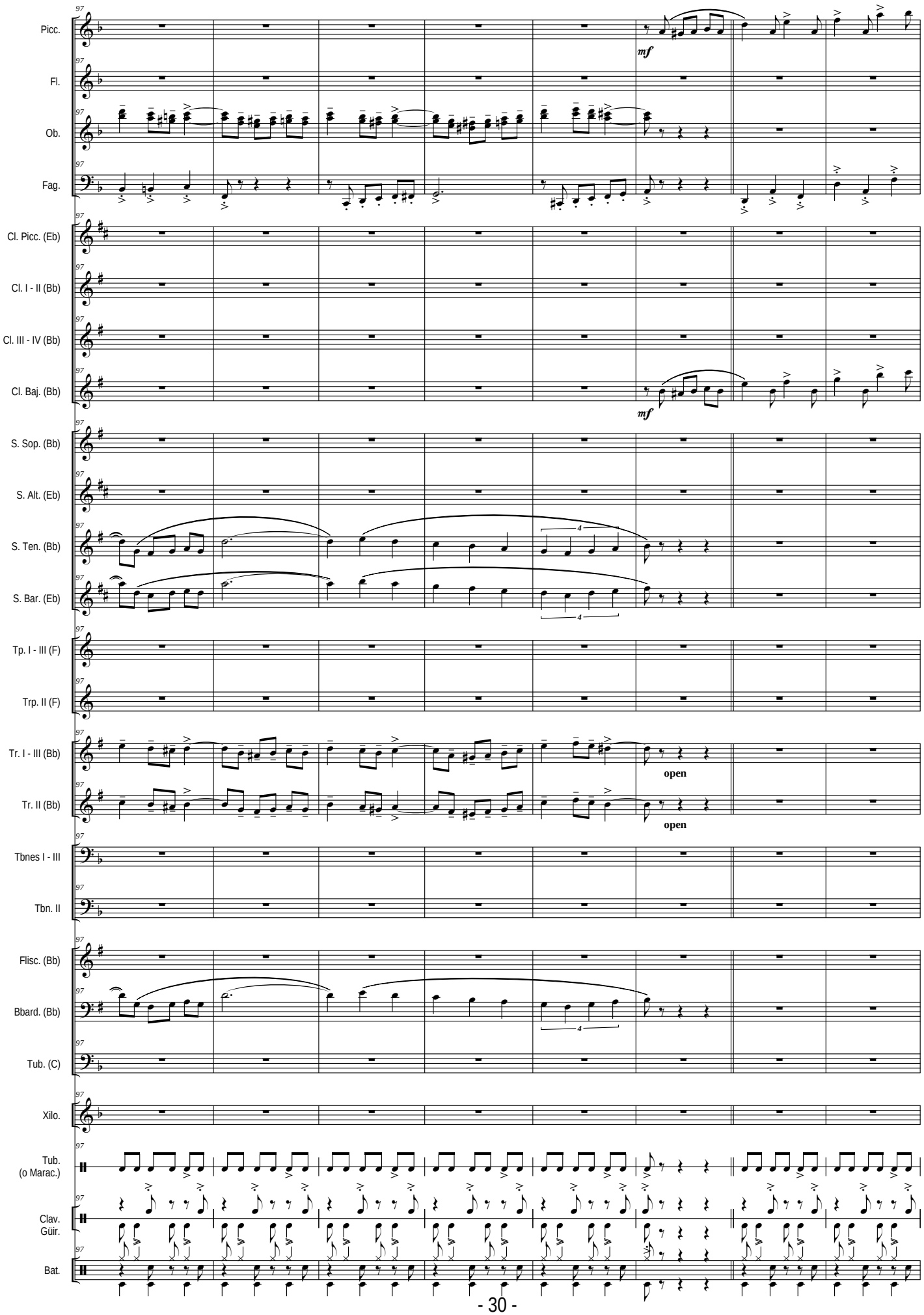
Picc.
Fl.
Ob.
Fag.
Cl. Picc. (Eb)
Cl. I - II (Bb)
Cl. III - IV (Bb)
Cl. Baj. (Bb)
S. Sop. (Bb)
S. Alt. (Eb)
S. Ten. (Bb)
S. Bar. (Eb)
Tp. I - III (F)
Trp. II (F)
Tr. I - III (Bb)
Tr. II (Bb)
Tbnes I - III
Tbn. II
Flisc. (Bb)
Bbard. (Bb)
Tub. (C)
Xilo.
Tub. (o Marac.)
Clav. Güir.
Bat.
97
mf
open
4

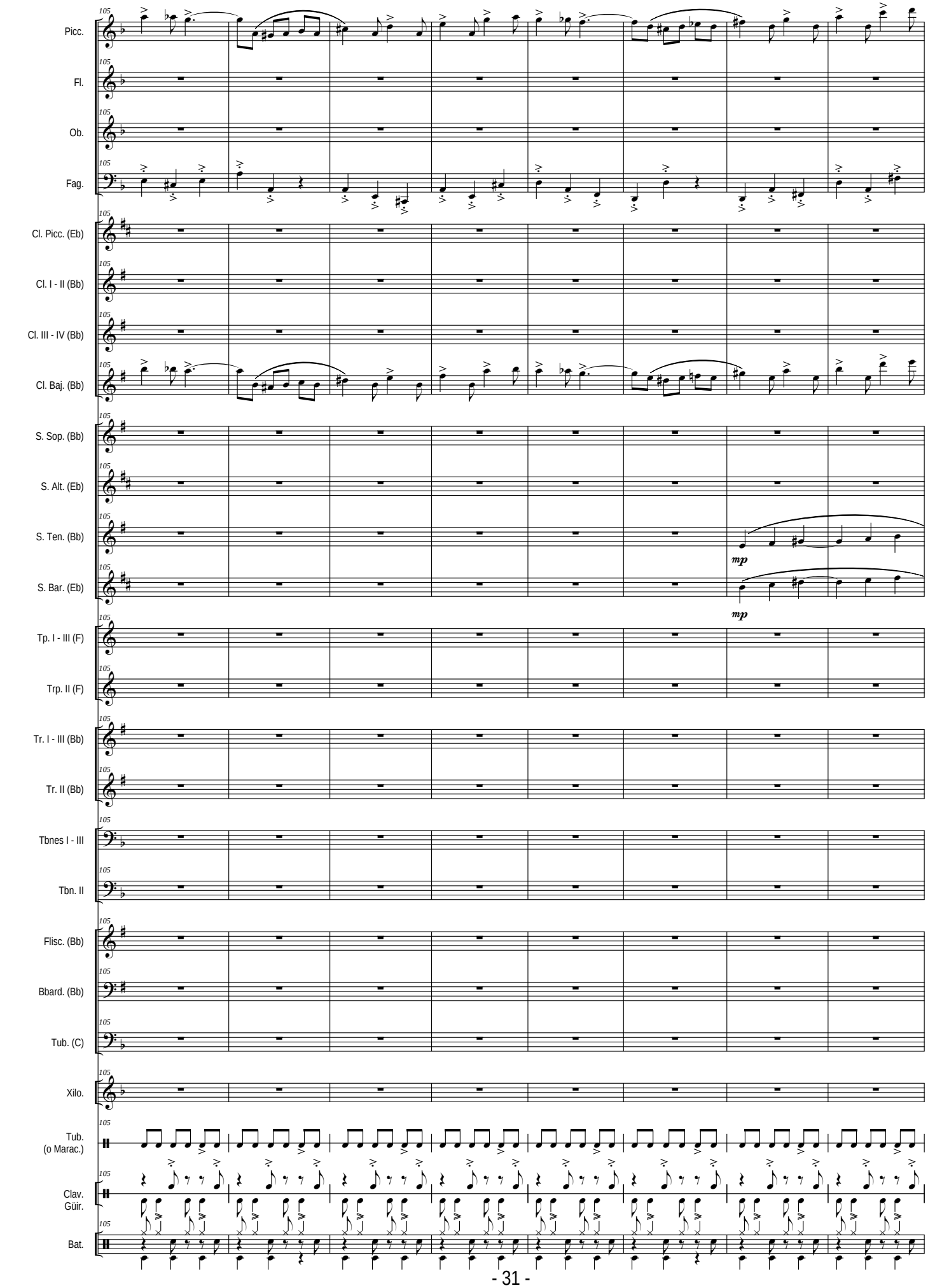
105
Picc.
Fl.
Ob.
Fag.
Cl. Picc. (Eb)
Cl. I - II (Bb)
Cl. III - IV (Bb)
Cl. Baj. (Bb)
S. Sop. (Bb)
S. Alt. (Eb)
S. Ten. (Bb)
S. Bar. (Eb)
mp
mp
Tp. I - III (F)
Trp. II (F)
Tr. I - III (Bb)
Tr. II (Bb)
Tbnes I - III
Tbn. II
Flisc. (Bb)
Bbard. (Bb)
Tub. (C)
Xilo.
Tub.
(o Marac.)
Clav.
Güir.
Bat.

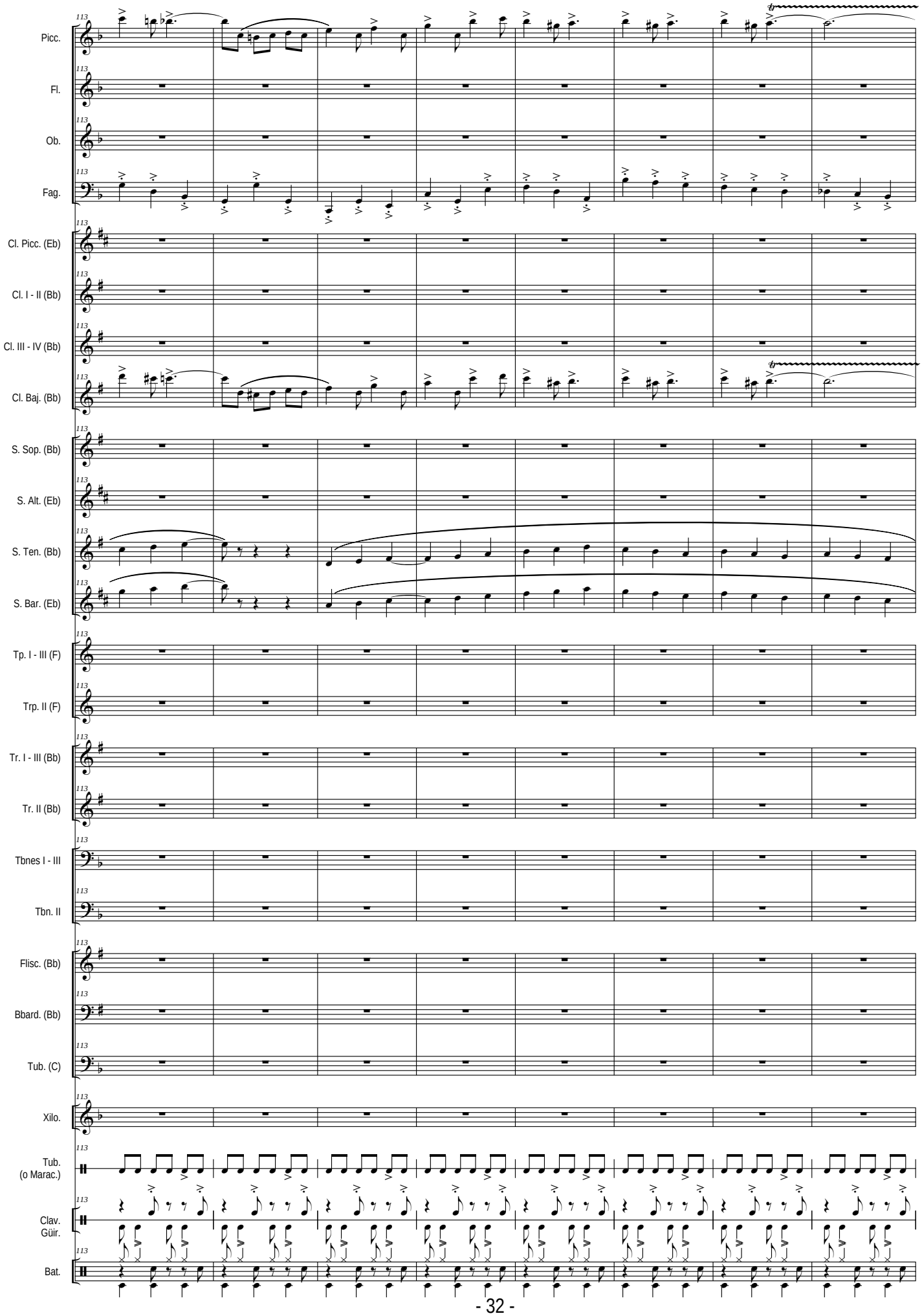
113
Picc.
Fl.
Ob.
Fag.
Cl. Picc. (Eb)
Cl. I - II (Bb)
Cl. III - IV (Bb)
Cl. Baj. (Bb)
S. Sop. (Bb)
S. Alt. (Eb)
S. Ten. (Bb)
S. Bar. (Eb)
Tp. I - III (F)
Trp. II (F)
Tr. I - III (Bb)
Tr. II (Bb)
Tbnes I - III
Tbn. II
Flisc. (Bb)
Bbard. (Bb)
Tub. (C)
Xilo.
Tub.
(o Marac.)
Clav.
Güir.
Bat.

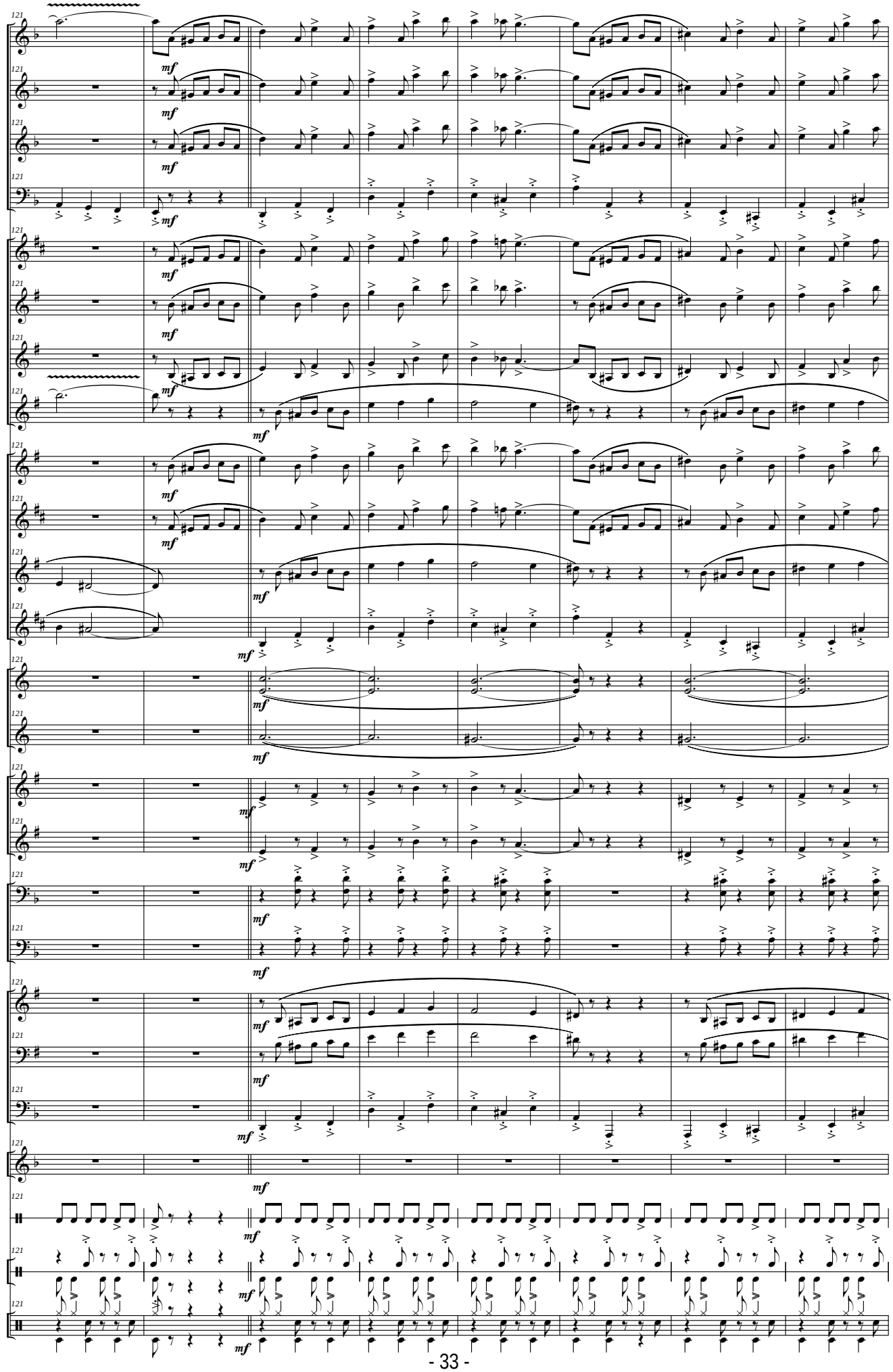
Picc.
Fl.
Ob.
Fag.
Cl. Picc. (Eb)
Cl. I - II (Bb)
Cl. III - IV (Bb)
Cl. Baj. (Bb)
S. Sop. (Bb)
S. Alt. (Eb)
S. Ten. (Bb)
S. Bar. (Eb)
Tp. I - III (F)
Trp. II (F)
Tr. I - III (Bb)
Tr. II (Bb)
Tbnes I - III
Tbn. II
Flisc. (Bb)
Bbard. (Bb)
Tub. (C)
Xilo.
Tub. (o Marac.)
Clav. Güir.
Bat.
121
mf

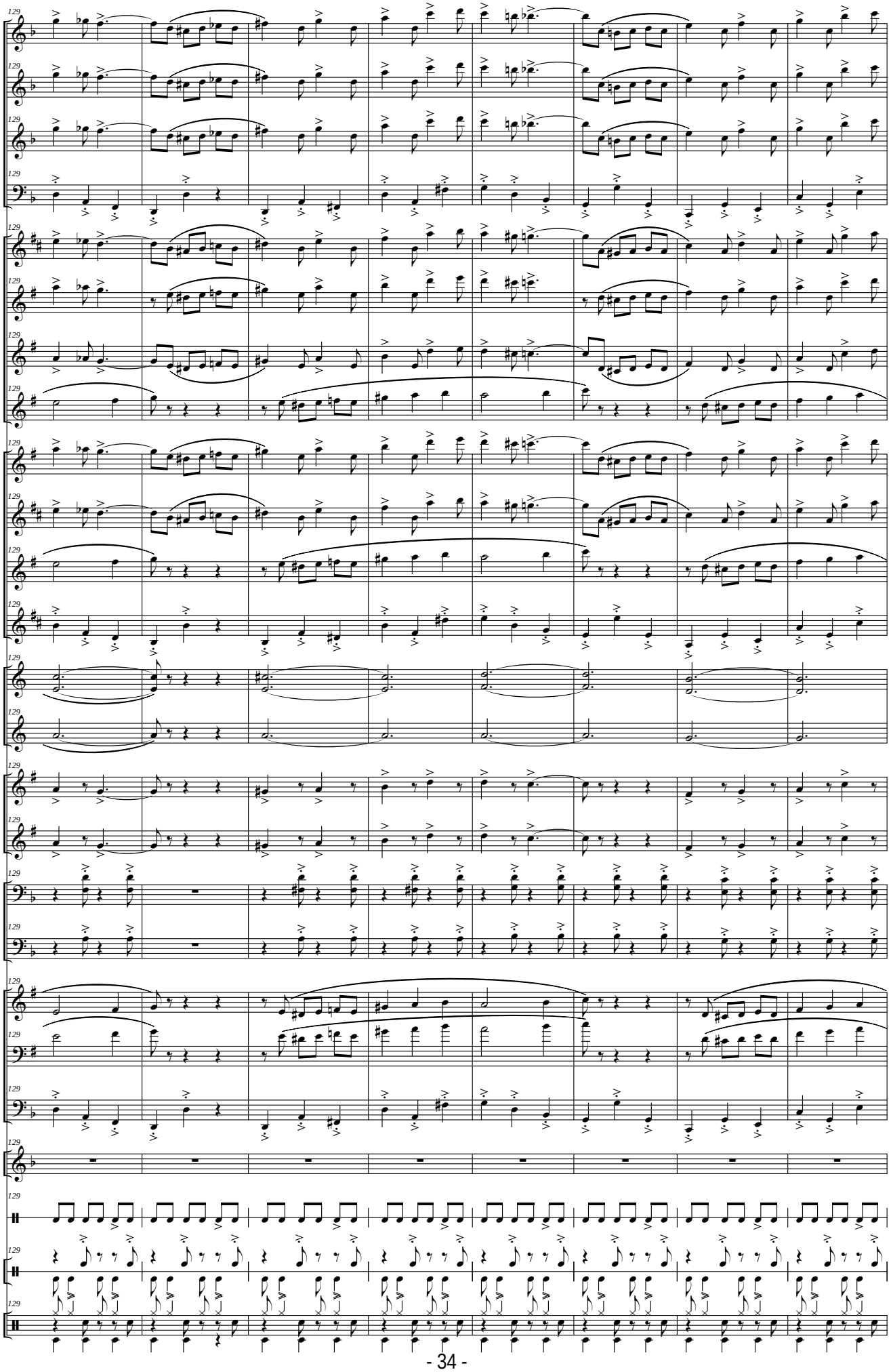
129
Picc.
Fl.
Ob.
Fag.
Cl. Picc. (Eb)
Cl. I - II (Bb)
Cl. III - IV (Bb)
Cl. Baj. (Bb)
S. Sop. (Bb)
S. Alt. (Eb)
S. Ten. (Bb)
S. Bar. (Eb)
Tp. I - III (F)
Trp. II (F)
Tr. I - III (Bb)
Tr. II (Bb)
Tbnes I - III
Tbn. II
Flisc. (Bb)
Bbard. (Bb)
Tub. (C)
Xilo.
Tub. (o Marac.)
Clav. Güir.
Bat.

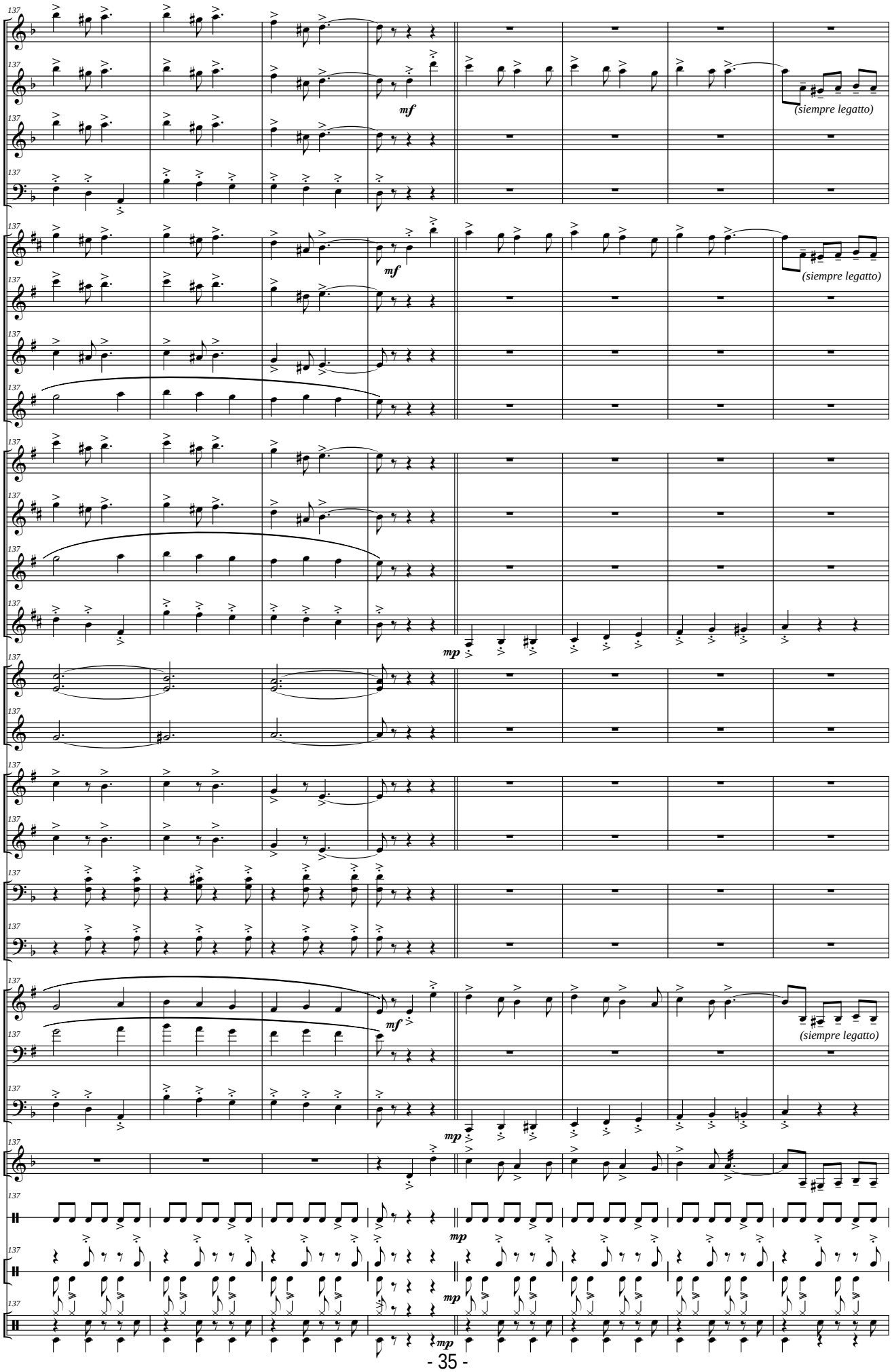
137
Picc.
Fl.
Ob.
Fag.
Cl. Picc. (Eb)
Cl. I - II (Bb)
Cl. III - IV (Bb)
Cl. Baj. (Bb)
S. Sop. (Bb)
S. Alt. (Eb)
S. Ten. (Bb)
S. Bar. (Eb)
Tp. I - III (F)
Trp. II (F)
Tr. I - III (Bb)
Tr. II (Bb)
Tbnes I - III
Tbn. II
Flisc. (Bb)
Bbard. (Bb)
Tub. (C)
Xilo.
Tub. (o Marac.)
Clav. Güir.
Bat.
mf
mp
(siempre legatto)

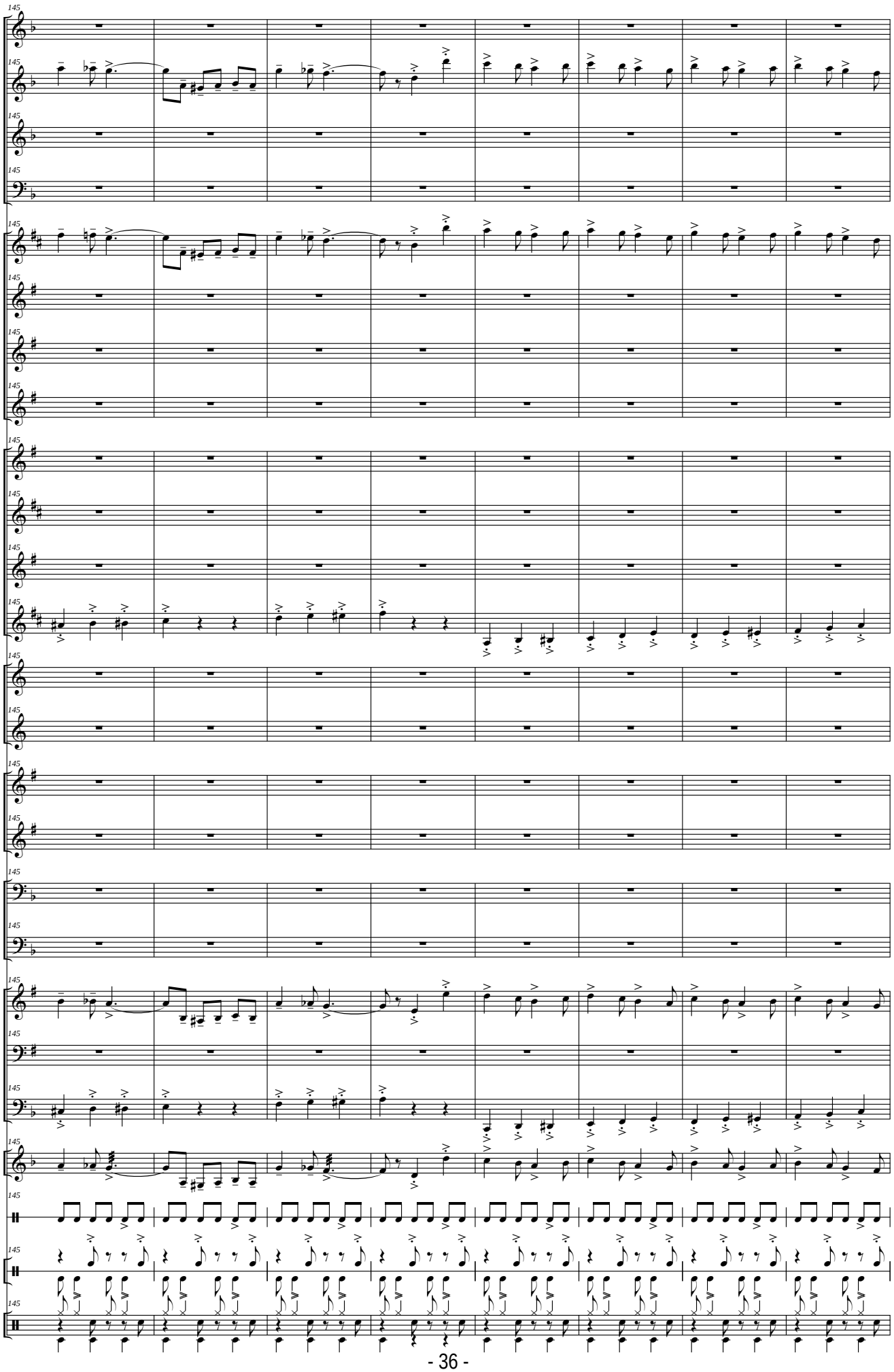
145
Picc.
Fl.
Ob.
Fag.
Cl. Picc. (Eb)
Cl. I - II (Bb)
Cl. III - IV (Bb)
Cl. Baj. (Bb)
S. Sop. (Bb)
S. Alt. (Eb)
S. Ten. (Bb)
S. Bar. (Eb)
Tp. I - III (F)
Trp. II (F)
Tr. I - III (Bb)
Tr. II (Bb)
Tbnes I - III
Tbn. II
Flisc. (Bb)
Bbard. (Bb)
Tub. (C)
Xilo.
Tub. (o Marac.)
Clav. Güir.
Bat.

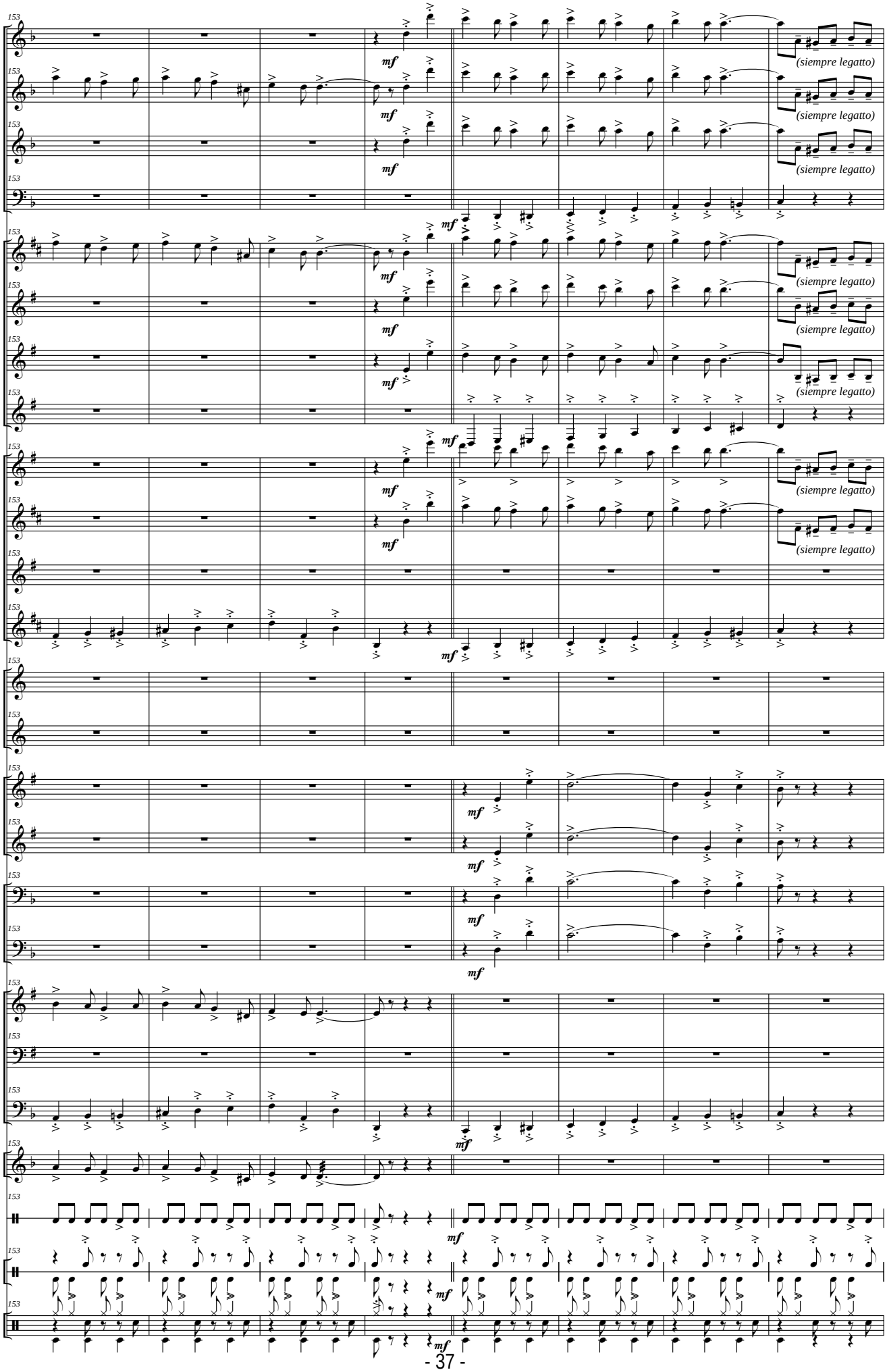
153
Picc.
Fl.
Ob.
Fag.
Cl. Picc. (Eb)
Cl. I - II (Bb)
Cl. III - IV (Bb)
Cl. Baj. (Bb)
S. Sop. (Bb)
S. Alt. (Eb)
S. Ten. (Bb)
S. Bar. (Eb)
Tp. I - III (F)
Trp. II (F)
Tr. I - III (Bb)
Tr. II (Bb)
Tbnes I - III
Tbn. II
Flisc. (Bb)
Bbard. (Bb)
Tub. (C)
Xilo.
Tub. (o Marac.)
Clav. Güir.
Bat.
mf
(siempre legatto)

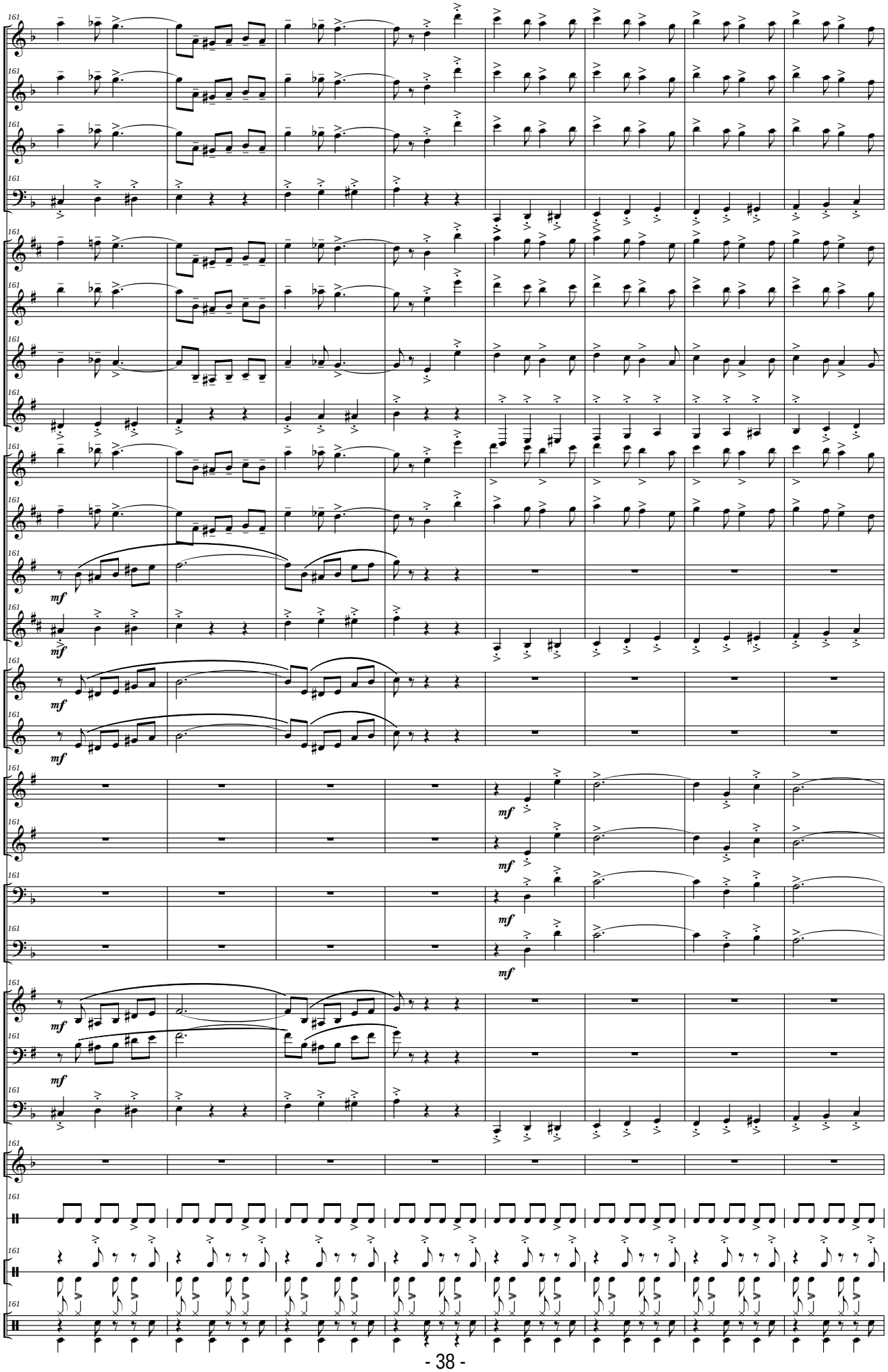
161
Picc.
Fl.
Ob.
Fag.
Cl. Picc. (Eb)
Cl. I - II (Bb)
Cl. III - IV (Bb)
Cl. Baj. (Bb)
S. Sop. (Bb)
S. Alt. (Eb)
S. Ten. (Bb)
S. Bar. (Eb)
Tp. I - III (F)
Trp. II (F)
Tr. I - III (Bb)
Tr. II (Bb)
Tbnes I - III
Tbn. II
Flisc. (Bb)
Bbard. (Bb)
Tub. (C)
Xilo.
Tub. (o Marac.)
Clav. Güir.
Bat.
mf

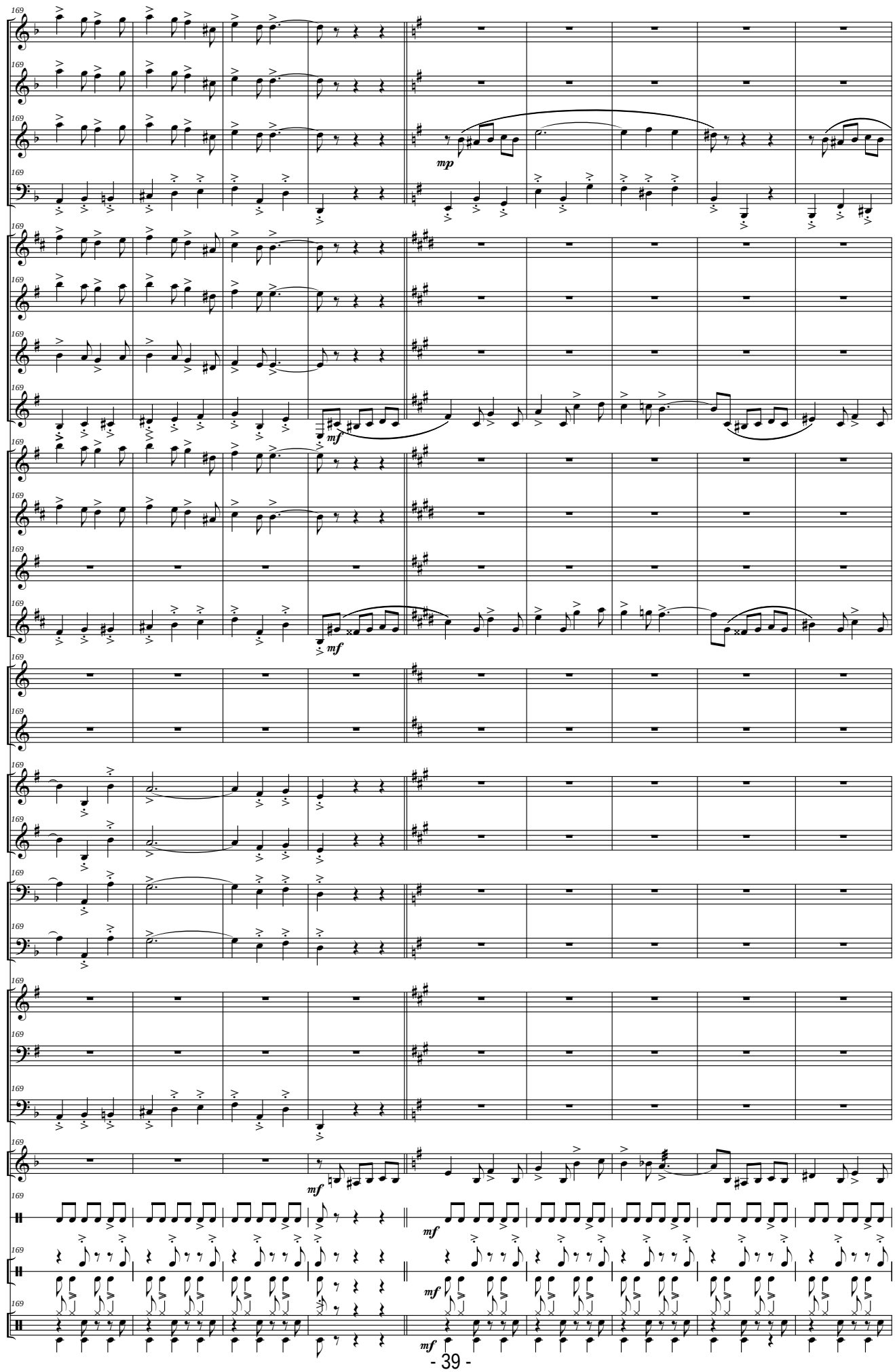
169
Picc.
Fl.
Ob.
Fag.
Cl. Picc. (Eb)
Cl. I - II (Bb)
Cl. III - IV (Bb)
Cl. Baj. (Bb)
S. Sop. (Bb)
S. Alt. (Eb)
S. Ten. (Bb)
S. Bar. (Eb)
Tp. I - III (F)
Trp. II (F)
Tr. I - III (Bb)
Tr. II (Bb)
Tbnes I - III
Tbn. II
Flisc. (Bb)
Bbard. (Bb)
Tub. (C)
Xilo.
Tub. (o Marac.)
Clav. Güir.
Bat.
mp
mf

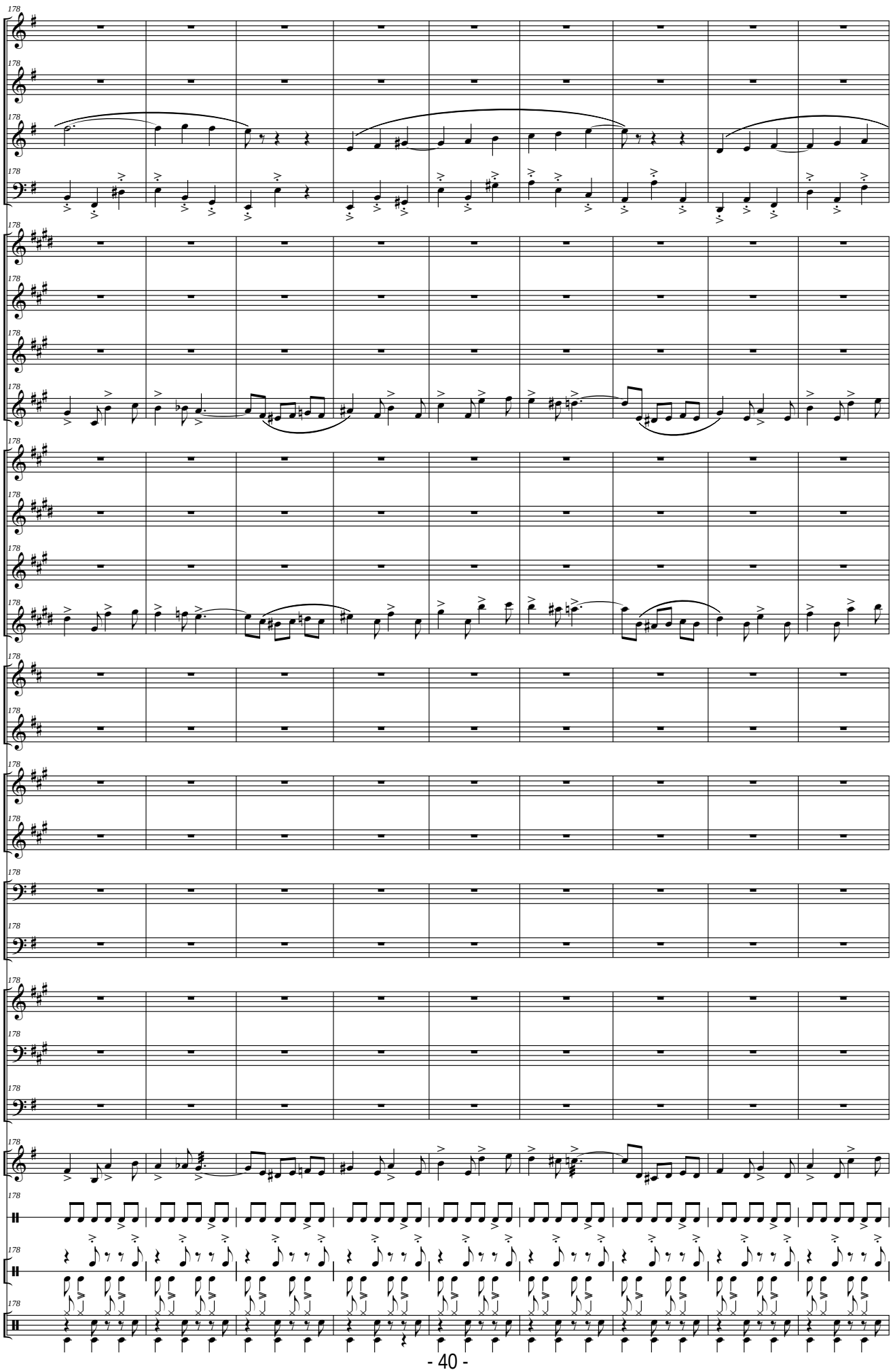
178
Picc.
Fl.
Ob.
Fag.
Cl. Picc. (Eb)
Cl. I - II (Bb)
Cl. III - IV (Bb)
Cl. Baj. (Bb)
S. Sop. (Bb)
S. Alt. (Eb)
S. Ten. (Bb)
S. Bar. (Eb)
Tp. I - III (F)
Trp. II (F)
Tr. I - III (Bb)
Tr. II (Bb)
Tbnes I - III
Tbn. II
Flisc. (Bb)
Bbard. (Bb)
Tub. (C)
Xilo.
Tub. (o Marac.)
Clav. Güir.
Bat.

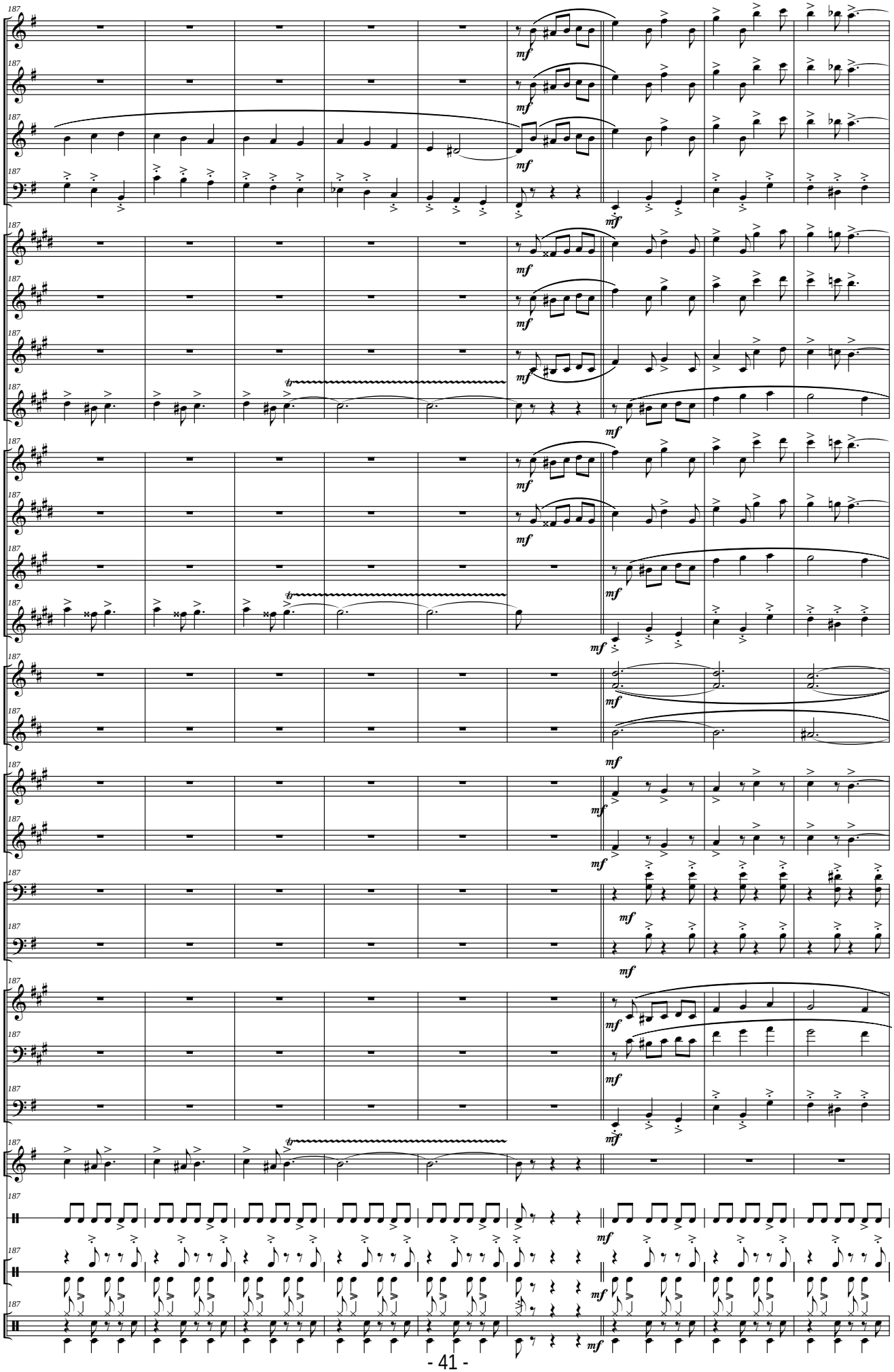
187
Picc.
Fl.
Ob.
Fag.
Cl. Picc. (Eb)
Cl. I - II (Bb)
Cl. III - IV (Bb)
Cl. Baj. (Bb)
S. Sop. (Bb)
S. Alt. (Eb)
S. Ten. (Bb)
S. Bar. (Eb)
Tp. I - III (F)
Trp. II (F)
Tr. I - III (Bb)
Tr. II (Bb)
Tbnes I - III
Tbn. II
Flisc. (Bb)
Bbard. (Bb)
Tub. (C)
Xilo.
Tub. (o Marac.)
Clav. Güir.
Bat.
mf
tr

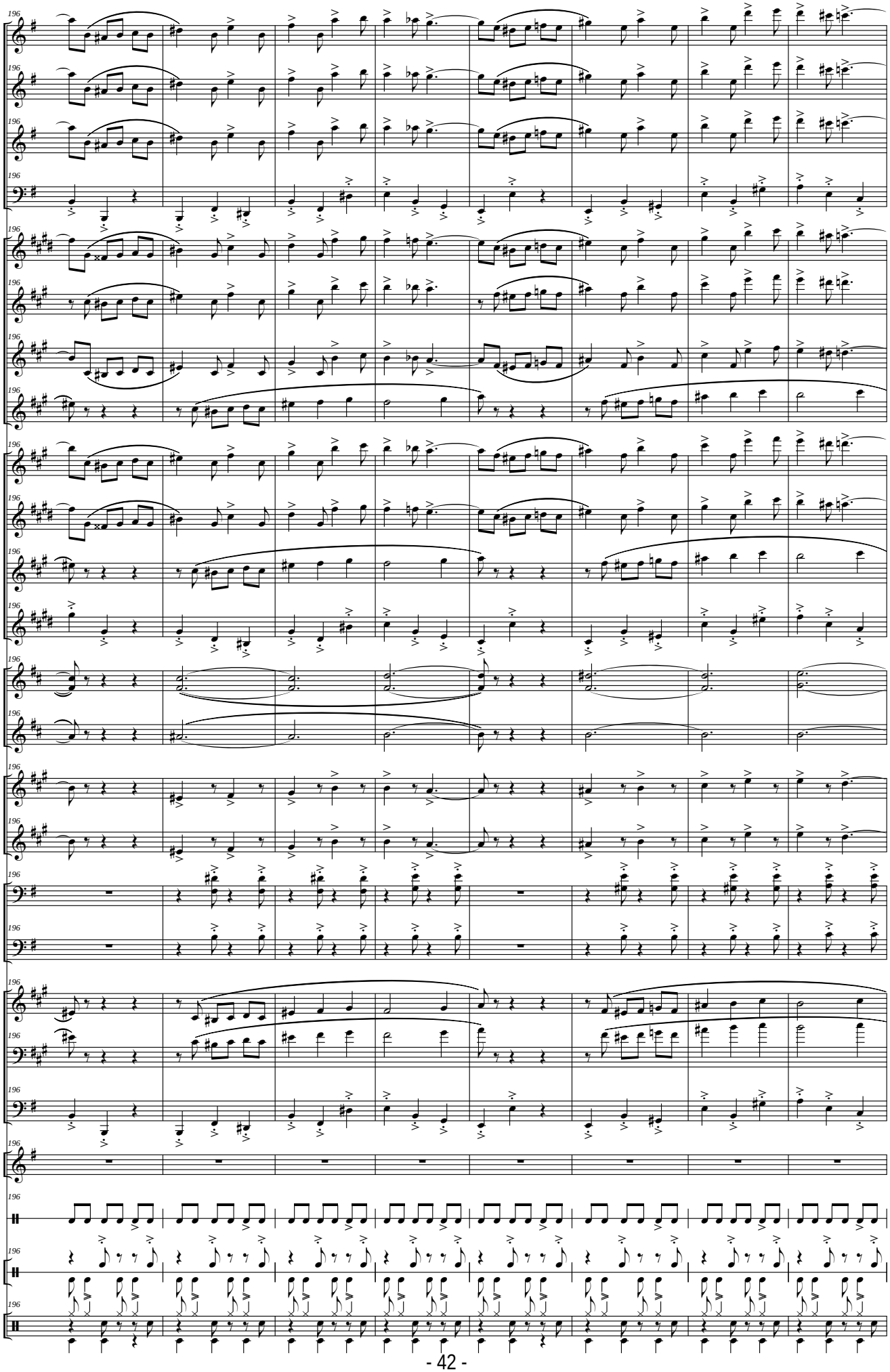
196
Picc.
Fl.
Ob.
Fag.
Cl. Picc. (Eb)
Cl. I - II (Bb)
Cl. III - IV (Bb)
Cl. Baj. (Bb)
S. Sop. (Bb)
S. Alt. (Eb)
S. Ten. (Bb)
S. Bar. (Eb)
Tp. I - III (F)
Trp. II (F)
Tr. I - III (Bb)
Tr. II (Bb)
Tbnes I - III
Tbn. II
Flisc. (Bb)
Bbard. (Bb)
Tub. (C)
Xilo.
Tub. (o Marac.)
Clav. Güir.
Bat.

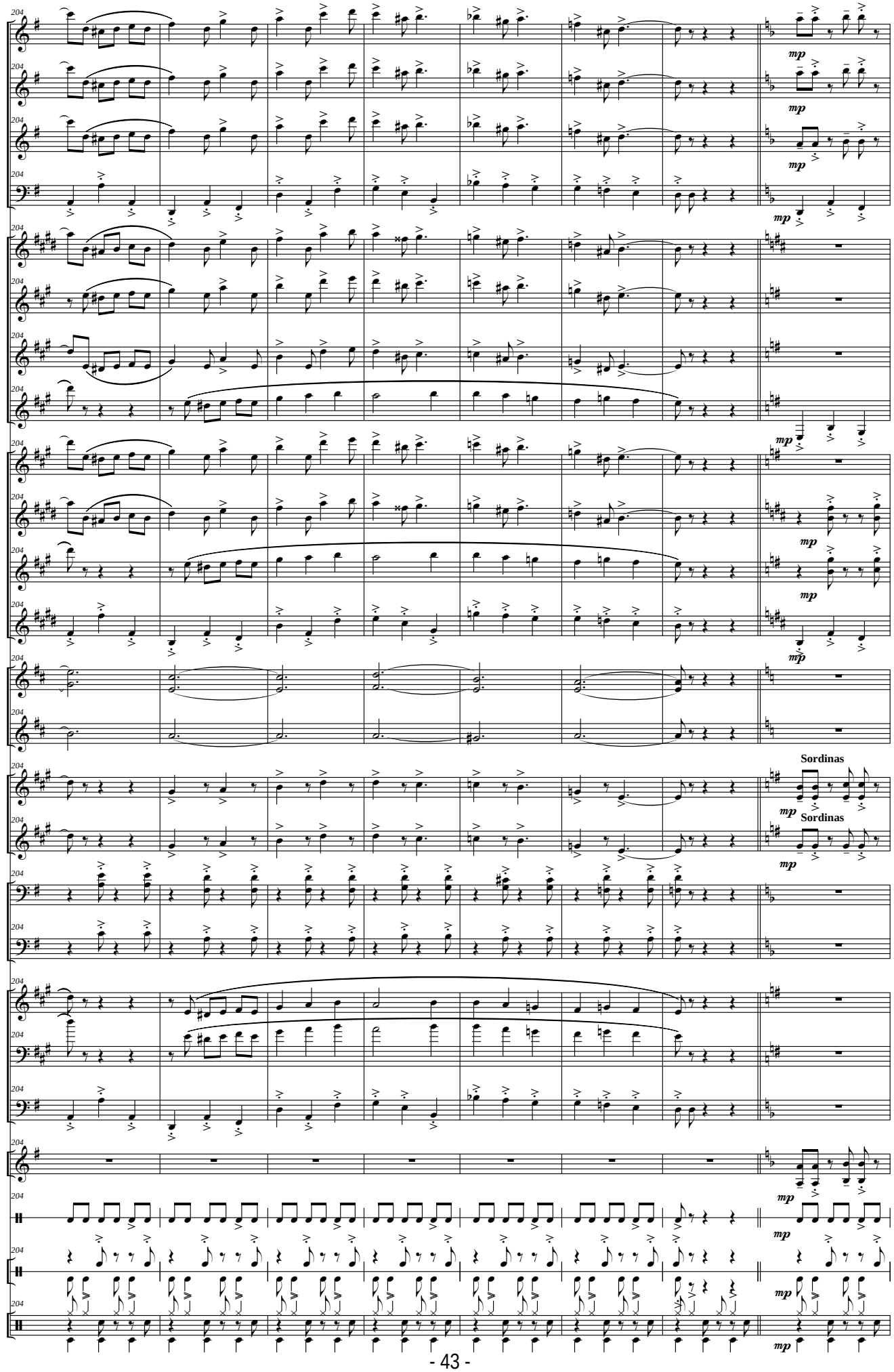
Picc.
Fl.
Ob.
Fag.
Cl. Picc. (Eb)
Cl. I - II (Bb)
Cl. III - IV (Bb)
Cl. Baj. (Bb)
S. Sop. (Bb)
S. Alt. (Eb)
S. Ten. (Bb)
S. Bar. (Eb)
Tp. I - III (F)
Trp. II (F)
Tr. I - III (Bb)
Tr. II (Bb)
Tbnes I - III
Tbn. II
Flisc. (Bb)
Bbard. (Bb)
Tub. (C)
Xilo.
Tub. (o Marac.)
Clav. Güir.
Bat.
204
mp
Sordinas

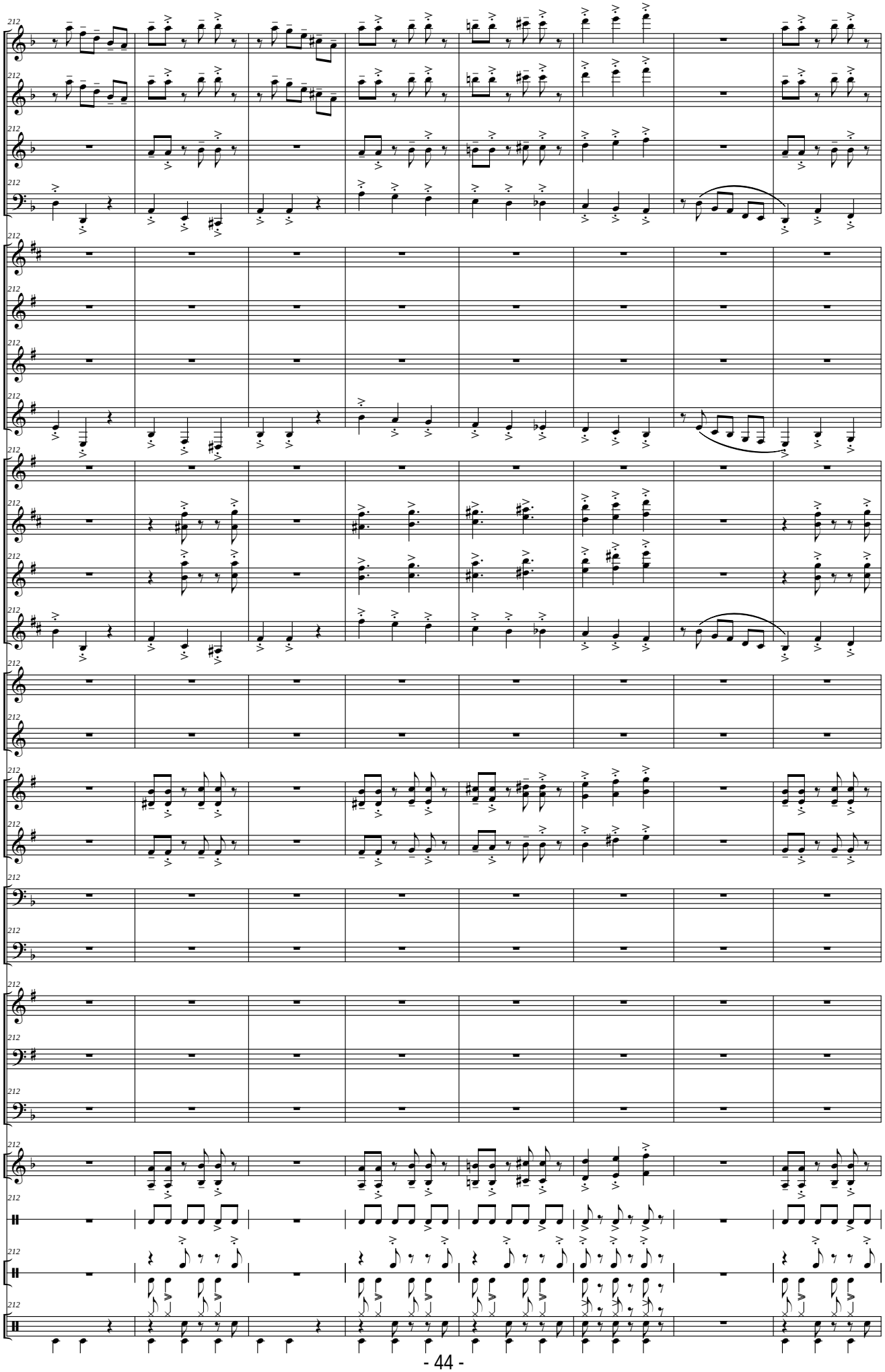
Picc.
Fl.
Ob.
Fag.
Cl. Picc. (Eb)
Cl. I - II (Bb)
Cl. III - IV (Bb)
Cl. Baj. (Bb)
S. Sop. (Bb)
S. Alt. (Eb)
S. Ten. (Bb)
S. Bar. (Eb)
Tp. I - III (F)
Trp. II (F)
Tr. I - III (Bb)
Tr. II (Bb)
Tbnes I - III
Tbn. II
Flisc. (Bb)
Bbard. (Bb)
Tub. (C)
Xilo.
Tub.
(o Marac.)
Clav.
Güir.
Bat.

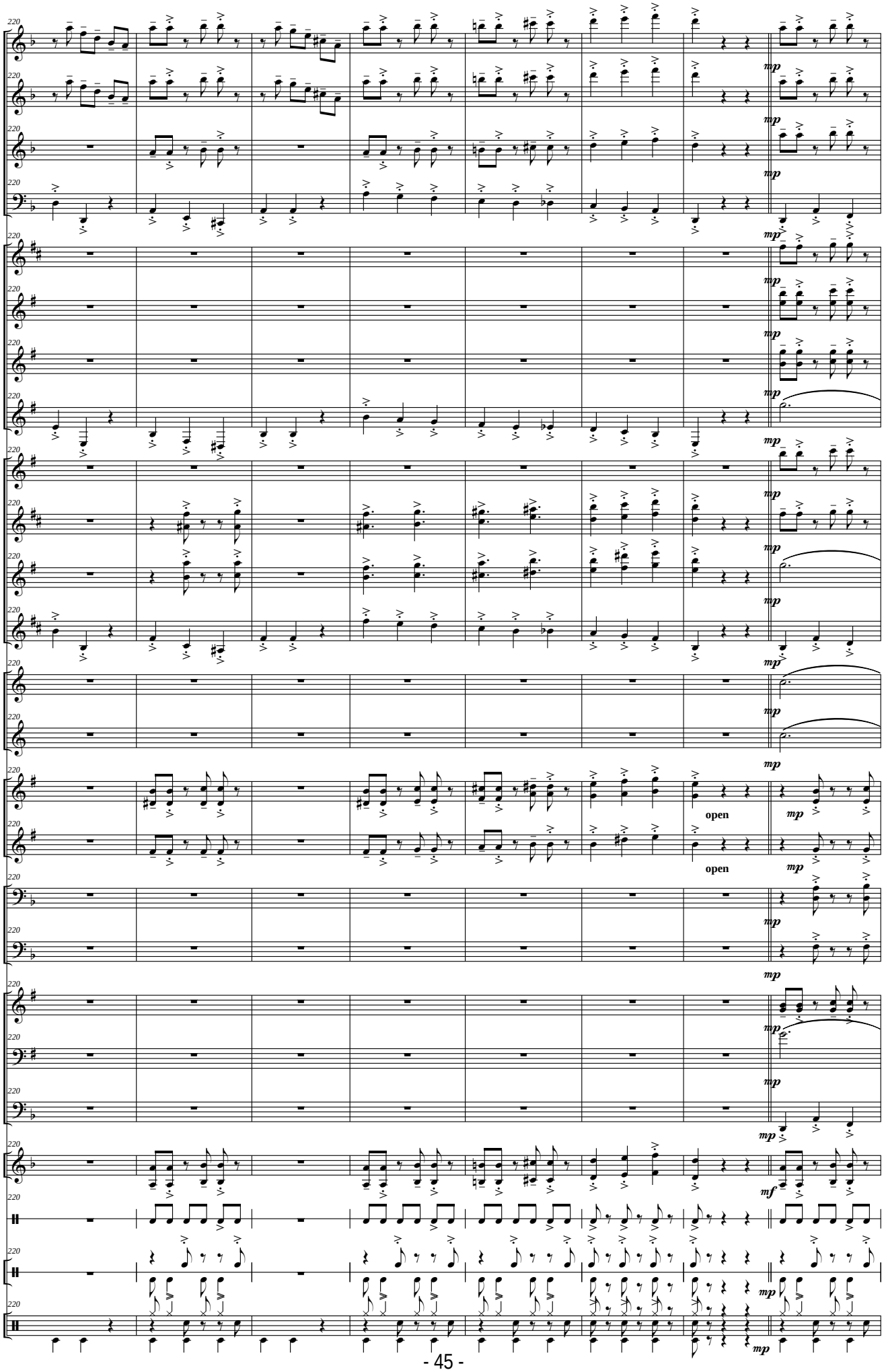
Picc.
Fl.
Ob.
Fag.
Cl. Picc. (Eb)
Cl. I - II (Bb)
Cl. III - IV (Bb)
Cl. Baj. (Bb)
S. Sop. (Bb)
S. Alt. (Eb)
S. Ten. (Bb)
S. Bar. (Eb)
Tp. I - III (F)
Trp. II (F)
Tr. I - III (Bb)
Tr. II (Bb)
Tbnes I - III
Tbn. II
Flisc. (Bb)
Bbard. (Bb)
Tub. (C)
Xilo.
Tub.
(o Marac.)
Clav.
Güir.
Bat.
220
mp
mf
open

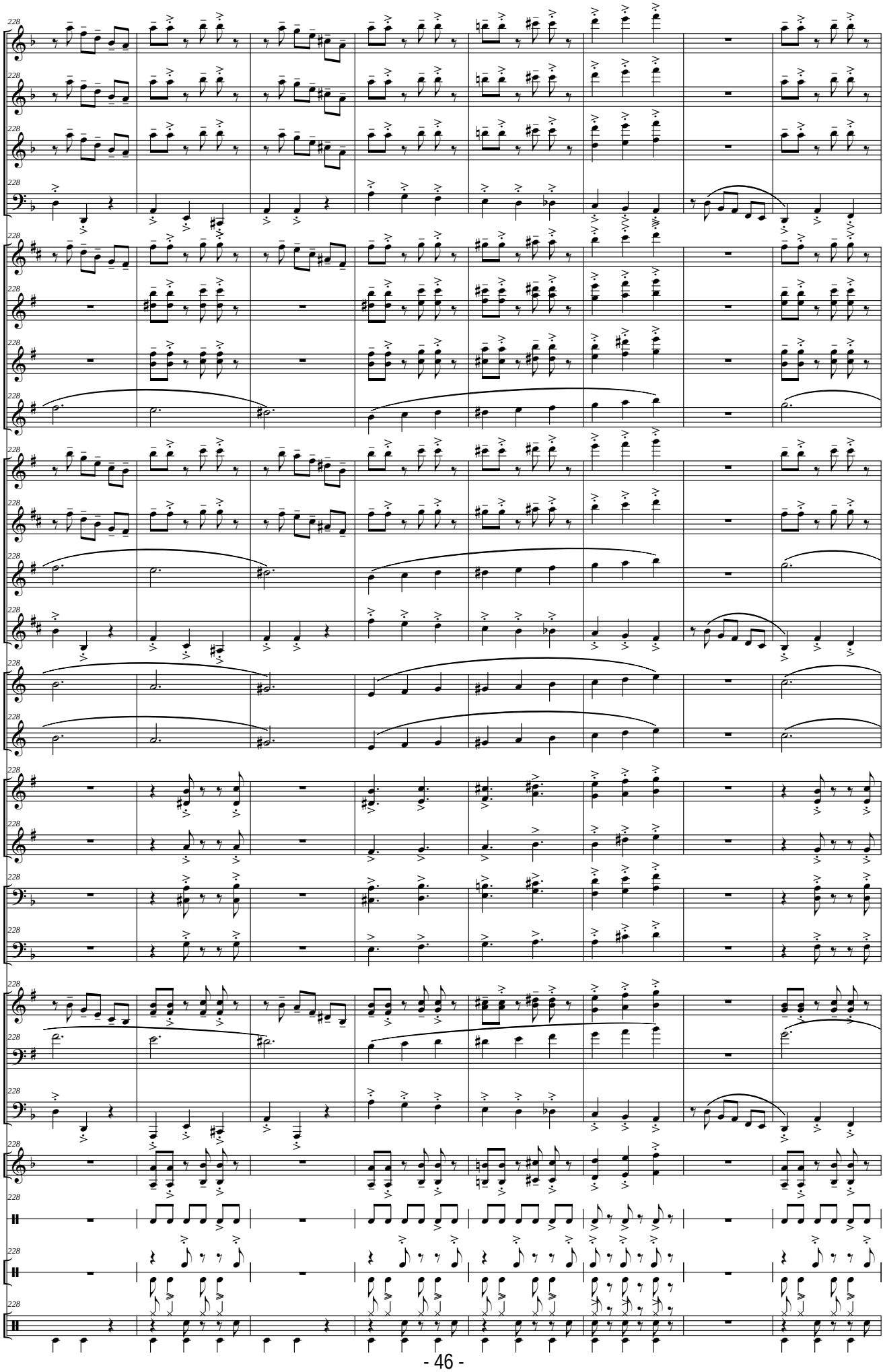
228
Picc.
Fl.
Ob.
Fag.
Cl. Picc. (Eb)
Cl. I - II (Bb)
Cl. III - IV (Bb)
Cl. Baj. (Bb)
S. Sop. (Bb)
S. Alt. (Eb)
S. Ten. (Bb)
S. Bar. (Eb)
Tp. I - III (F)
Trp. II (F)
Tr. I - III (Bb)
Tr. II (Bb)
Tbnes I - III
Tbn. II
Flisc. (Bb)
Bbard. (Bb)
Tub. (C)
Xilo.
Tub.
(o Marac.)
Clav.
Güir.
Bat.

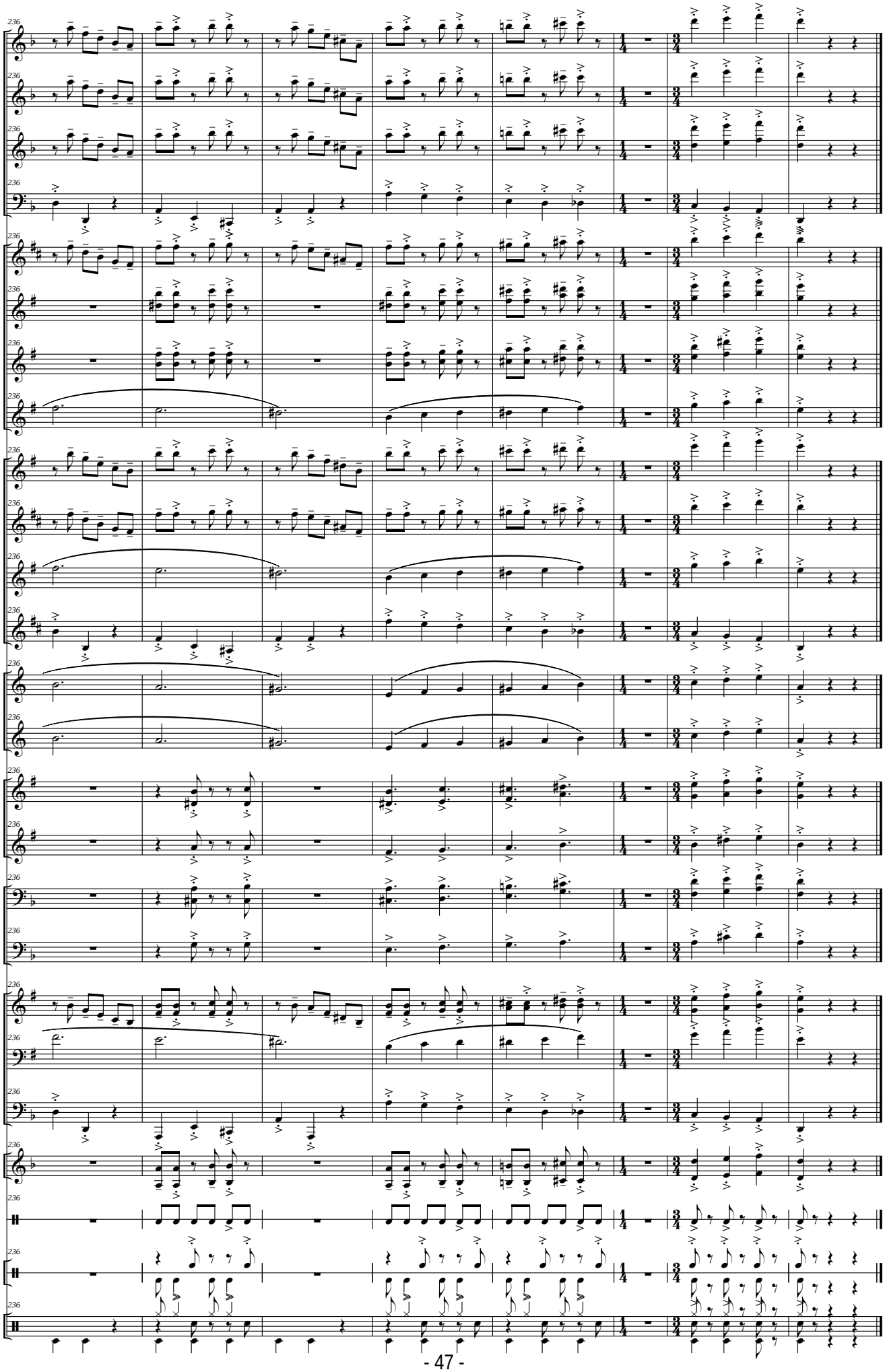
236
Picc.
Fl.
Ob.
Fag.
Cl. Picc. (Eb)
Cl. I - II (Bb)
Cl. III - IV (Bb)
Cl. Baj. (Bb)
S. Sop. (Bb)
S. Alt. (Eb)
S. Ten. (Bb)
S. Bar. (Eb)
Tp. I - III (F)
Trp. II (F)
Tr. I - III (Bb)
Tr. II (Bb)
Tbnes I - III
Tbn. II
Flisc. (Bb)
Bbard. (Bb)
Tub. (C)
Xilo.
Tub.
(o Marac.)
Clav.
Güir.
Bat.

III - Ranchera

Andante ♩ = **84** *(circa)*

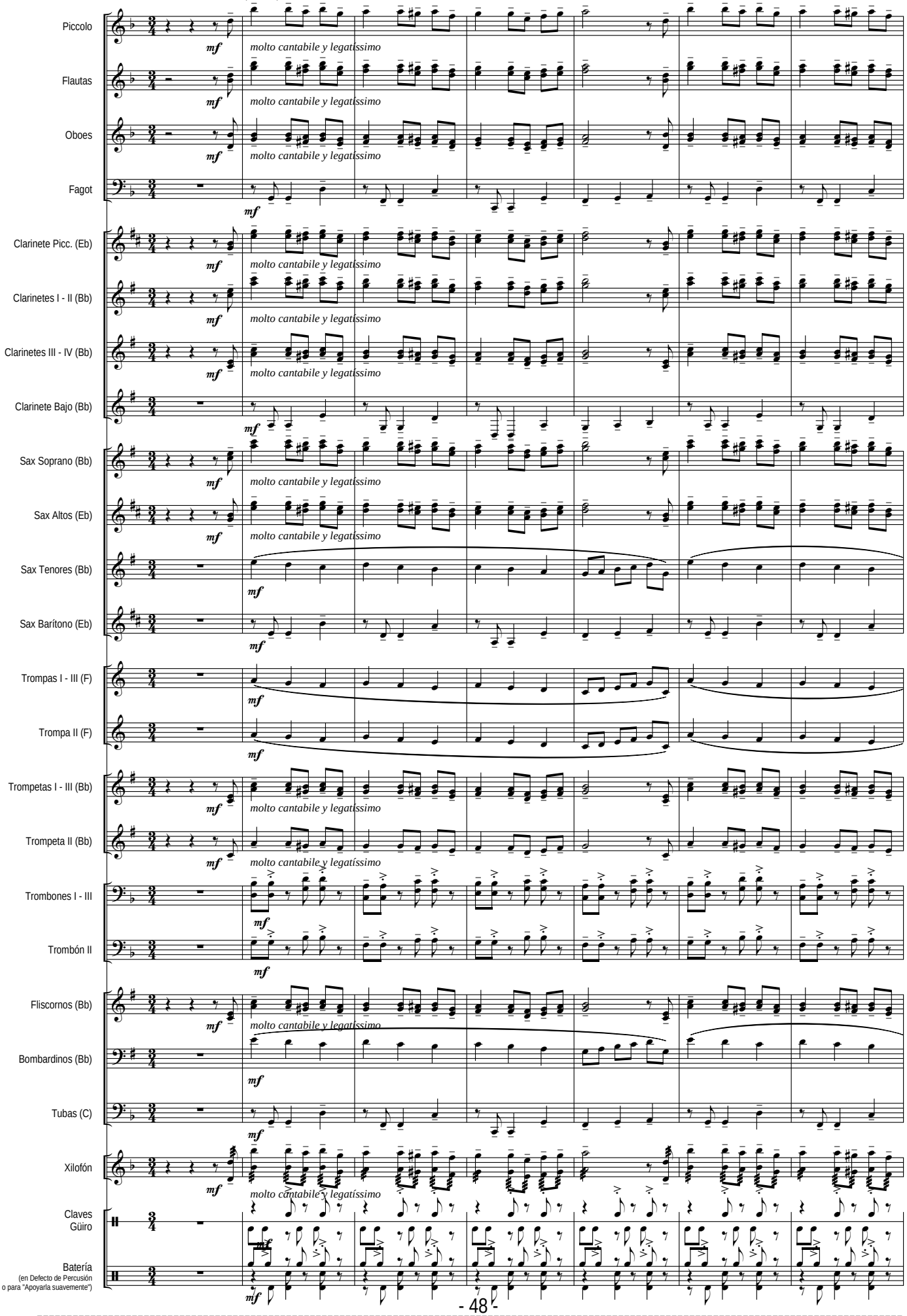

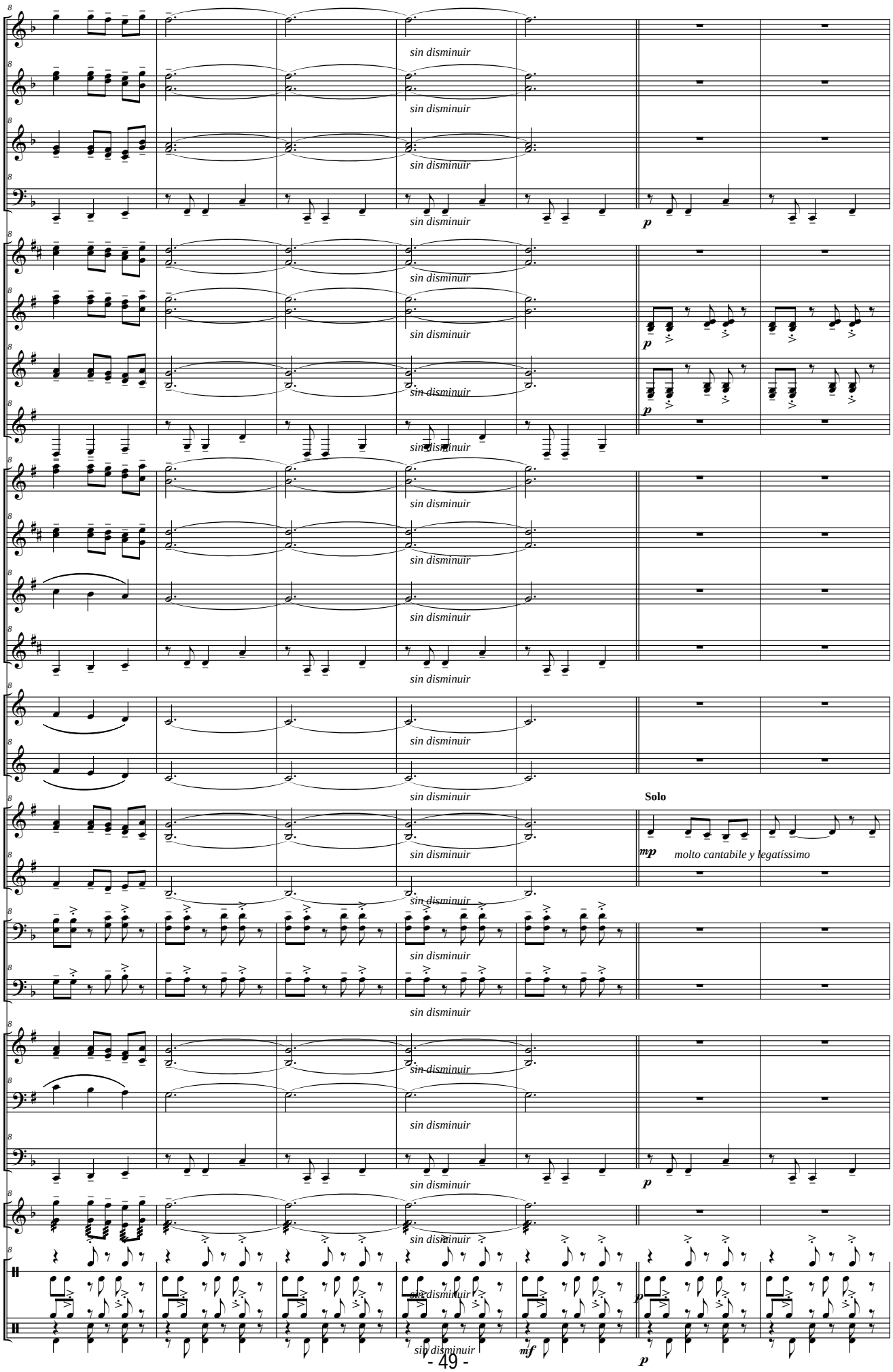
Picc.
Fl.
Ob.
Fag.
Cl. Picc. (Eb)
Cl. I - II (Bb)
Cl. III - IV (Bb)
Cl. Baj. (Bb)
S. Sop. (Bb)
S. Alt. (Eb)
S. Ten. (Bb)
S. Bar. (Eb)
Tp. I - III (F)
Trp. II (F)
Tr. I - III (Bb)
Tr. II (Bb)
Tbnes I - III
Tbn. II
Flisc. (Bb)
Bbard. (Bb)
Tub. (C)
Xilo.
Clav.
Güir.
Bat.
sin disminuir
p
Solo
mp
molto cantabile y legatíssimo
mf

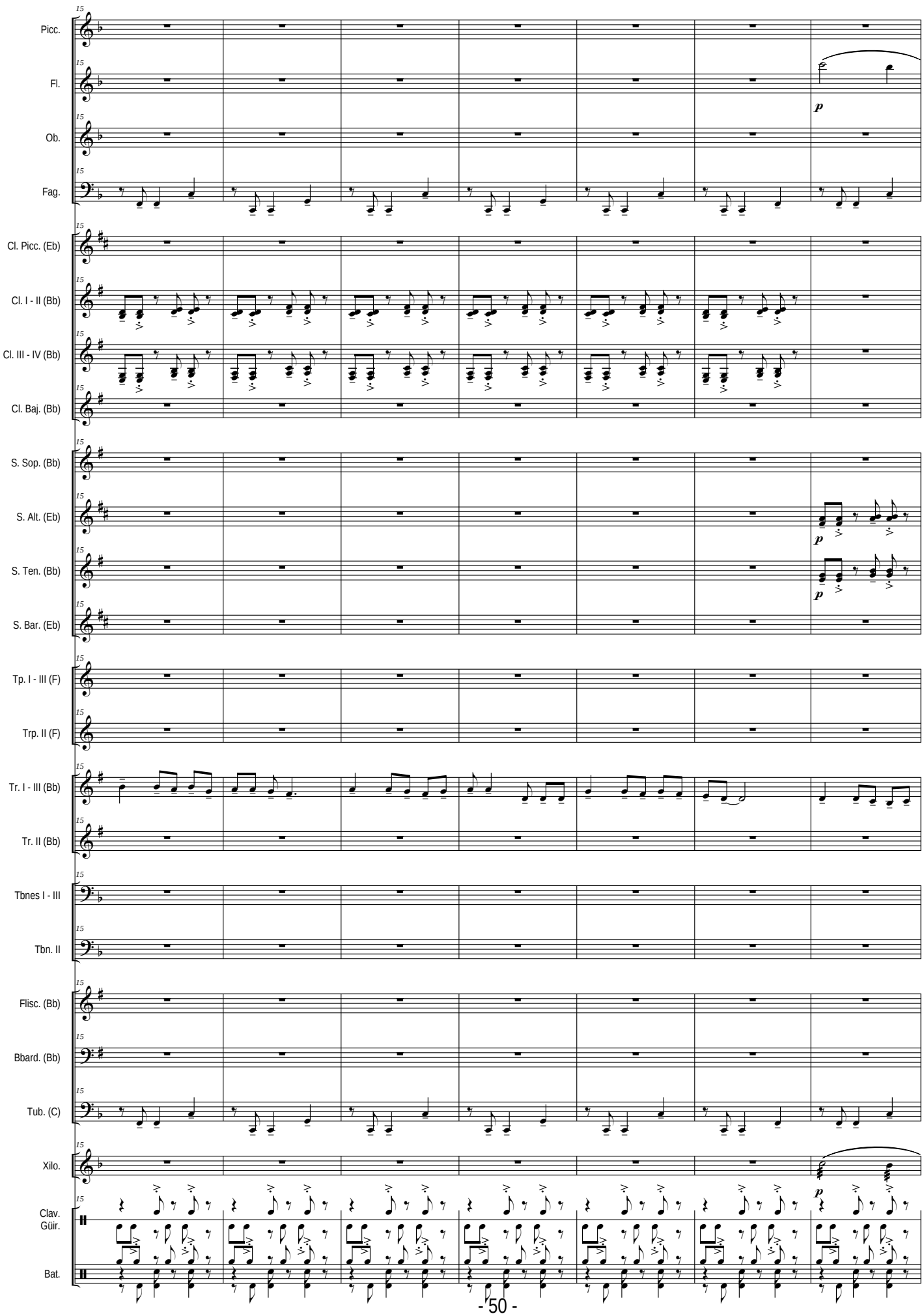
Picc.
Fl.
Ob.
Fag.
Cl. Picc. (Eb)
Cl. I - II (Bb)
Cl. III - IV (Bb)
Cl. Baj. (Bb)
S. Sop. (Bb)
S. Alt. (Eb)
S. Ten. (Bb)
S. Bar. (Eb)
Tp. I - III (F)
Trp. II (F)
Tr. I - III (Bb)
Tr. II (Bb)
Tbnes I - III
Tbn. II
Flisc. (Bb)
Bbard. (Bb)
Tub. (C)
Xilo.
Clav.
Güir.
Bat.
p

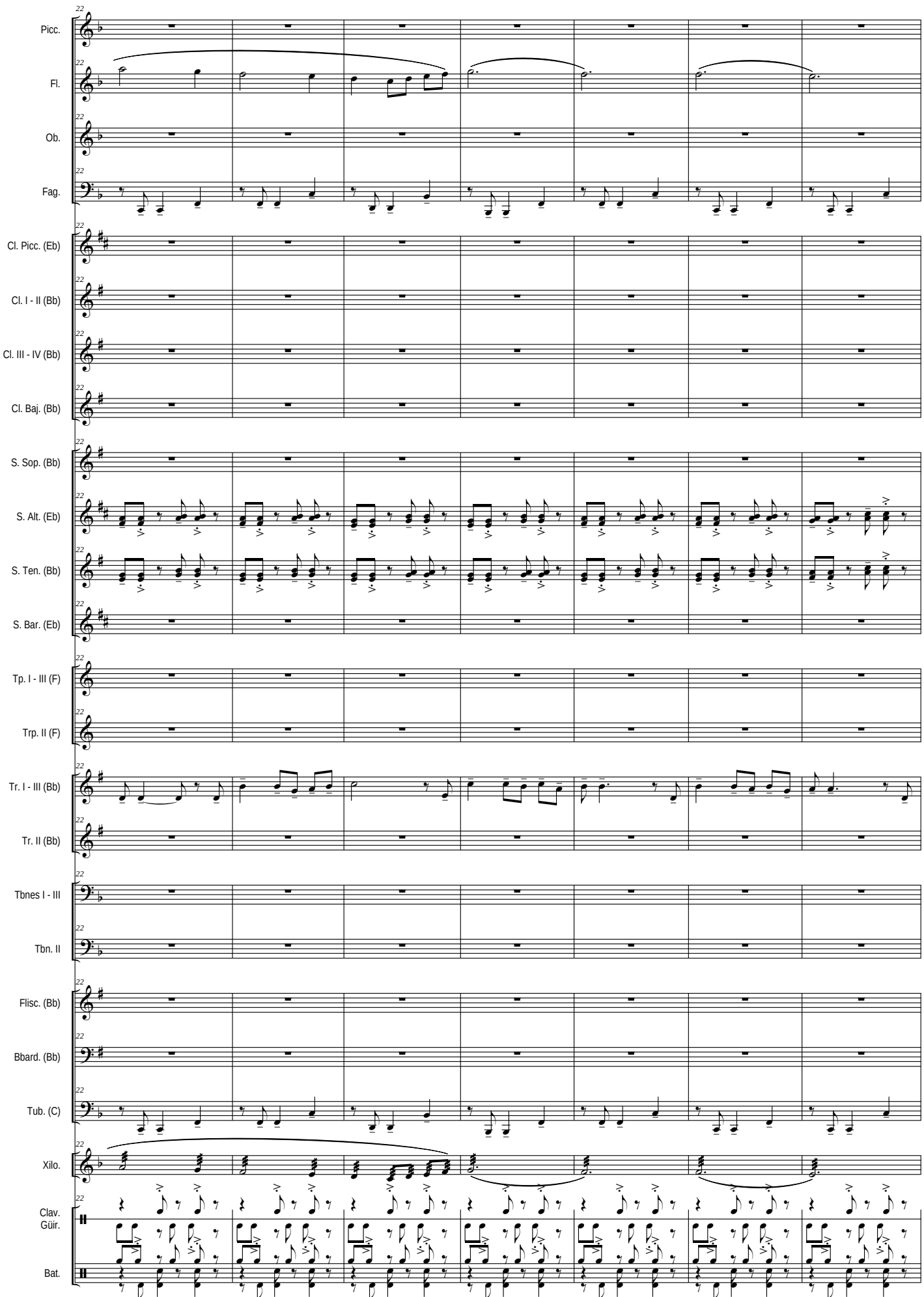
Picc.
Fl.
Ob.
Fag.
Cl. Picc. (Eb)
Cl. I - II (Bb)
Cl. III - IV (Bb)
Cl. Baj. (Bb)
S. Sop. (Bb)
S. Alt. (Eb)
S. Ten. (Bb)
S. Bar. (Eb)
Tp. I - III (F)
Trp. II (F)
Tr. I - III (Bb)
Tr. II (Bb)
Tbnes I - III
Tbn. II
Flisc. (Bb)
Bbard. (Bb)
Tub. (C)
Xilo.
Clav. Güir.
Bat.

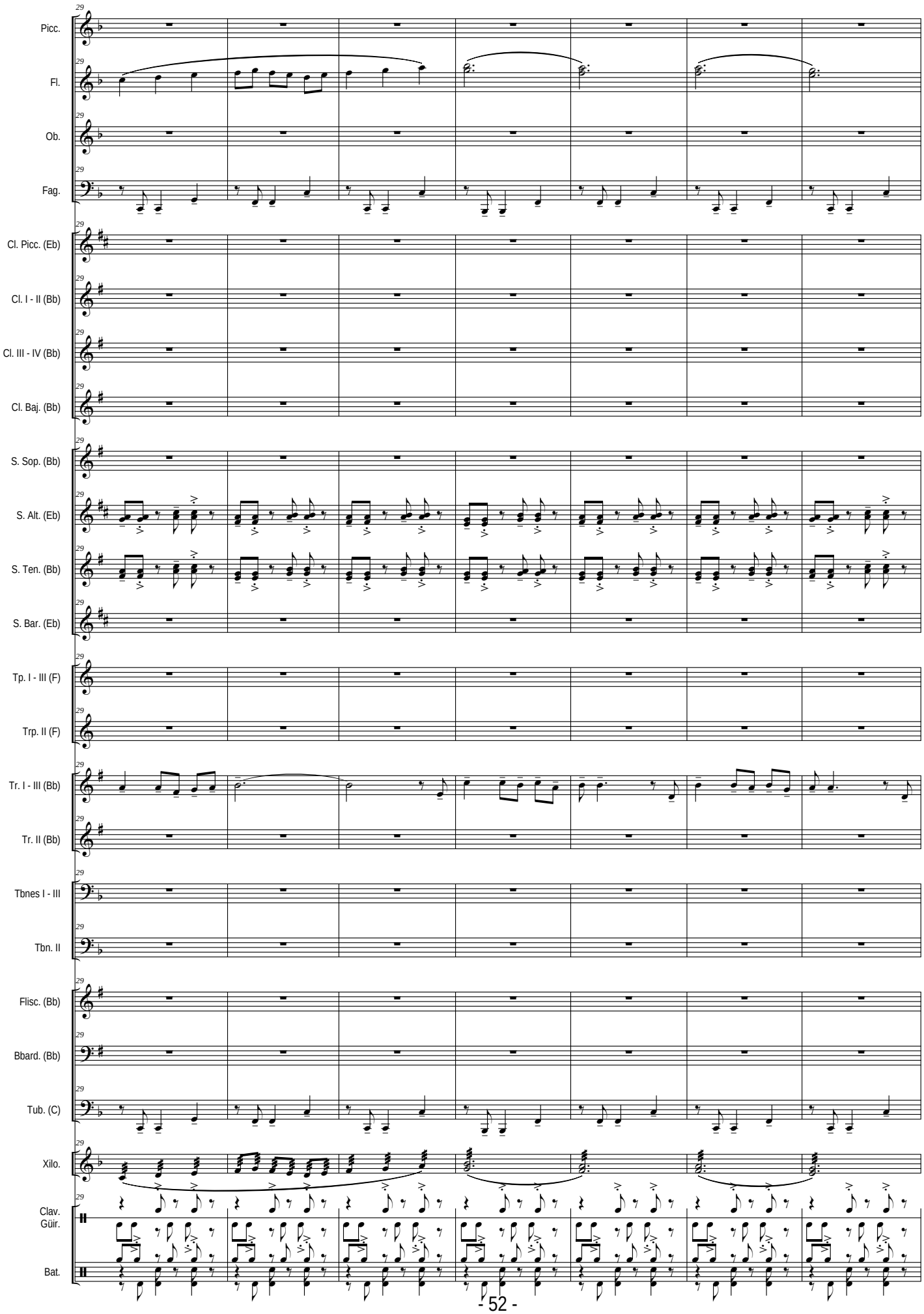
29
Picc.
Fl.
Ob.
Fag.
Cl. Picc. (Eb)
Cl. I - II (Bb)
Cl. III - IV (Bb)
Cl. Baj. (Bb)
S. Sop. (Bb)
S. Alt. (Eb)
S. Ten. (Bb)
S. Bar. (Eb)
Tp. I - III (F)
Trp. II (F)
Tr. I - III (Bb)
Tr. II (Bb)
Tbnes I - III
Tbn. II
Flisc. (Bb)
Bbard. (Bb)
Tub. (C)
Xilo.
Clav.
Güir.
Bat.

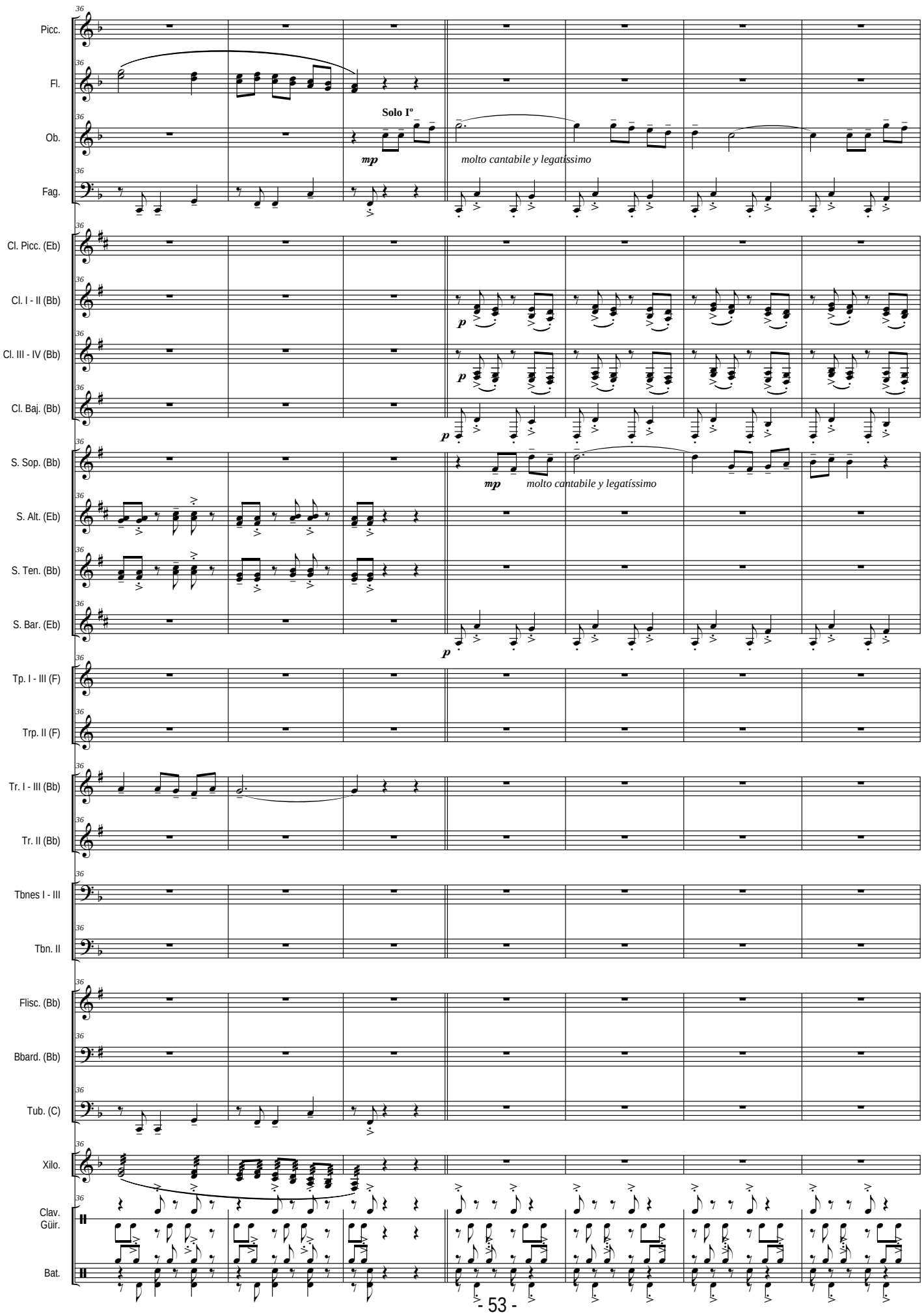
Picc.
Fl.
Ob.
Fag.
Cl. Picc. (Eb)
Cl. I - II (Bb)
Cl. III - IV (Bb)
Cl. Baj. (Bb)
S. Sop. (Bb)
S. Alt. (Eb)
S. Ten. (Bb)
S. Bar. (Eb)
Tp. I - III (F)
Trp. II (F)
Tr. I - III (Bb)
Tr. II (Bb)
Tbnes I - III
Tbn. II
Flisc. (Bb)
Bbard. (Bb)
Tub. (C)
Xilo.
Clav. Güir.
Bat.
Solo Iº
mp
molto cantabile y legatissimo
p
mp
molto cantabile y legatíssimo
p

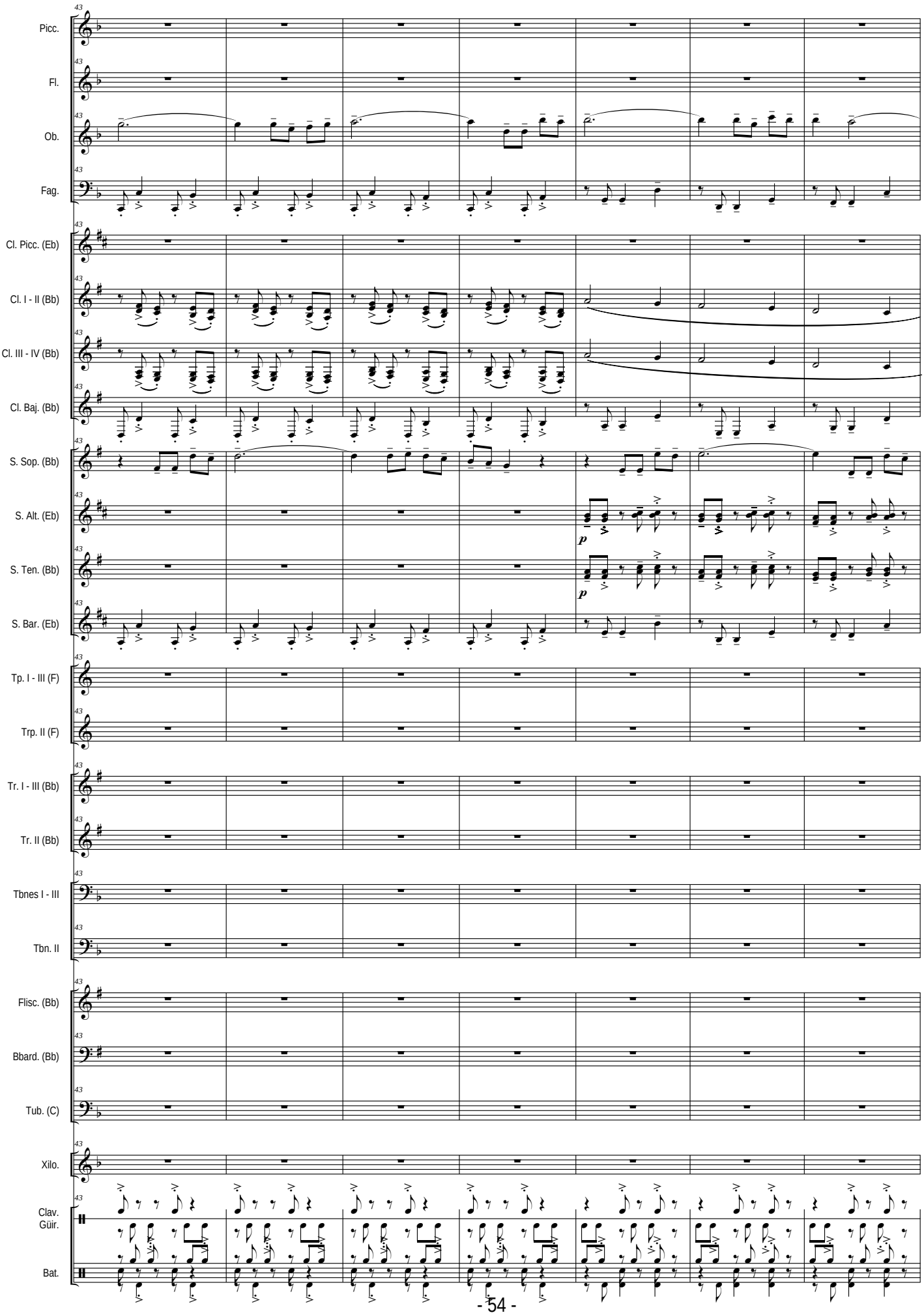
Picc.
Fl.
Ob.
Fag.
Cl. Picc. (Eb)
Cl. I - II (Bb)
Cl. III - IV (Bb)
Cl. Baj. (Bb)
S. Sop. (Bb)
S. Alt. (Eb)
S. Ten. (Bb)
S. Bar. (Eb)
Tp. I - III (F)
Trp. II (F)
Tr. I - III (Bb)
Tr. II (Bb)
Tbnes I - III
Tbn. II
Flisc. (Bb)
Bbard. (Bb)
Tub. (C)
Xilo.
Clav. Güir.
Bat.
p
p

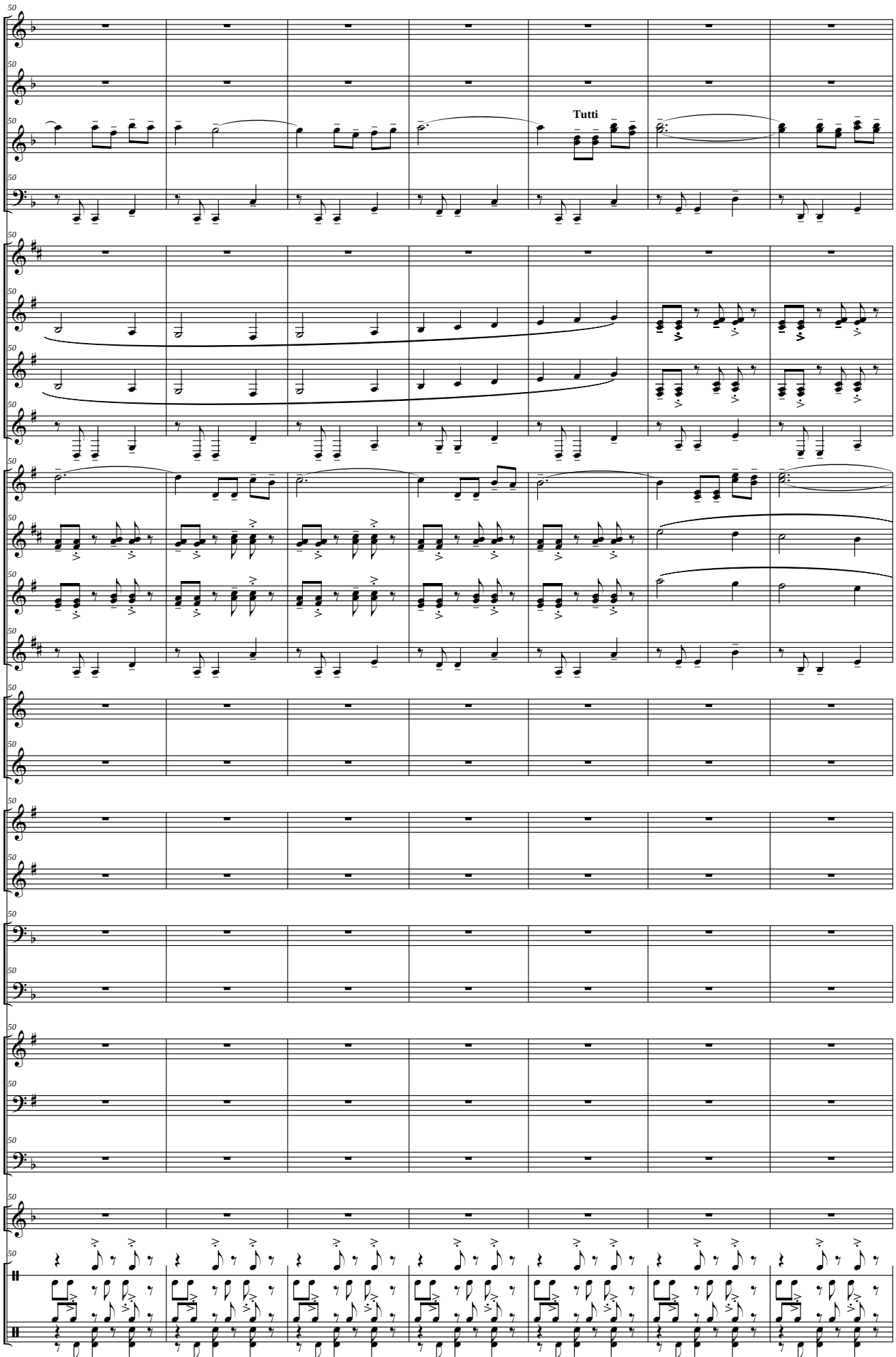
Picc.
Fl.
Ob.
Fag.
Cl. Picc. (Eb)
Cl. I - II (Bb)
Cl. III - IV (Bb)
Cl. Baj. (Bb)
S. Sop. (Bb)
S. Alt. (Eb)
S. Ten. (Bb)
S. Bar. (Eb)
Tp. I - III (F)
Trp. II (F)
Tr. I - III (Bb)
Tr. II (Bb)
Tbnes I - III
Tbn. II
Flisc. (Bb)
Bbard. (Bb)
Tub. (C)
Xilo.
Clav.
Güir.
Bat.
Tutti

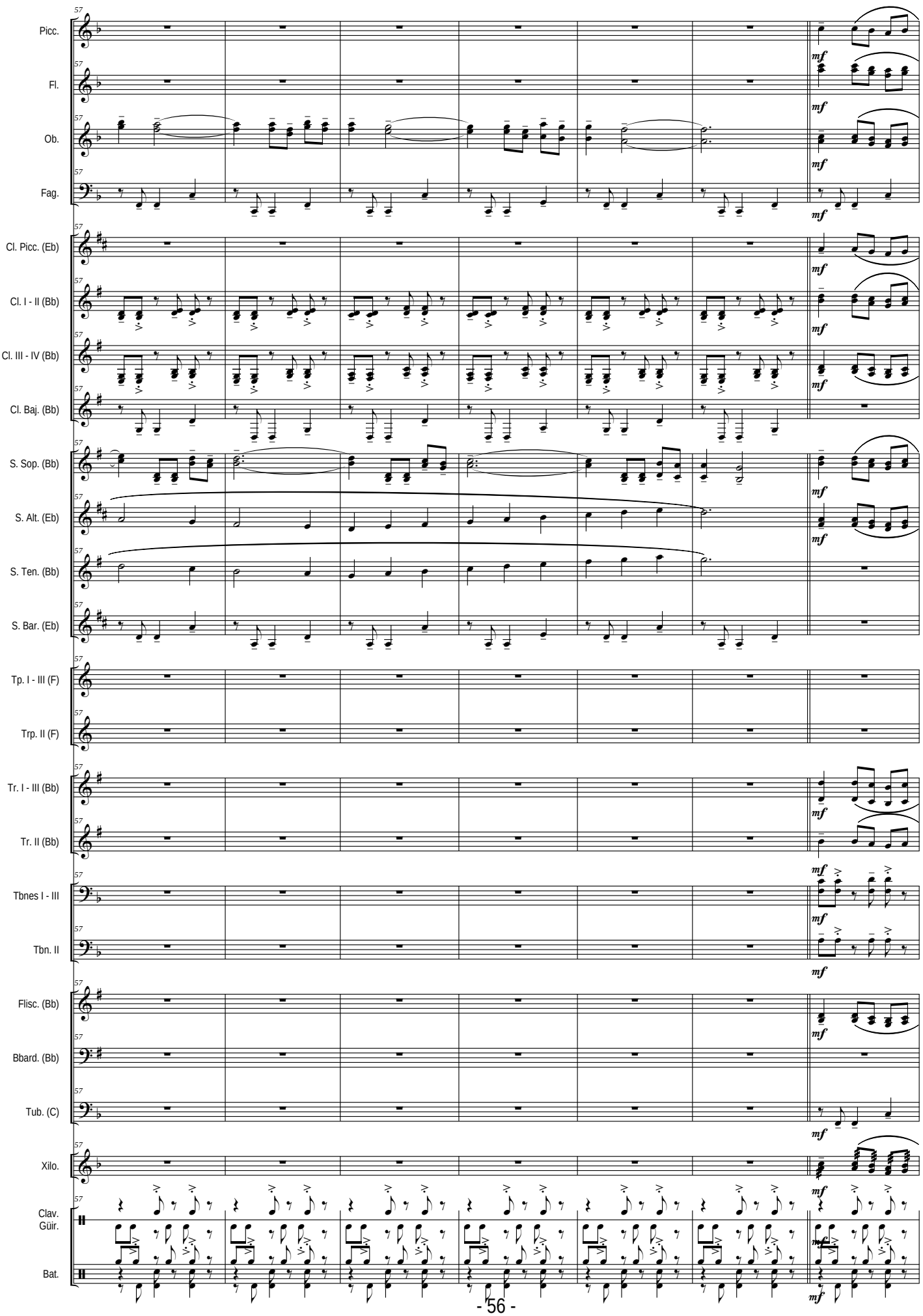
Picc.
Fl.
Ob.
Fag.
Cl. Picc. (Eb)
Cl. I - II (Bb)
Cl. III - IV (Bb)
Cl. Baj. (Bb)
S. Sop. (Bb)
S. Alt. (Eb)
S. Ten. (Bb)
S. Bar. (Eb)
Tp. I - III (F)
Trp. II (F)
Tr. I - III (Bb)
Tr. II (Bb)
Tbnes I - III
Tbn. II
Flisc. (Bb)
Bbard. (Bb)
Tub. (C)
Xilo.
Clav. Güir.
Bat.
57
mf

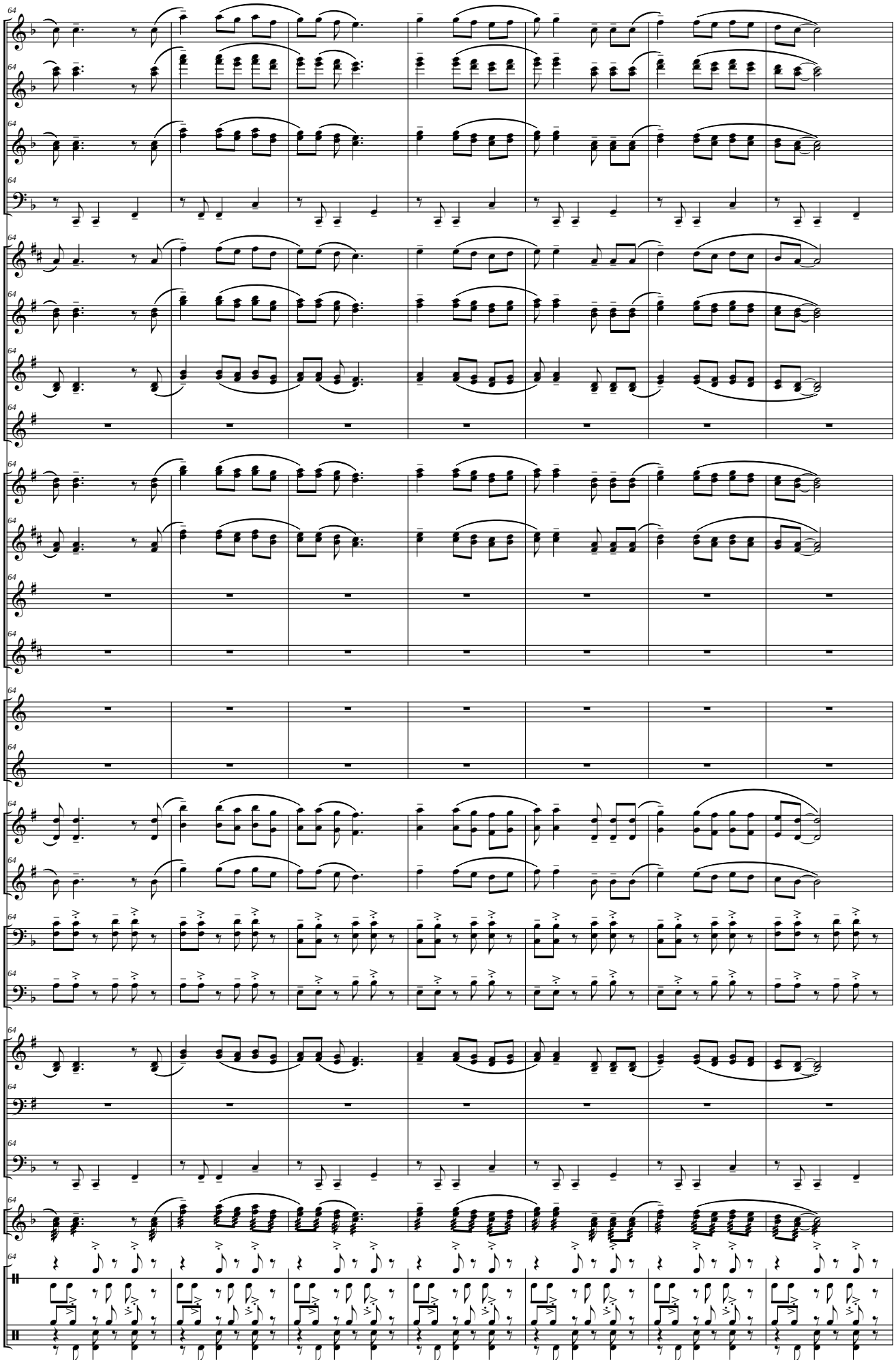
Picc.
Fl.
Ob.
Fag.
Cl. Picc. (Eb)
Cl. I - II (Bb)
Cl. III - IV (Bb)
Cl. Baj. (Bb)
S. Sop. (Bb)
S. Alt. (Eb)
S. Ten. (Bb)
S. Bar. (Eb)
Tp. I - III (F)
Trp. II (F)
Tr. I - III (Bb)
Tr. II (Bb)
Tbnes I - III
Tbn. II
Flisc. (Bb)
Bbard. (Bb)
Tub. (C)
Xilo.
Clav.
Güir.
Bat.

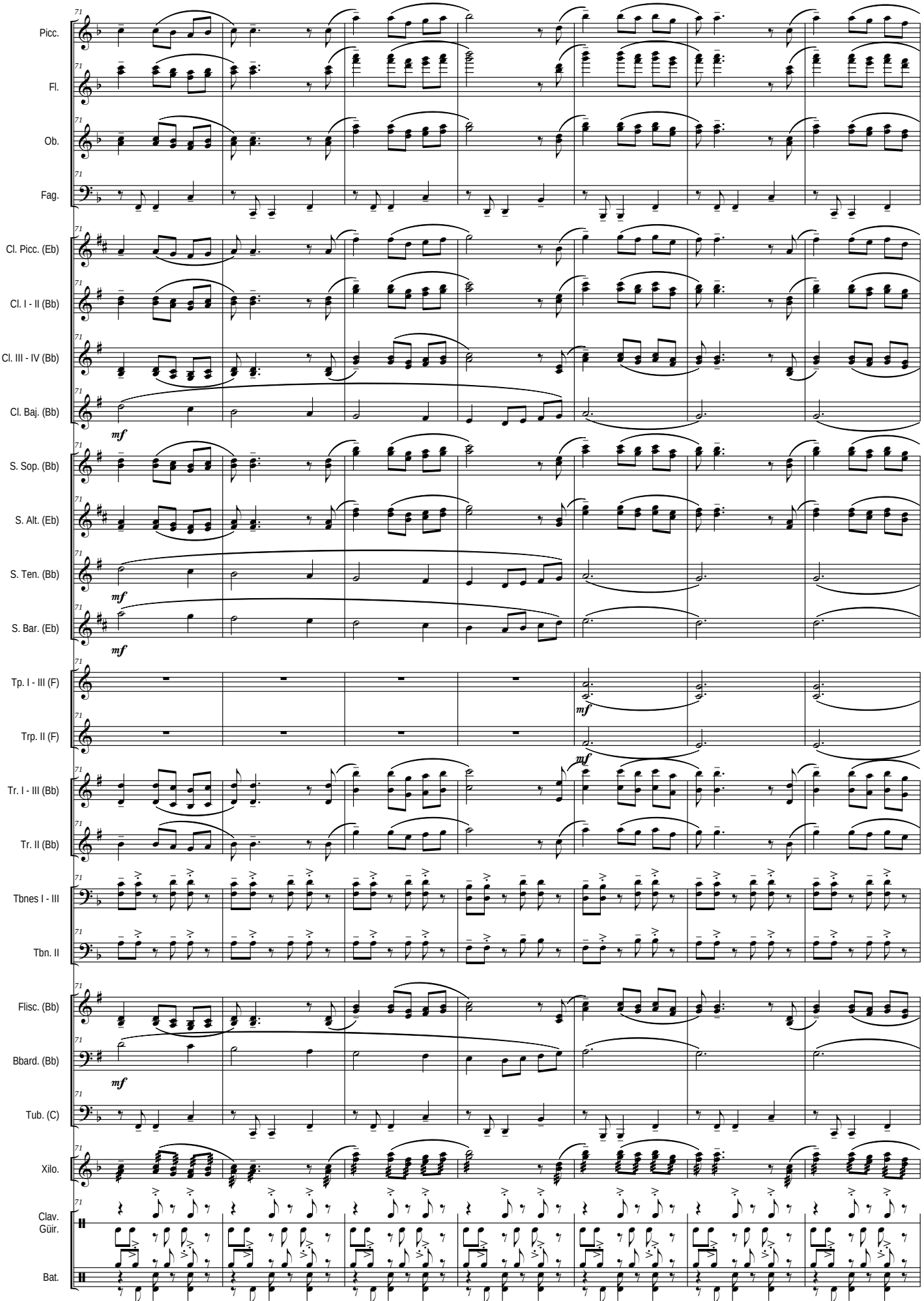
71
Picc.
Fl.
Ob.
Fag.
Cl. Picc. (Eb)
Cl. I - II (Bb)
Cl. III - IV (Bb)
Cl. Baj. (Bb)
mf
S. Sop. (Bb)
S. Alt. (Eb)
S. Ten. (Bb)
S. Bar. (Eb)
Tp. I - III (F)
Trp. II (F)
Tr. I - III (Bb)
Tr. II (Bb)
Tbnes I - III
Tbn. II
Flisc. (Bb)
Bbard. (Bb)
Tub. (C)
Xilo.
Clav.
Güir.
Bat.

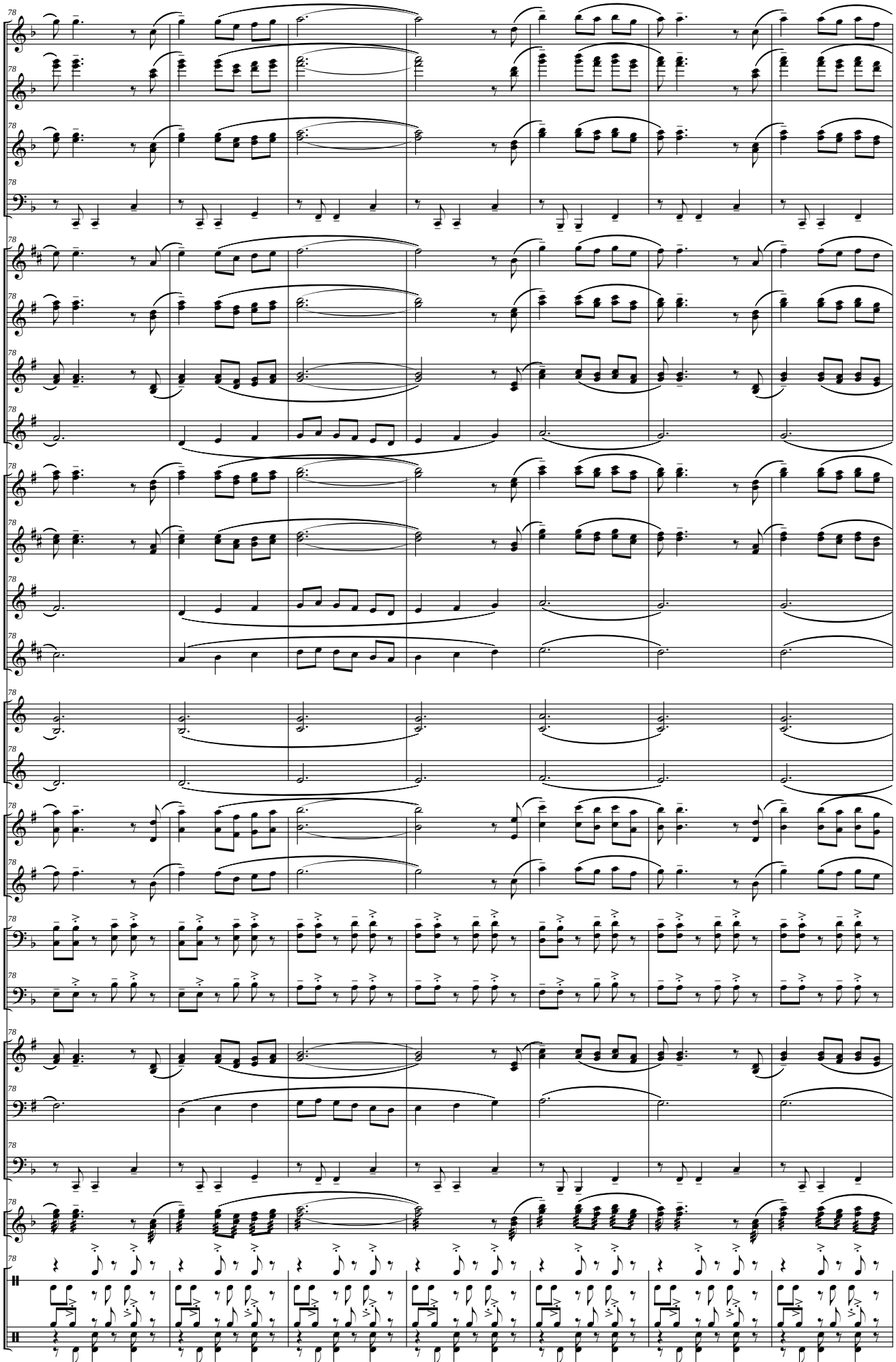
78
Picc.
Fl.
Ob.
Fag.
Cl. Picc. (Eb)
Cl. I - II (Bb)
Cl. III - IV (Bb)
Cl. Baj. (Bb)
S. Sop. (Bb)
S. Alt. (Eb)
S. Ten. (Bb)
S. Bar. (Eb)
Tp. I - III (F)
Trp. II (F)
Tr. I - III (Bb)
Tr. II (Bb)
Tbnes I - III
Tbn. II
Flisc. (Bb)
Bbard. (Bb)
Tub. (C)
Xilo.
Clav.
Güir.
Bat.

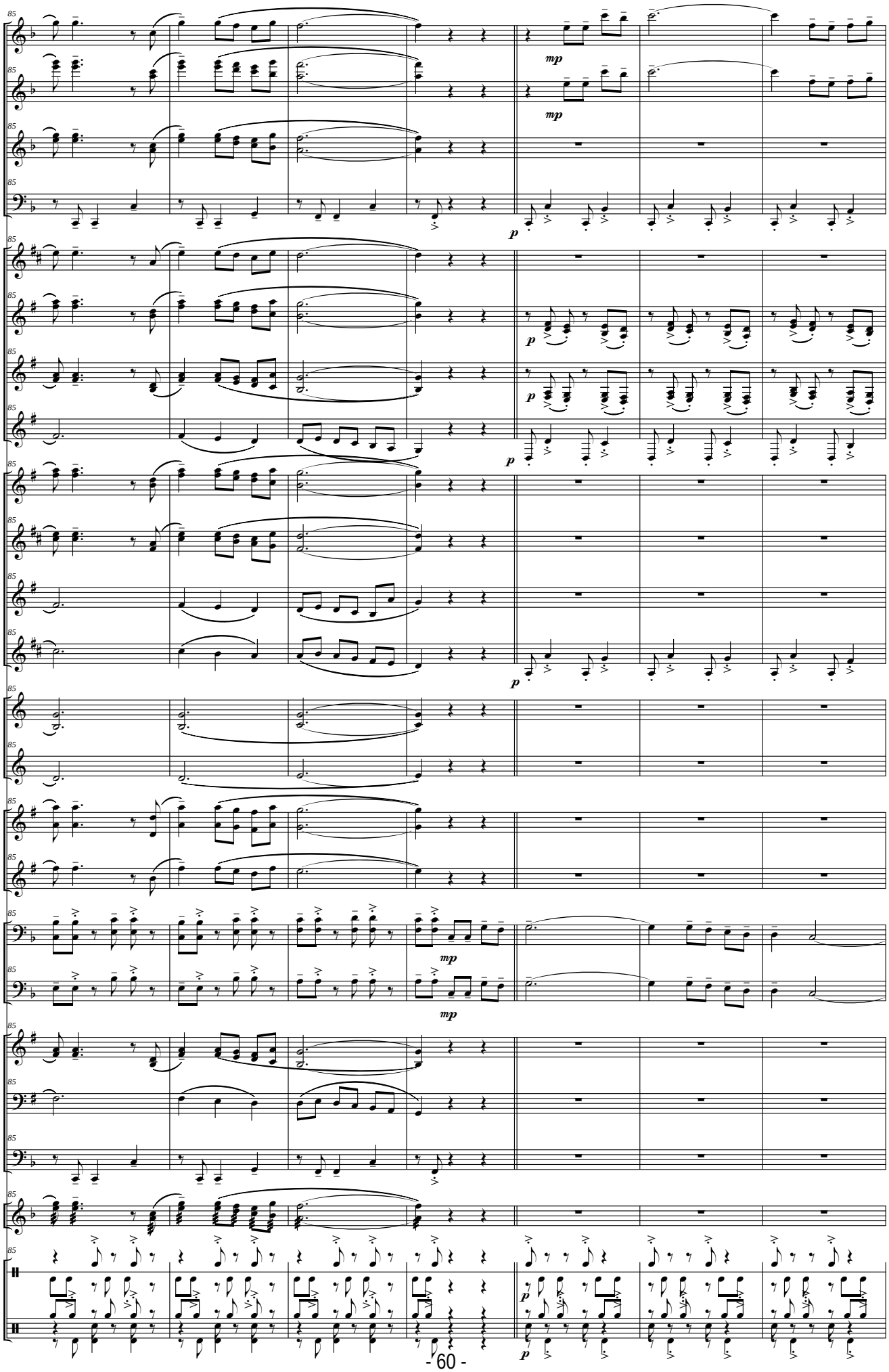
Picc.
Fl.
Ob.
Fag.
Cl. Picc. (Eb)
Cl. I - II (Bb)
Cl. III - IV (Bb)
Cl. Baj. (Bb)
S. Sop. (Bb)
S. Alt. (Eb)
S. Ten. (Bb)
S. Bar. (Eb)
Tp. I - III (F)
Trp. II (F)
Tr. I - III (Bb)
Tr. II (Bb)
Tbnes I - III
Tbn. II
Flisc. (Bb)
Bbard. (Bb)
Tub. (C)
Xilo.
Clav. Güir.
Bat.
mp
p

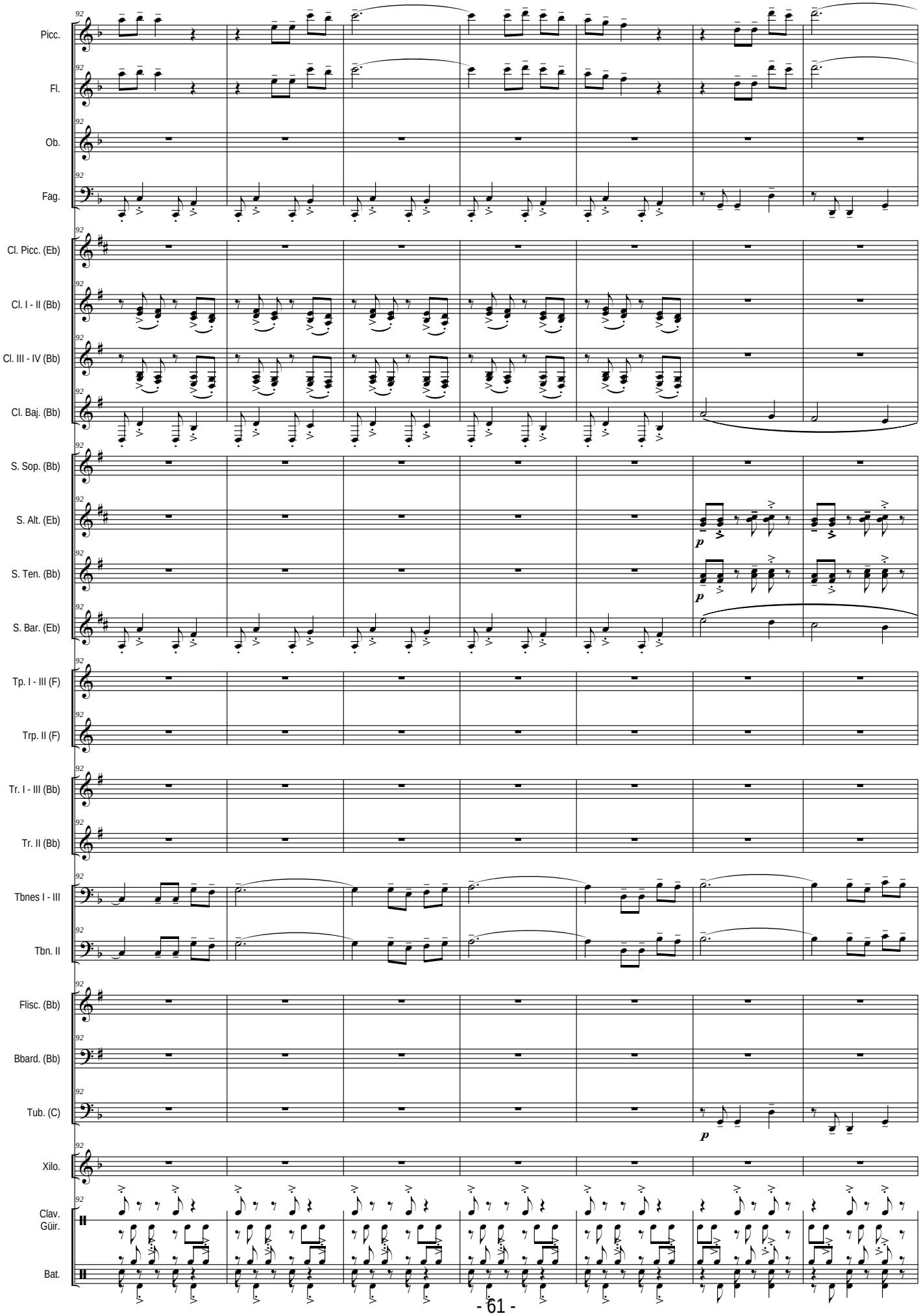
92
Picc.
Fl.
Ob.
Fag.
Cl. Picc. (Eb)
Cl. I - II (Bb)
Cl. III - IV (Bb)
Cl. Baj. (Bb)
S. Sop. (Bb)
S. Alt. (Eb)
S. Ten. (Bb)
S. Bar. (Eb)
Tp. I - III (F)
Trp. II (F)
Tr. I - III (Bb)
Tr. II (Bb)
Tbnes I - III
Tbn. II
Flisc. (Bb)
Bbard. (Bb)
Tub. (C)
Xilo.
Clav.
Güir.
Bat.
p
p
p

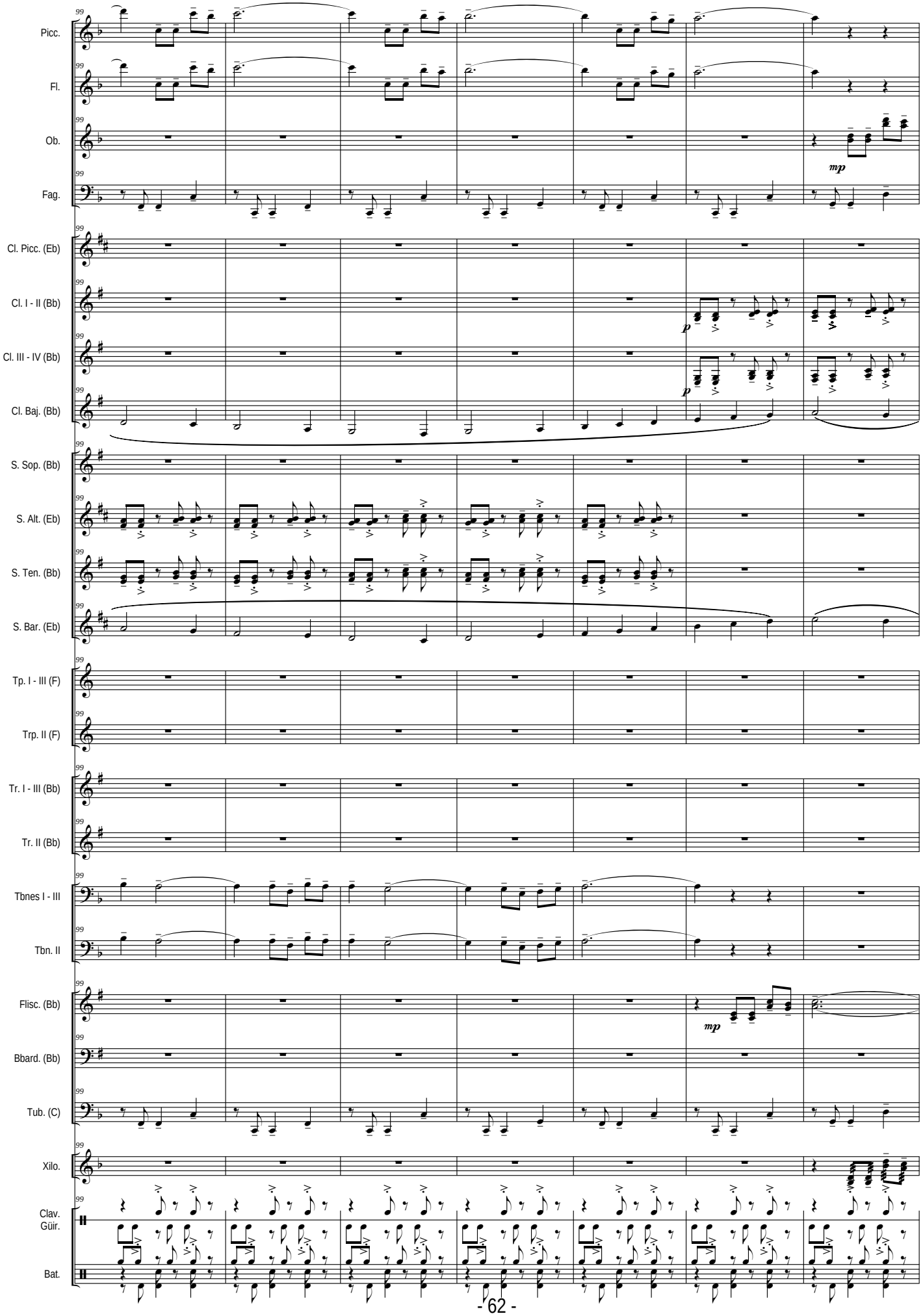
Picc.
Fl.
Ob.
Fag.
Cl. Picc. (Eb)
Cl. I - II (Bb)
Cl. III - IV (Bb)
Cl. Baj. (Bb)
S. Sop. (Bb)
S. Alt. (Eb)
S. Ten. (Bb)
S. Bar. (Eb)
Tp. I - III (F)
Trp. II (F)
Tr. I - III (Bb)
Tr. II (Bb)
Tbnes I - III
Tbn. II
Flisc. (Bb)
Bbard. (Bb)
Tub. (C)
Xilo.
Clav. Güir.
Bat.
mp
p
mp

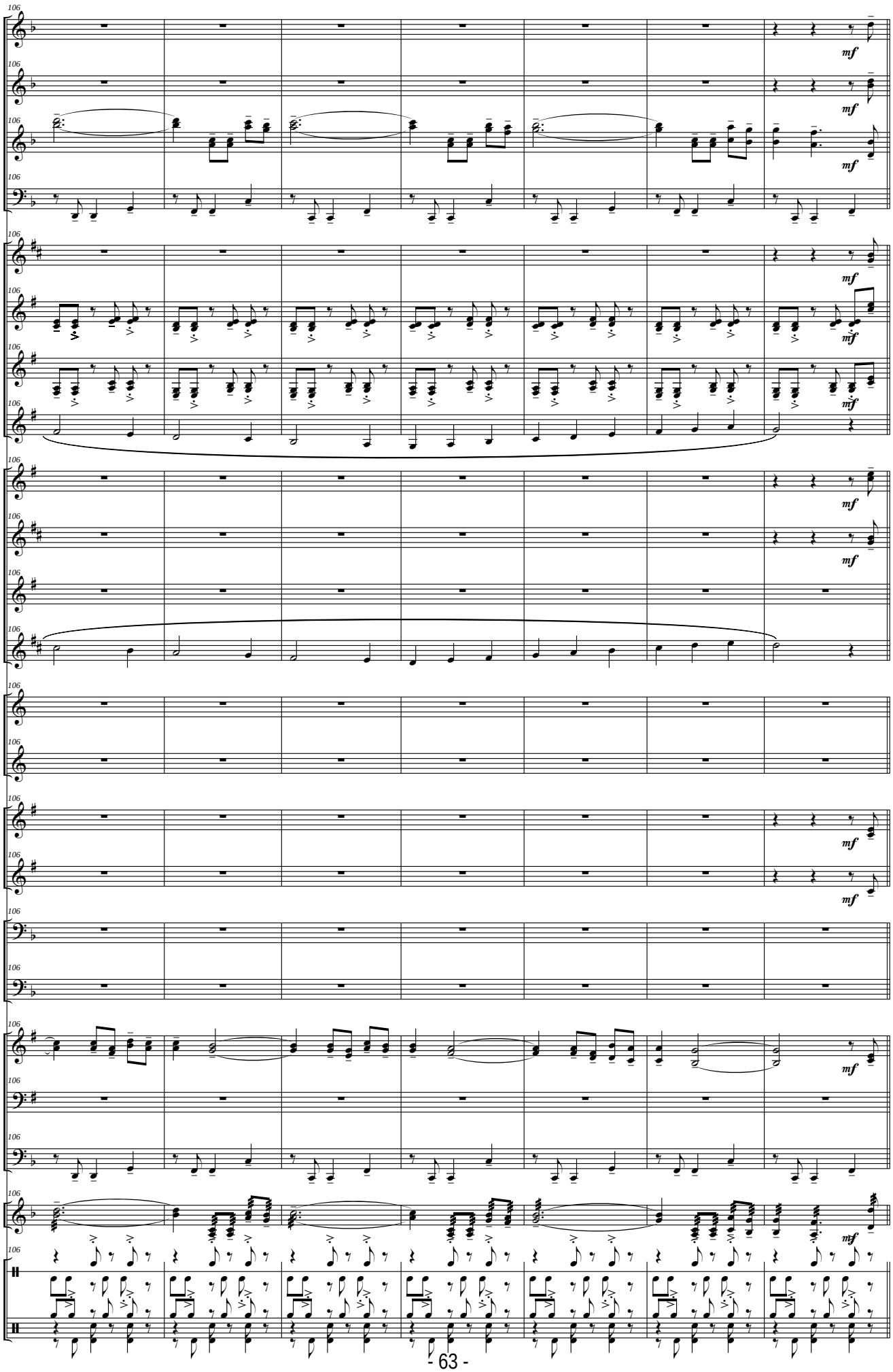
106
Picc.
Fl.
Ob.
Fag.
Cl. Picc. (Eb)
Cl. I - II (Bb)
Cl. III - IV (Bb)
Cl. Baj. (Bb)
S. Sop. (Bb)
S. Alt. (Eb)
S. Ten. (Bb)
S. Bar. (Eb)
Tp. I - III (F)
Trp. II (F)
Tr. I - III (Bb)
Tr. II (Bb)
Tbnes I - III
Tbn. II
Flisc. (Bb)
Bbard. (Bb)
Tub. (C)
Xilo.
Clav.
Güir.
Bat.
mf

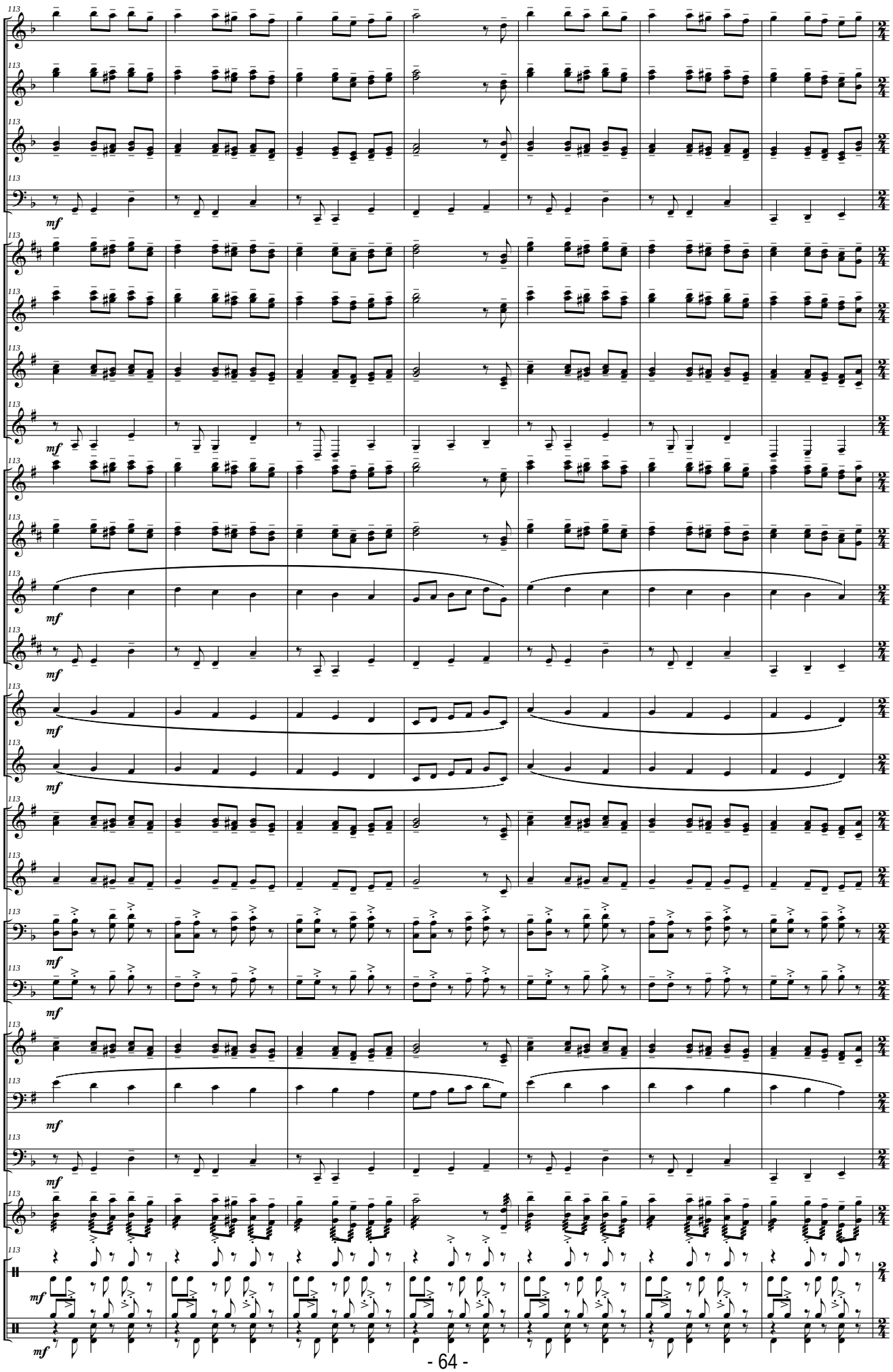
113
Picc.
Fl.
Ob.
Fag.
mf
Cl. Picc. (Eb)
Cl. I - II (Bb)
Cl. III - IV (Bb)
Cl. Baj. (Bb)
S. Sop. (Bb)
S. Alt. (Eb)
S. Ten. (Bb)
S. Bar. (Eb)
Tp. I - III (F)
Trp. II (F)
Tr. I - III (Bb)
Tr. II (Bb)
Tbnes I - III
Tbn. II
Flisc. (Bb)
Bbard. (Bb)
Tub. (C)
Xilo.
Clav. Güir.
Bat.

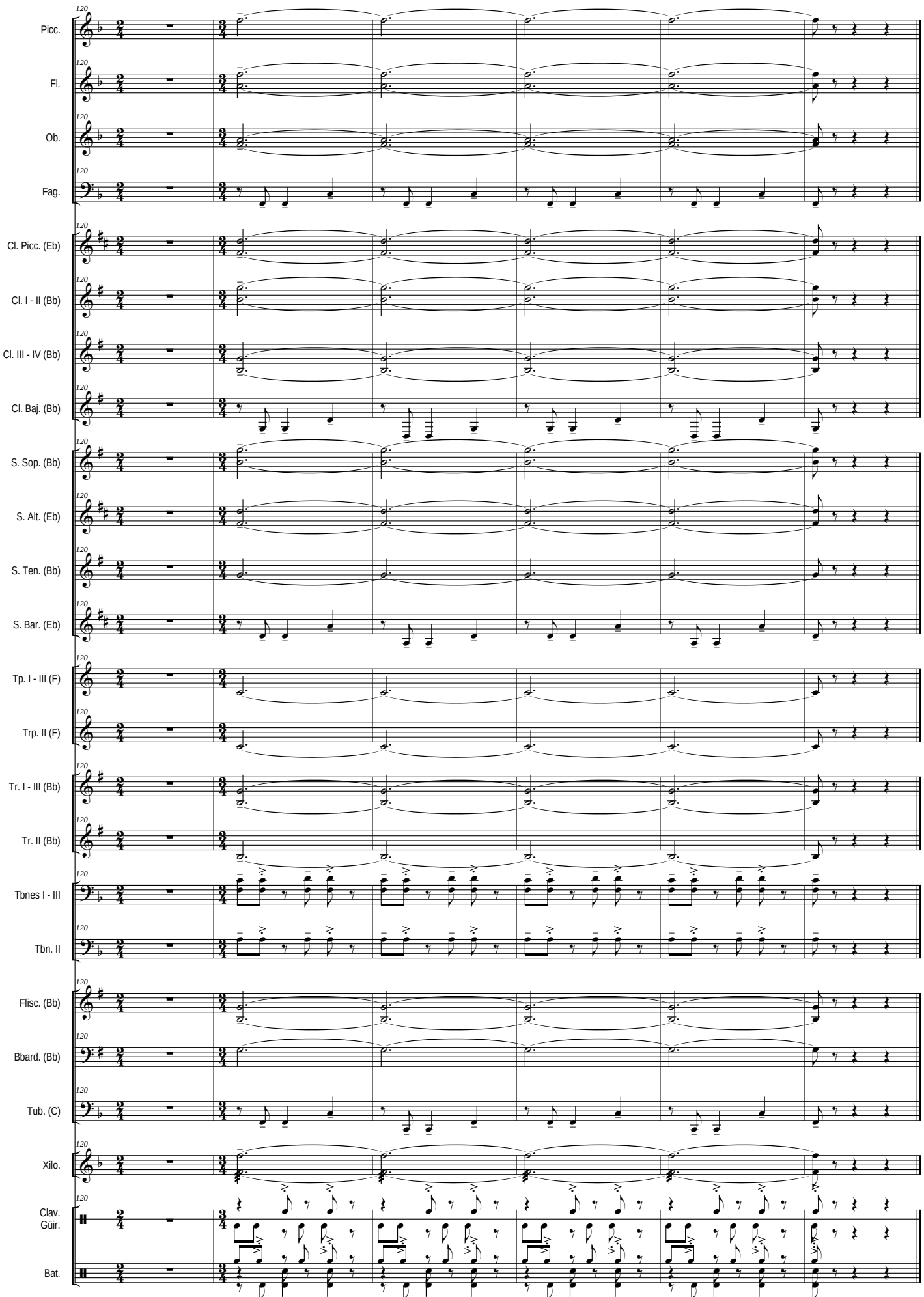
120
Picc.
Fl.
Ob.
Fag.
Cl. Picc. (Eb)
Cl. I - II (Bb)
Cl. III - IV (Bb)
Cl. Baj. (Bb)
S. Sop. (Bb)
S. Alt. (Eb)
S. Ten. (Bb)
S. Bar. (Eb)
Tp. I - III (F)
Trp. II (F)
Tr. I - III (Bb)
Tr. II (Bb)
Tbnes I - III
Tbn. II
Flisc. (Bb)
Bbard. (Bb)
Tub. (C)
Xilo.
Clav.
Güir.
Bat.

IV - Malambo

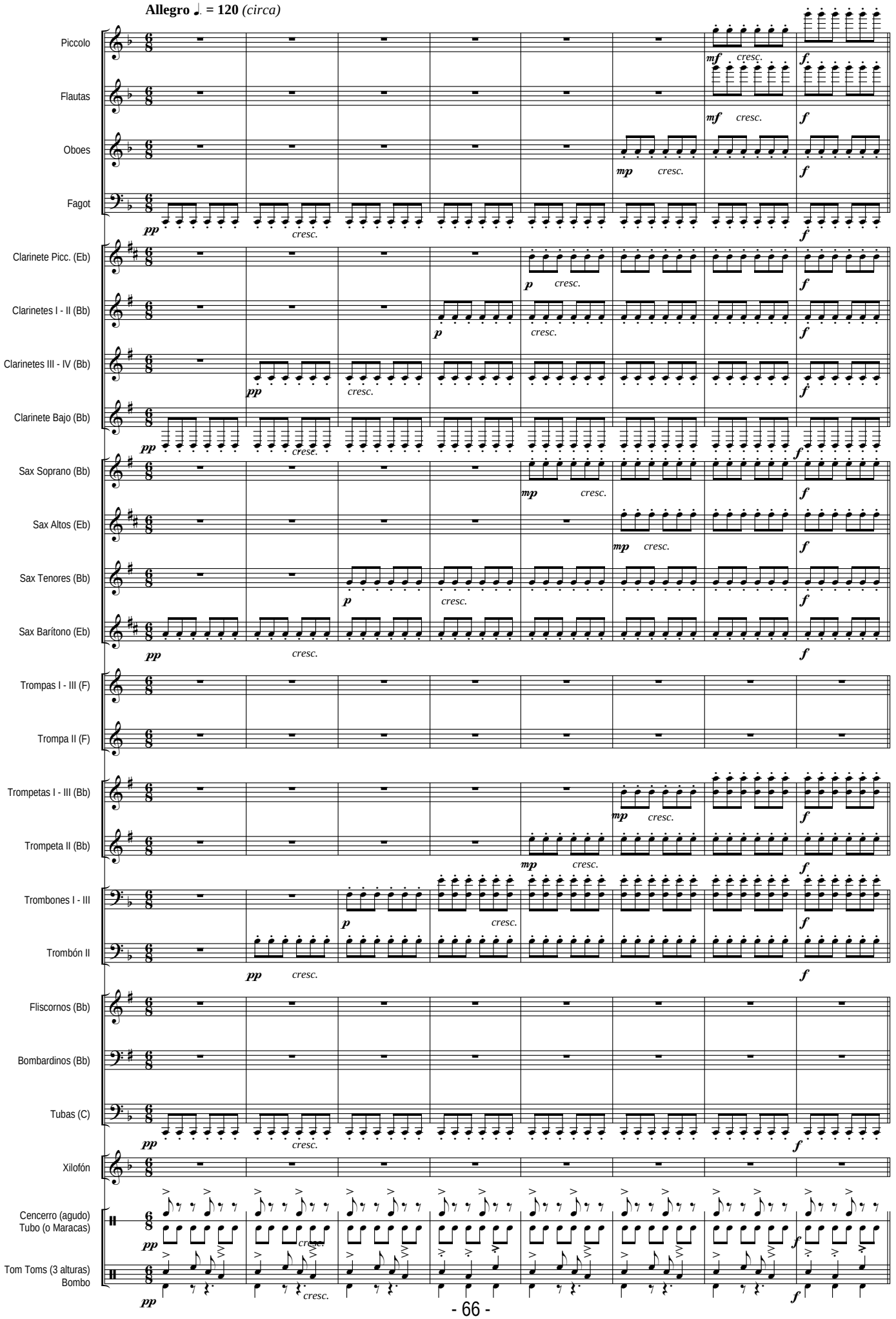
Allegro ♩. = 120 (circa)
Piccolo
Flautas
Oboes
Fagot
Clarinete Picc. (Eb)
Clarinetes I - II (Bb)
Clarinetes III - IV (Bb)
Clarinete Bajo (Bb)
Sax Soprano (Bb)
Sax Altos (Eb)
Sax Tenores (Bb)
Sax Barítono (Eb)
Trompas I - III (F)
Trompa II (F)
Trompetas I - III (Bb)
Trompeta II (Bb)
Trombones I - III
Trombón II
Fliscornos (Bb)
Bombardinos (Bb)
Tubas (C)
Xilofón
Cencerro (agudo)
Tubo (o Maracas)
Tom Toms (3 alturas)
Bombo
pp
p
mp
mf
f
cresc.

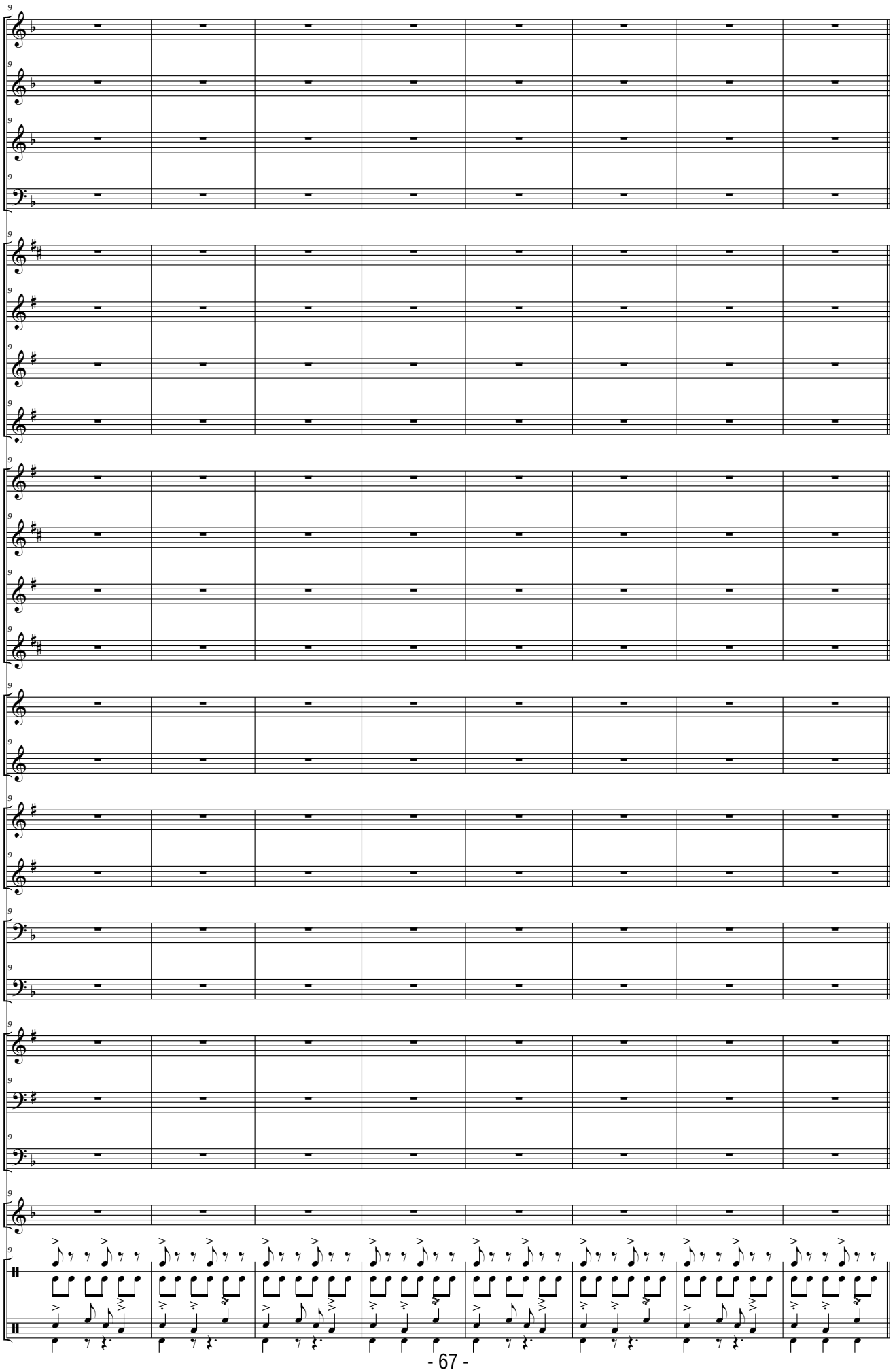
Picc.
Fl.
Ob.
Fag.
Cl. Picc. (Eb)
Cl. I - II (Bb)
Cl. III - IV (Bb)
Cl. Baj. (Bb)
S. Sop. (Bb)
S. Alt. (Eb)
S. Ten. (Bb)
S. Bar. (Eb)
Tp. I - III (F)
Trp. II (F)
Tr. I - III (Bb)
Tr. II (Bb)
Tbnes I - III
Tbn. II
Flisc. (Bb)
Bbard. (Bb)
Tub. (C)
Xilo.
Cenc. (agud)
Tub. (o Marac.)
T. Toms (3 alt.)
Bomb.

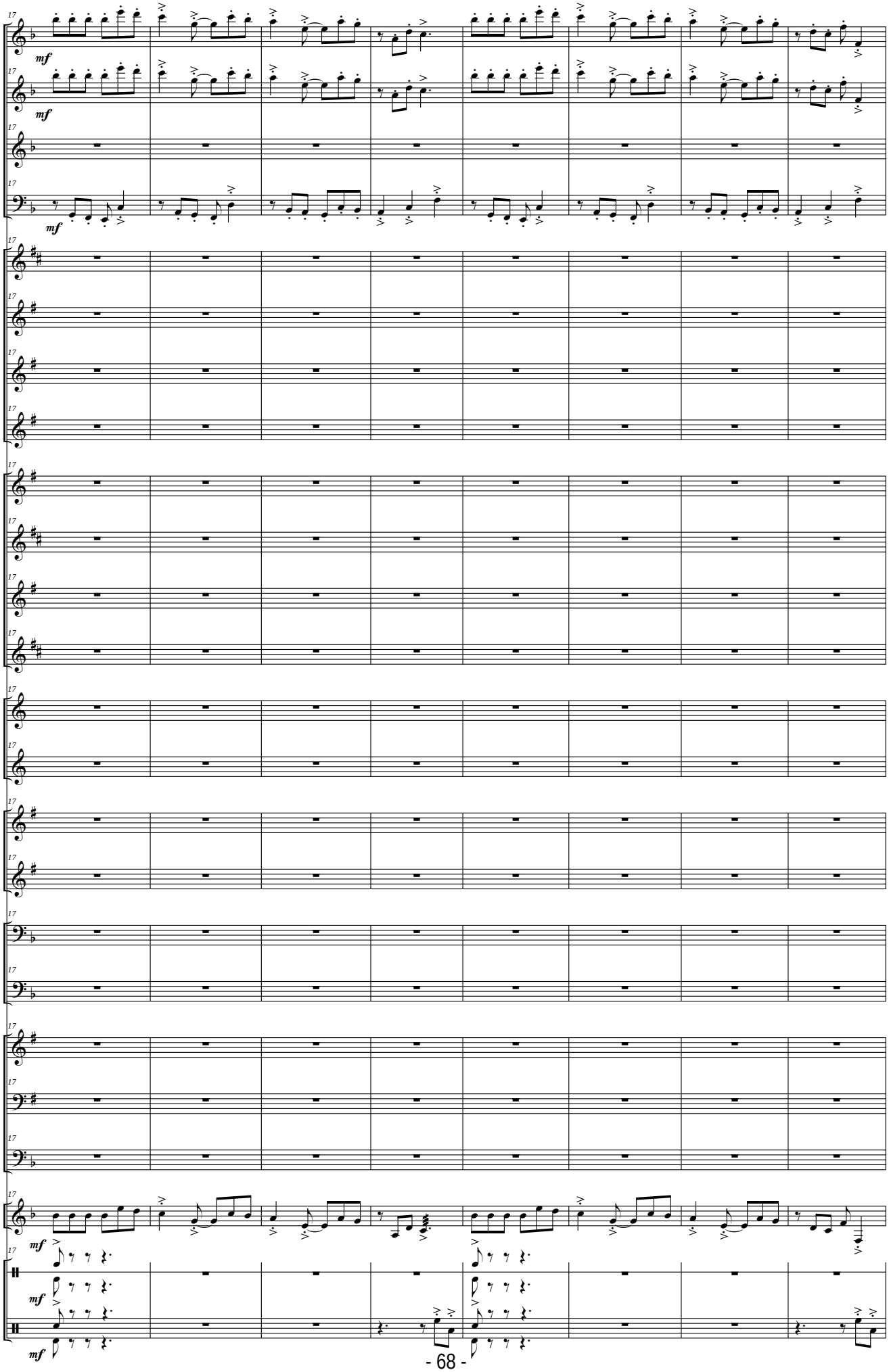
17
Picc.
Fl.
Ob.
Fag.
Cl. Picc. (Eb)
Cl. I - II (Bb)
Cl. III - IV (Bb)
Cl. Baj. (Bb)
S. Sop. (Bb)
S. Alt. (Eb)
S. Ten. (Bb)
S. Bar. (Eb)
Tp. I - III (F)
Trp. II (F)
Tr. I - III (Bb)
Tr. II (Bb)
Tbnes I - III
Tbn. II
Flisc. (Bb)
Bbard. (Bb)
Tub. (C)
Xilo.
Cenc. (agud)
Tub. (o Marac.)
T. Toms (3 alt.)
Bomb.
mf

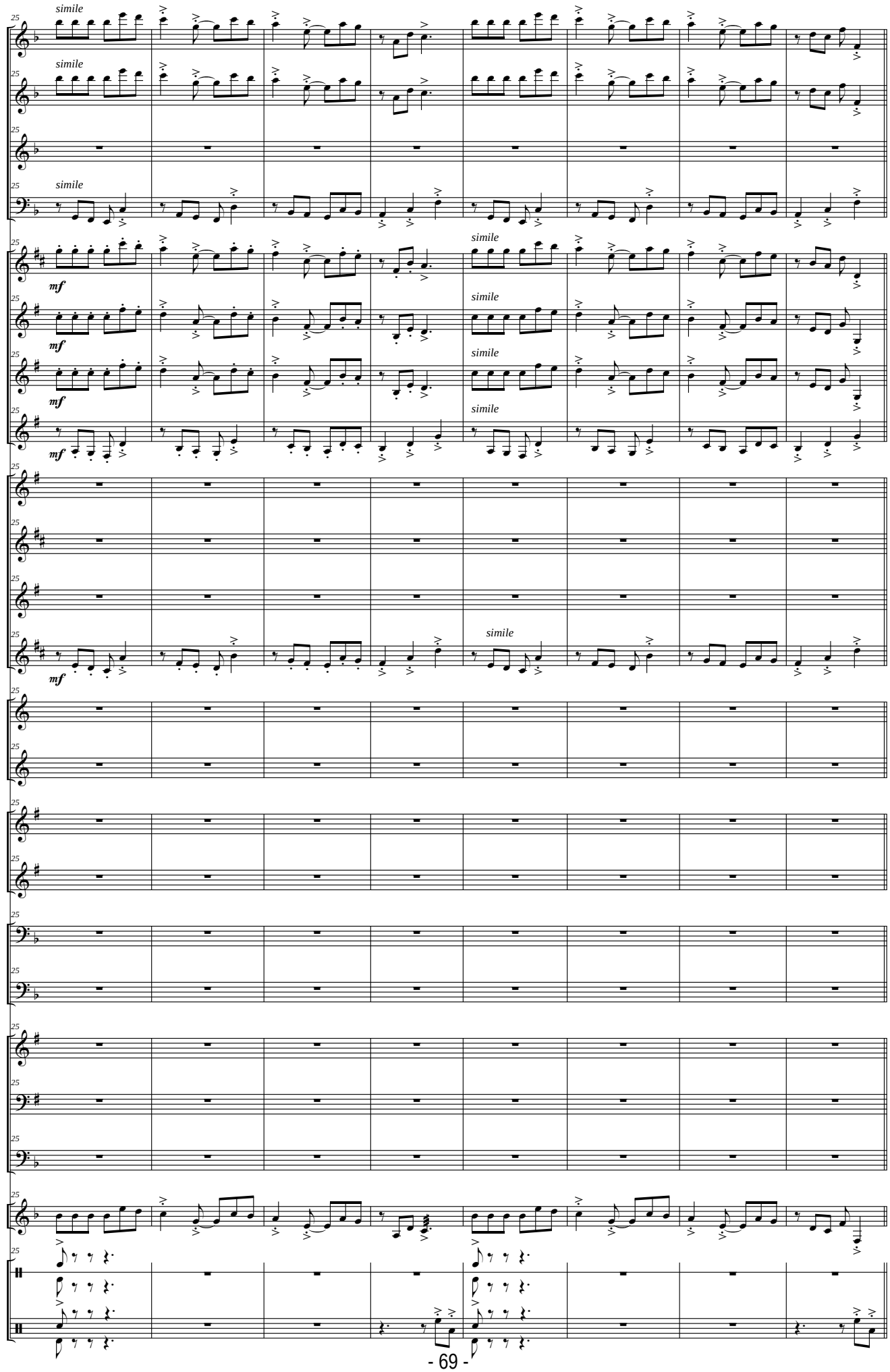
Picc.
Fl.
Ob.
Fag.
Cl. Picc. (Eb)
Cl. I - II (Bb)
Cl. III - IV (Bb)
Cl. Baj. (Bb)
S. Sop. (Bb)
S. Alt. (Eb)
S. Ten. (Bb)
S. Bar. (Eb)
Tp. I - III (F)
Trp. II (F)
Tr. I - III (Bb)
Tr. II (Bb)
Tbnes I - III
Tbn. II
Flisc. (Bb)
Bbard. (Bb)
Tub. (C)
Xilo.
Cenc. (agud)
Tub. (o Marac.)
T. Toms (3 alt.)
Bomb.
simile
mf

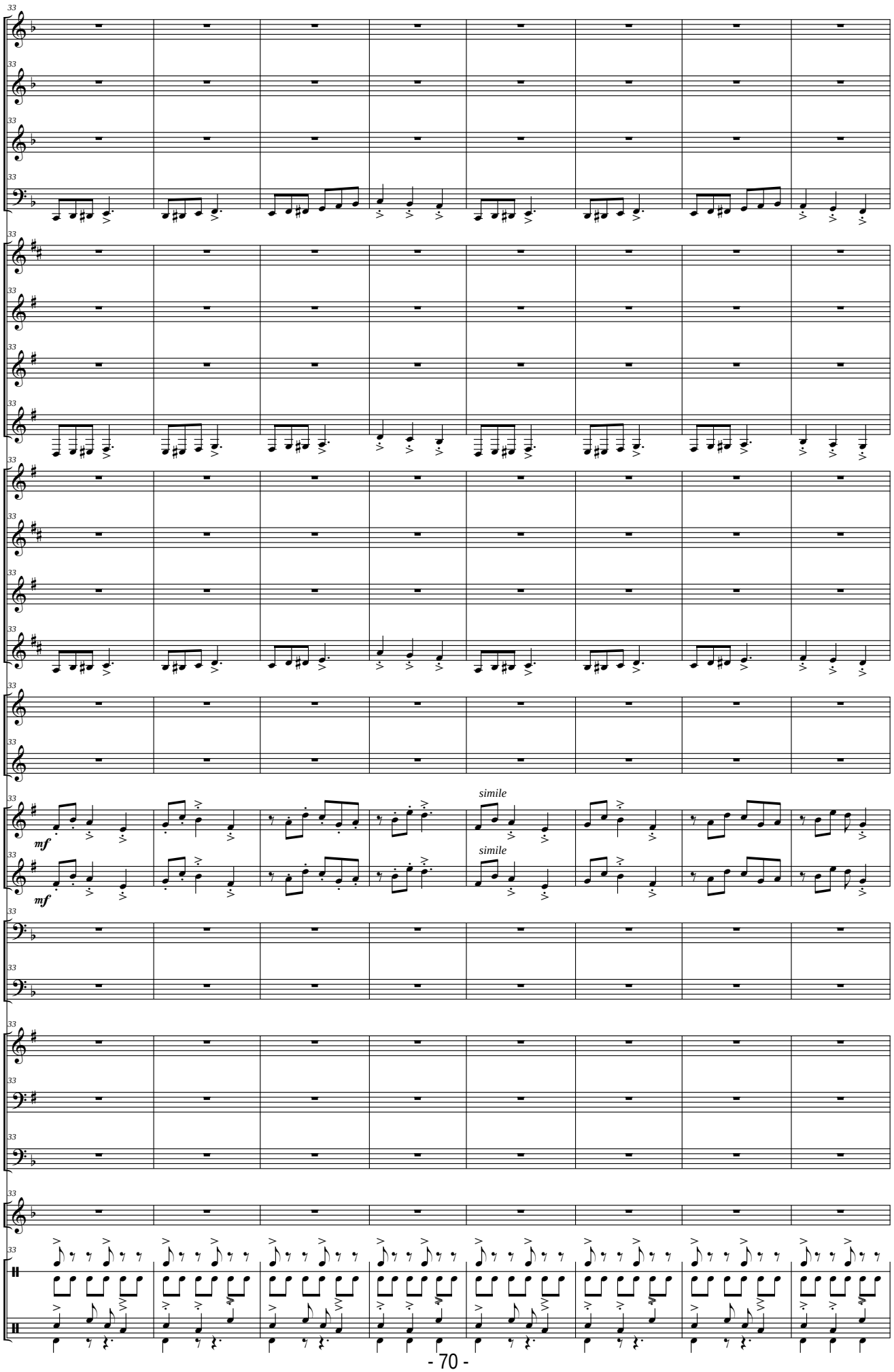
Picc.
Fl.
Ob.
Fag.
Cl. Picc. (Eb)
Cl. I - II (Bb)
Cl. III - IV (Bb)
Cl. Baj. (Bb)
S. Sop. (Bb)
S. Alt. (Eb)
S. Ten. (Bb)
S. Bar. (Eb)
Tp. I - III (F)
Trp. II (F)
Tr. I - III (Bb)
Tr. II (Bb)
Tbnes I - III
Tbn. II
Flisc. (Bb)
Bbard. (Bb)
Tub. (C)
Xilo.
Cenc. (agud)
Tub. (o Marac.)
T. Toms (3 alt.)
Bomb.
mf
simile
simile

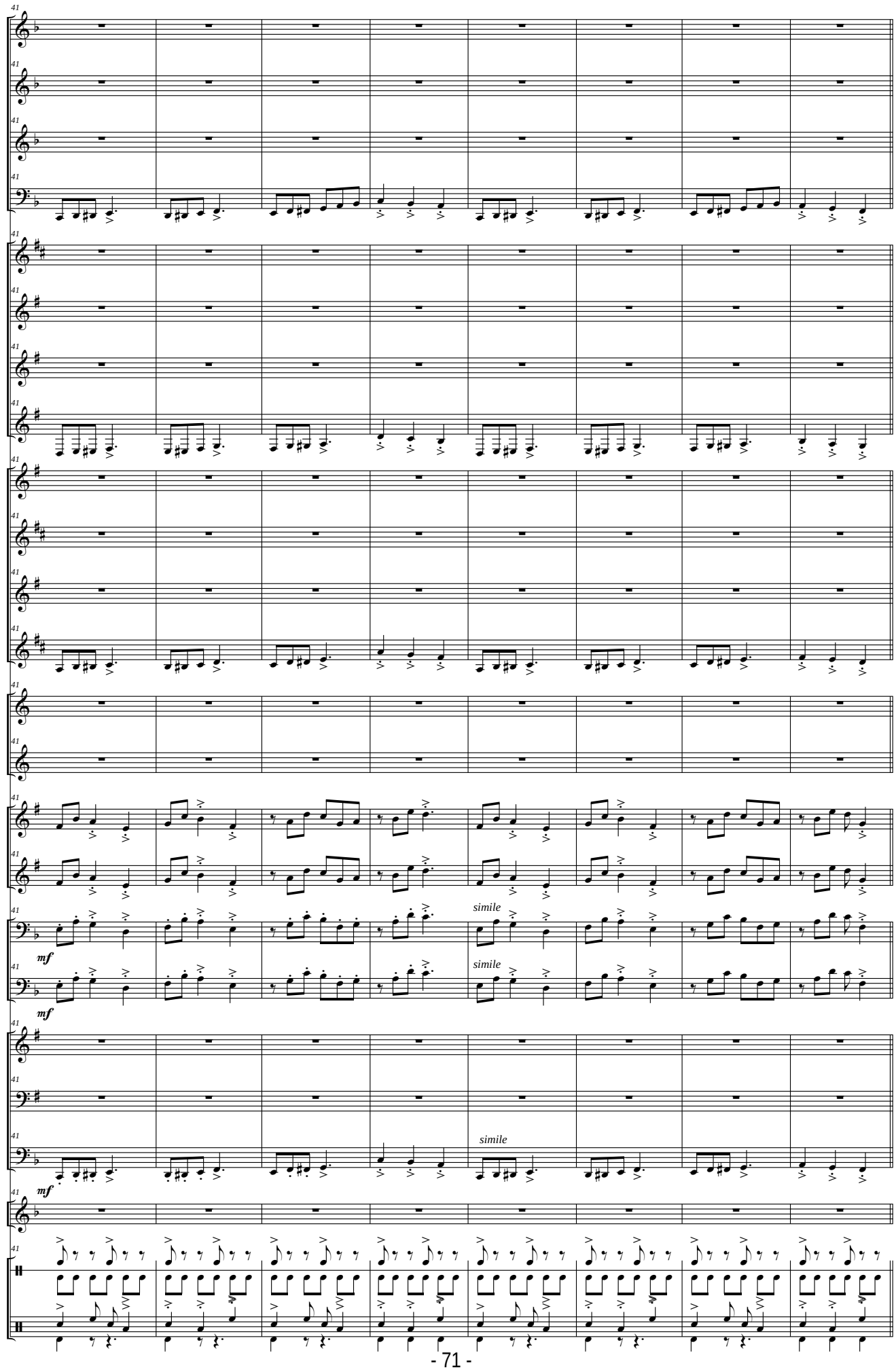
41
Picc.
Fl.
Ob.
Fag.
Cl. Picc. (Eb)
Cl. I - II (Bb)
Cl. III - IV (Bb)
Cl. Baj. (Bb)
S. Sop. (Bb)
S. Alt. (Eb)
S. Ten. (Bb)
S. Bar. (Eb)
Tp. I - III (F)
Trp. II (F)
Tr. I - III (Bb)
Tr. II (Bb)
Tbnes I - III
Tbn. II
Flisc. (Bb)
Bbard. (Bb)
Tub. (C)
Xilo.
Cenc. (agud)
Tub. (o Marac.)
T. Toms (3 alt.)
Bomb.
simile
mf

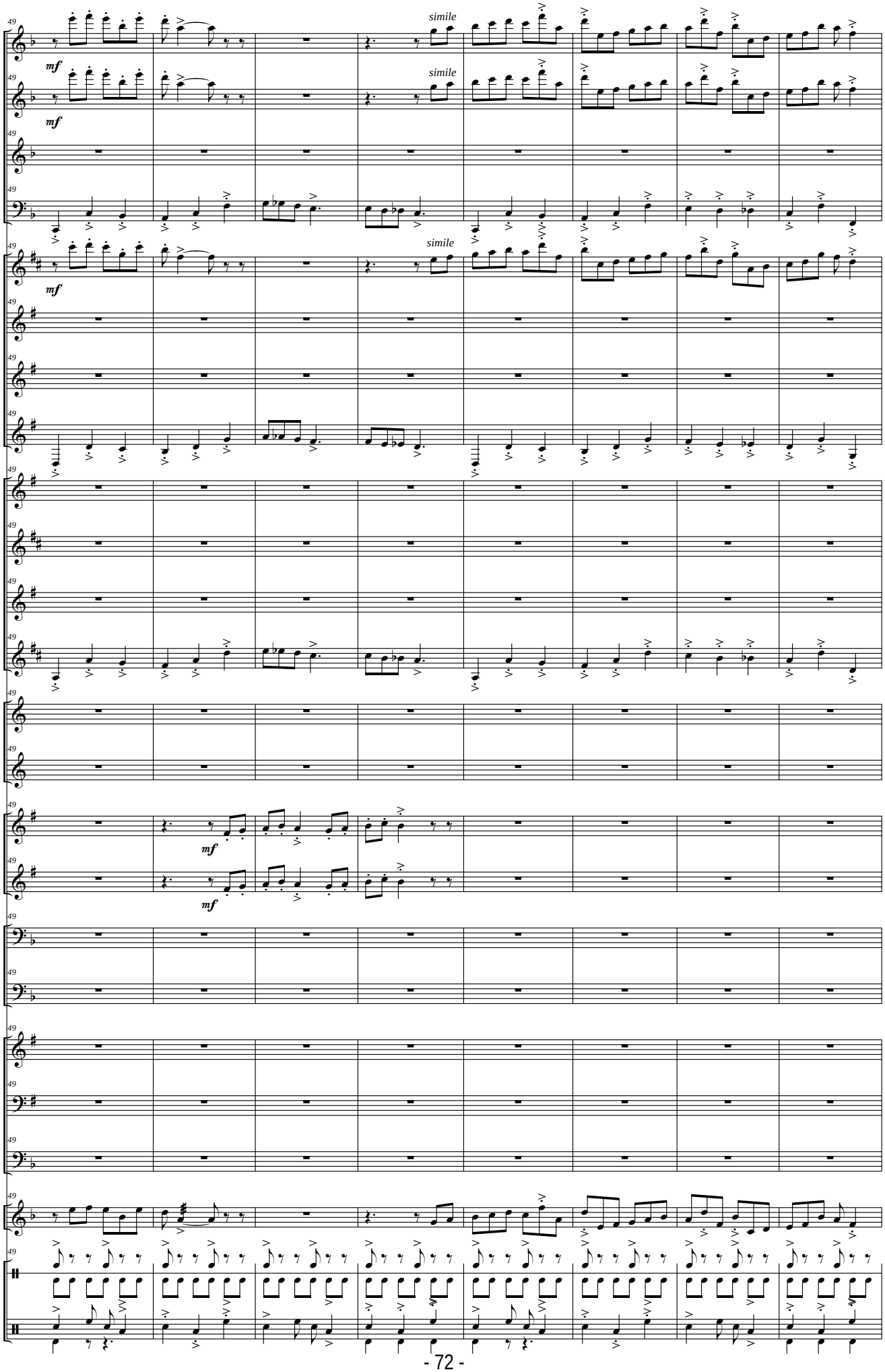
Picc.
Fl.
Ob.
Fag.
Cl. Picc. (Eb)
Cl. I - II (Bb)
Cl. III - IV (Bb)
Cl. Baj. (Bb)
S. Sop. (Bb)
S. Alt. (Eb)
S. Ten. (Bb)
S. Bar. (Eb)
Tp. I - III (F)
Trp. II (F)
Tr. I - III (Bb)
Tr. II (Bb)
Tbnes I - III
Tbn. II
Flisc. (Bb)
Bbard. (Bb)
Tub. (C)
Xilo.
Cenc. (agud)
Tub. (o Marac.)
T. Toms (3 alt.)
Bomb.
simile
mf

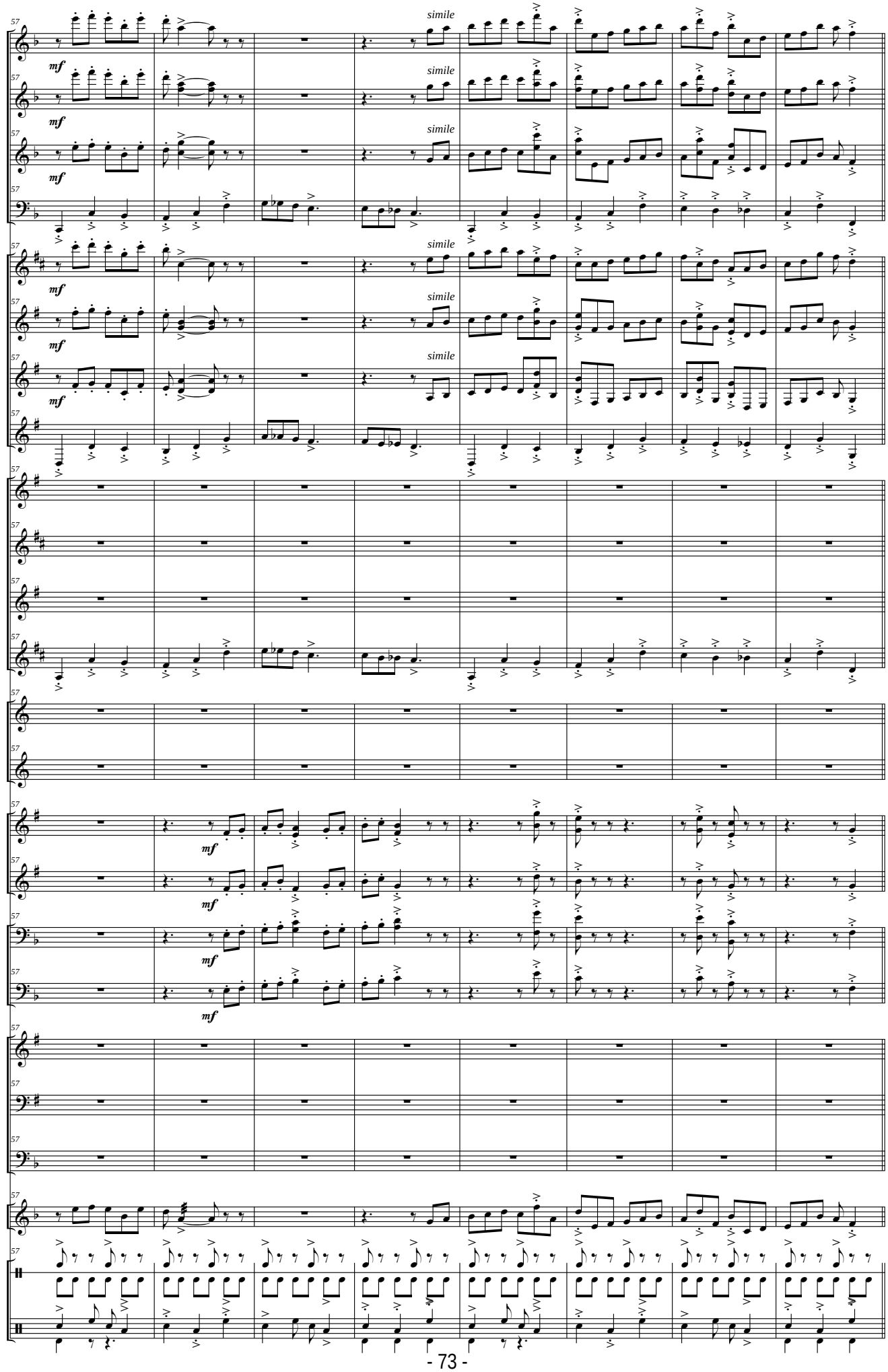
Picc.
Fl.
Ob.
Fag.
Cl. Picc. (Eb)
Cl. I - II (Bb)
Cl. III - IV (Bb)
Cl. Baj. (Bb)
S. Sop. (Bb)
S. Alt. (Eb)
S. Ten. (Bb)
S. Bar. (Eb)
Tp. I - III (F)
Trp. II (F)
Tr. I - III (Bb)
Tr. II (Bb)
Tbnes I - III
Tbn. II
Flisc. (Bb)
Bbard. (Bb)
Tub. (C)
Xilo.
Cenc. (agud)
Tub. (o Marac.)
T. Toms (3 alt.)
Bomb.
simile
mf

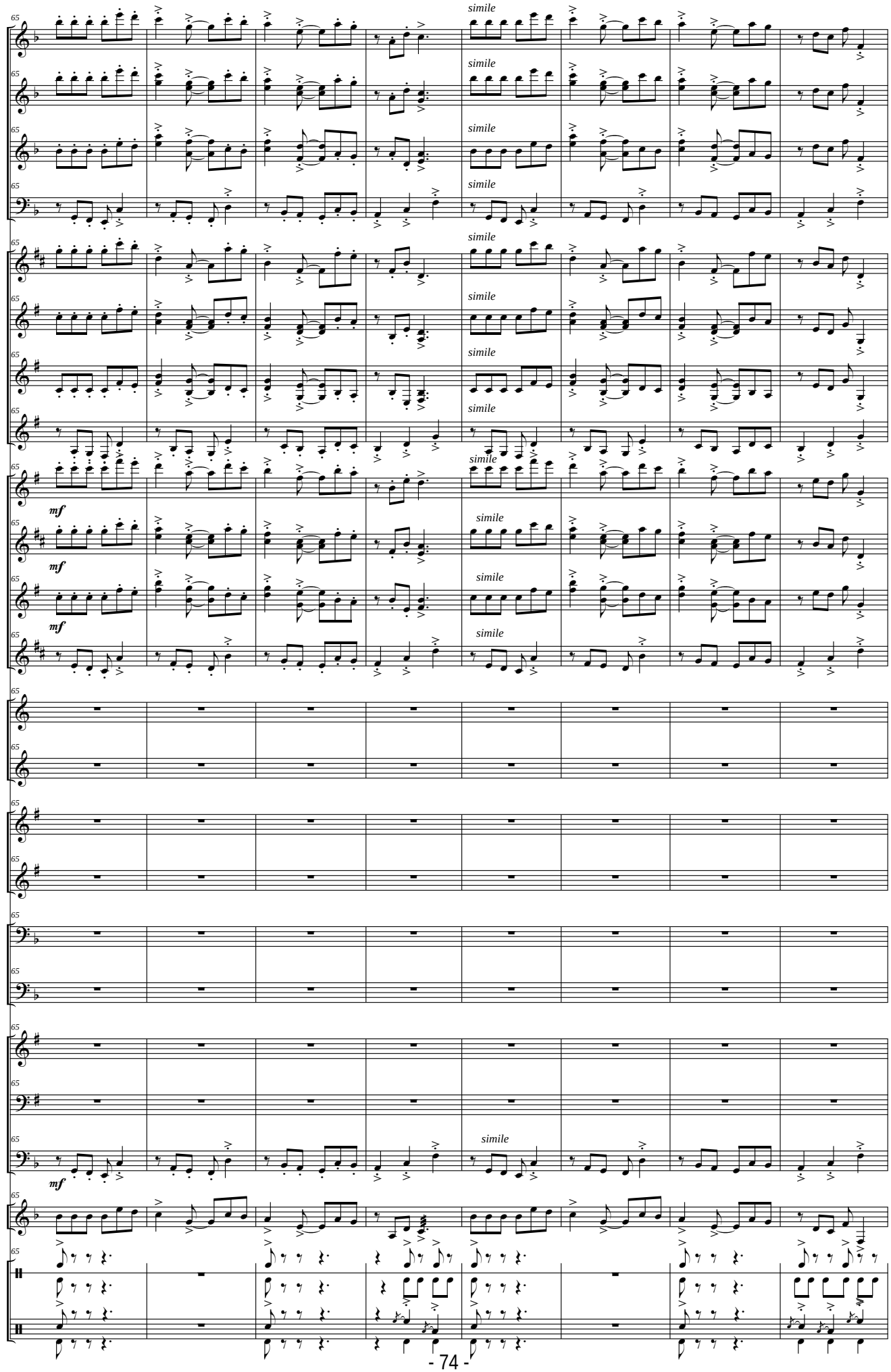
Picc.
Fl.
Ob.
Fag.
Cl. Picc. (Eb)
Cl. I - II (Bb)
Cl. III - IV (Bb)
Cl. Baj. (Bb)
S. Sop. (Bb)
S. Alt. (Eb)
S. Ten. (Bb)
S. Bar. (Eb)
Tp. I - III (F)
Trp. II (F)
Tr. I - III (Bb)
Tr. II (Bb)
Tbnes I - III
Tbn. II
Flisc. (Bb)
Bbard. (Bb)
Tub. (C)
Xilo.
Cenc. (agud)
Tub. (o Marac.)
T. Toms (3 alt.)
Bomb.
65
simile
mf

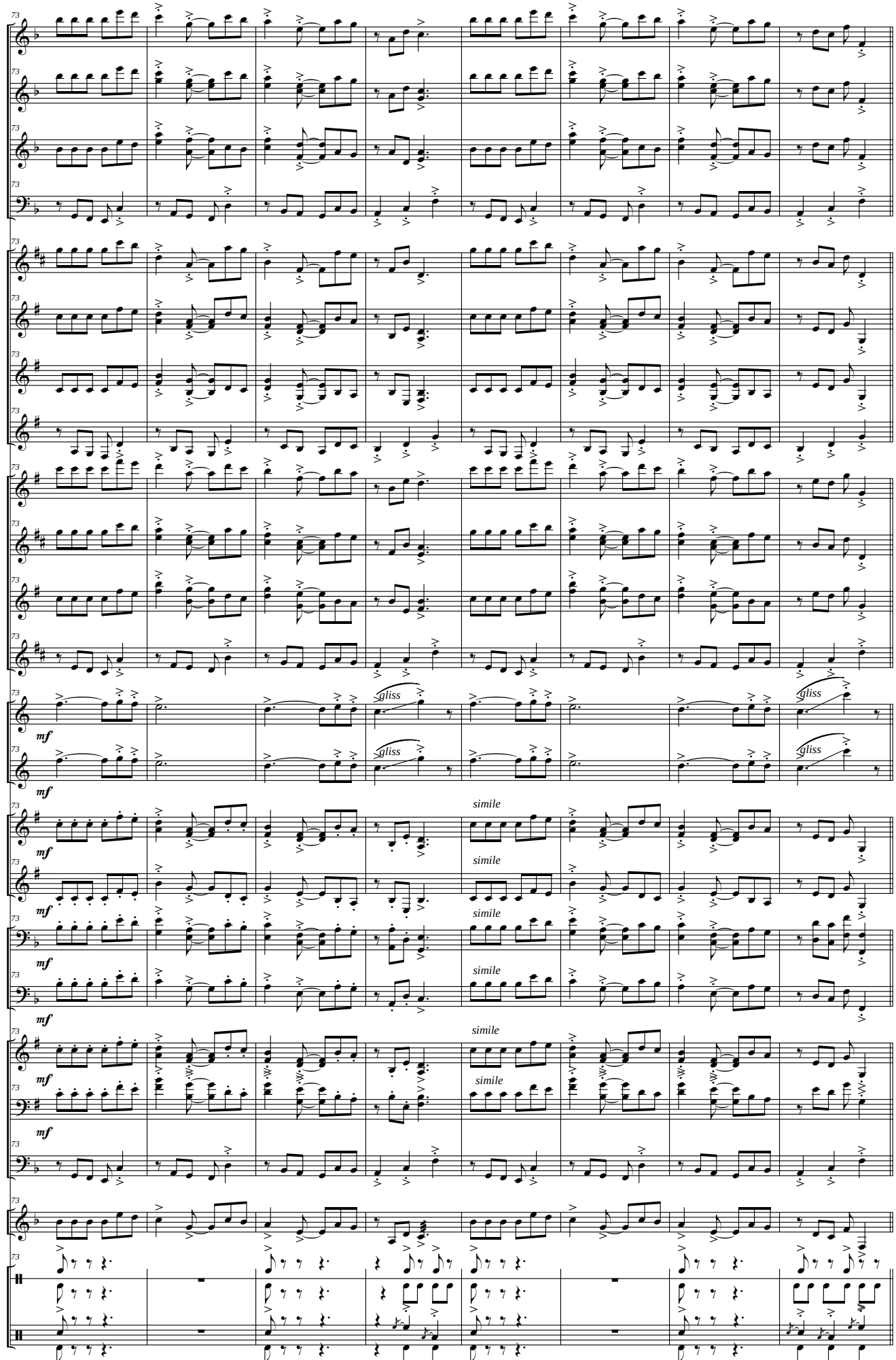
Picc.
Fl.
Ob.
Fag.
Cl. Picc. (Eb)
Cl. I - II (Bb)
Cl. III - IV (Bb)
Cl. Baj. (Bb)
S. Sop. (Bb)
S. Alt. (Eb)
S. Ten. (Bb)
S. Bar. (Eb)
Tp. I - III (F)
Trp. II (F)
Tr. I - III (Bb)
Tr. II (Bb)
Tbnes I - III
Tbn. II
Flisc. (Bb)
Bbard. (Bb)
Tub. (C)
Xilo.
Cenc. (agud)
Tub. (o Marac.)
T. Toms (3 alt.)
Bomb.
73
mf
gliss
simile

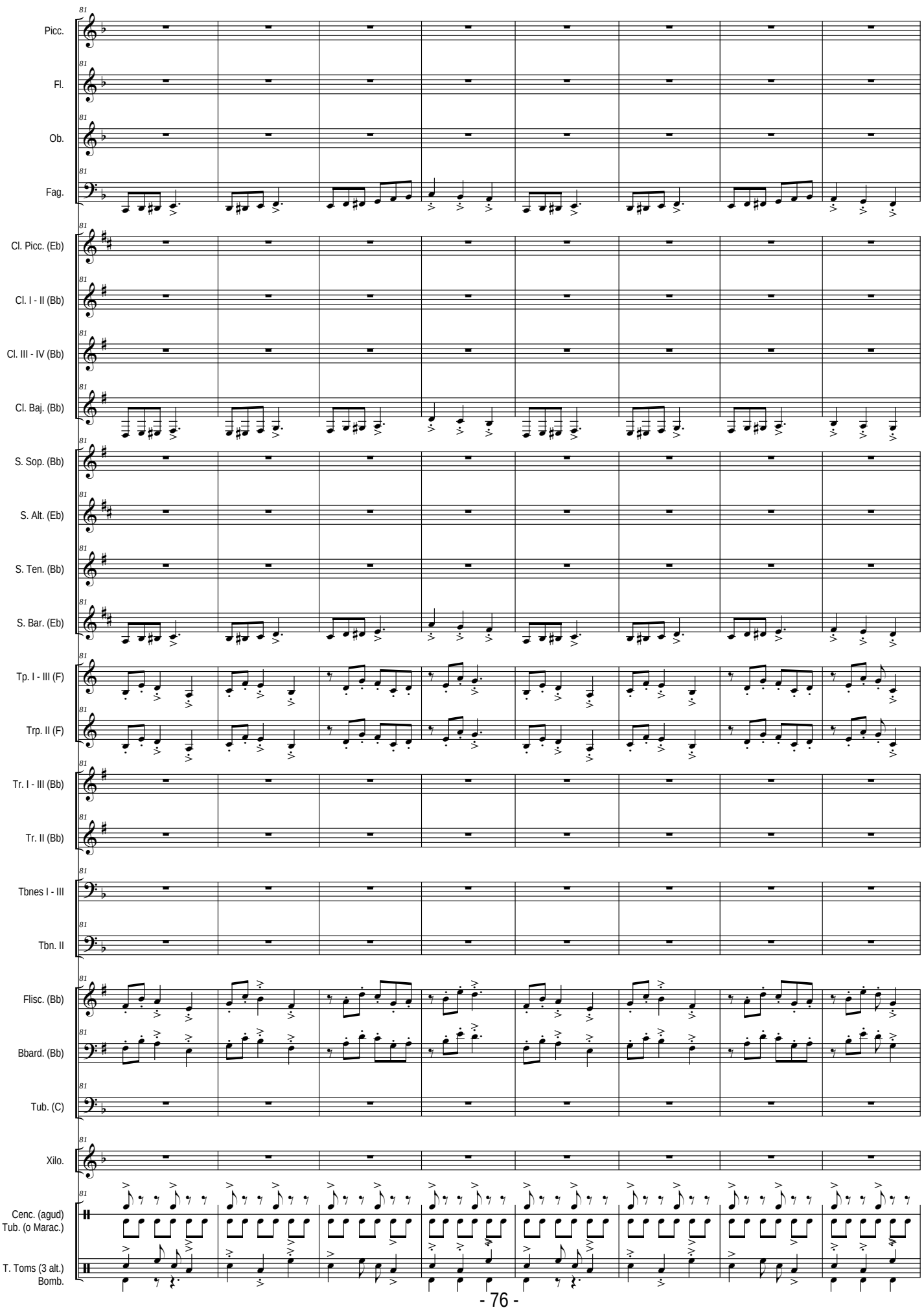
81
Picc.
Fl.
Ob.
Fag.
Cl. Picc. (Eb)
Cl. I - II (Bb)
Cl. III - IV (Bb)
Cl. Baj. (Bb)
S. Sop. (Bb)
S. Alt. (Eb)
S. Ten. (Bb)
S. Bar. (Eb)
Tp. I - III (F)
Trp. II (F)
Tr. I - III (Bb)
Tr. II (Bb)
Tbnes I - III
Tbn. II
Flisc. (Bb)
Bbard. (Bb)
Tub. (C)
Xilo.
Cenc. (agud)
Tub. (o Marac.)
T. Toms (3 alt.)
Bomb.

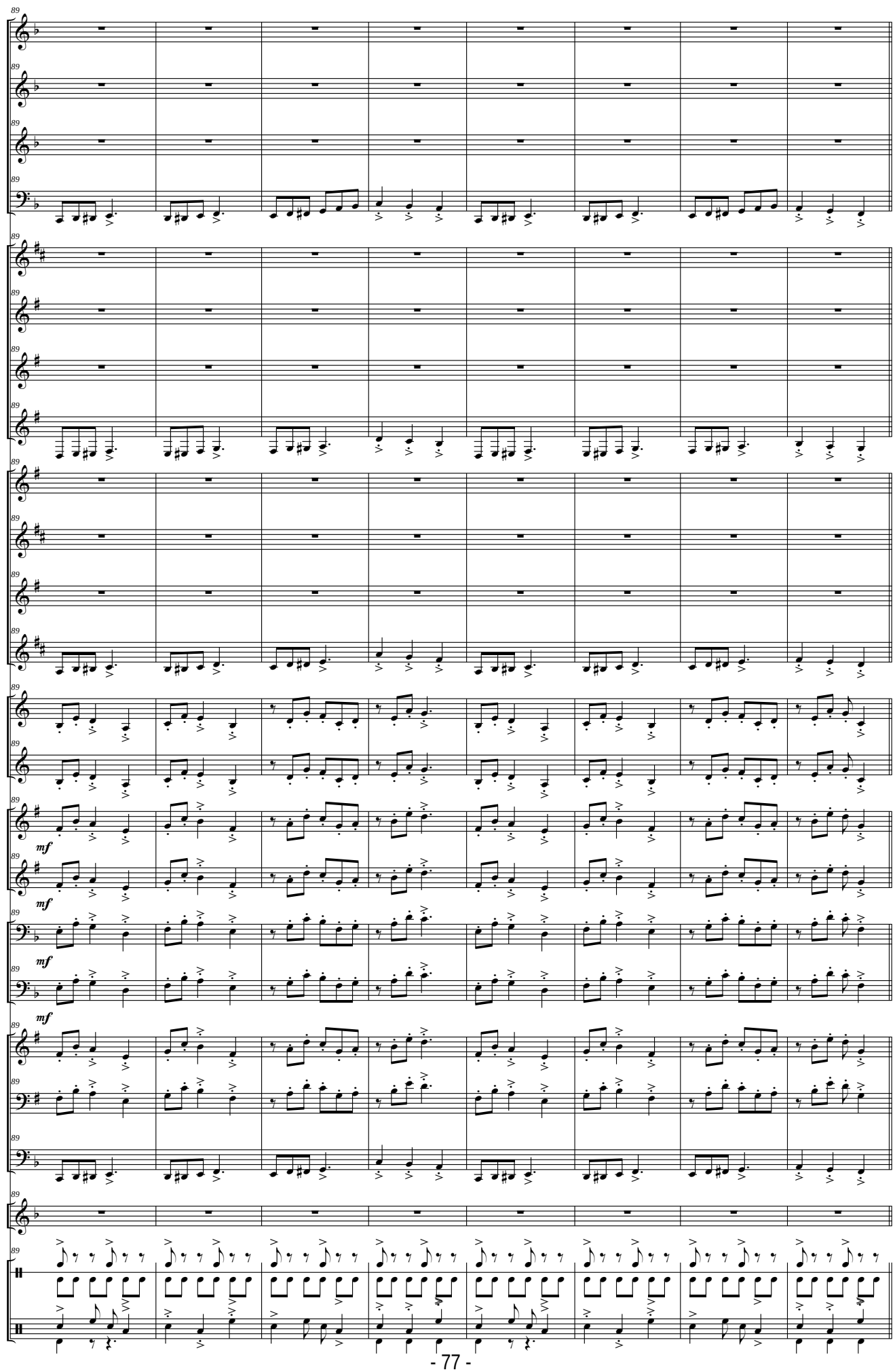
89
Picc.
Fl.
Ob.
Fag.
Cl. Picc. (Eb)
Cl. I - II (Bb)
Cl. III - IV (Bb)
Cl. Baj. (Bb)
S. Sop. (Bb)
S. Alt. (Eb)
S. Ten. (Bb)
S. Bar. (Eb)
Tp. I - III (F)
Trp. II (F)
Tr. I - III (Bb)
Tr. II (Bb)
mf
Tbnes I - III
Tbn. II
Flisc. (Bb)
Bbard. (Bb)
Tub. (C)
Xilo.
Cenc. (agud)
Tub. (o Marac.)
T. Toms (3 alt.)
Bomb.

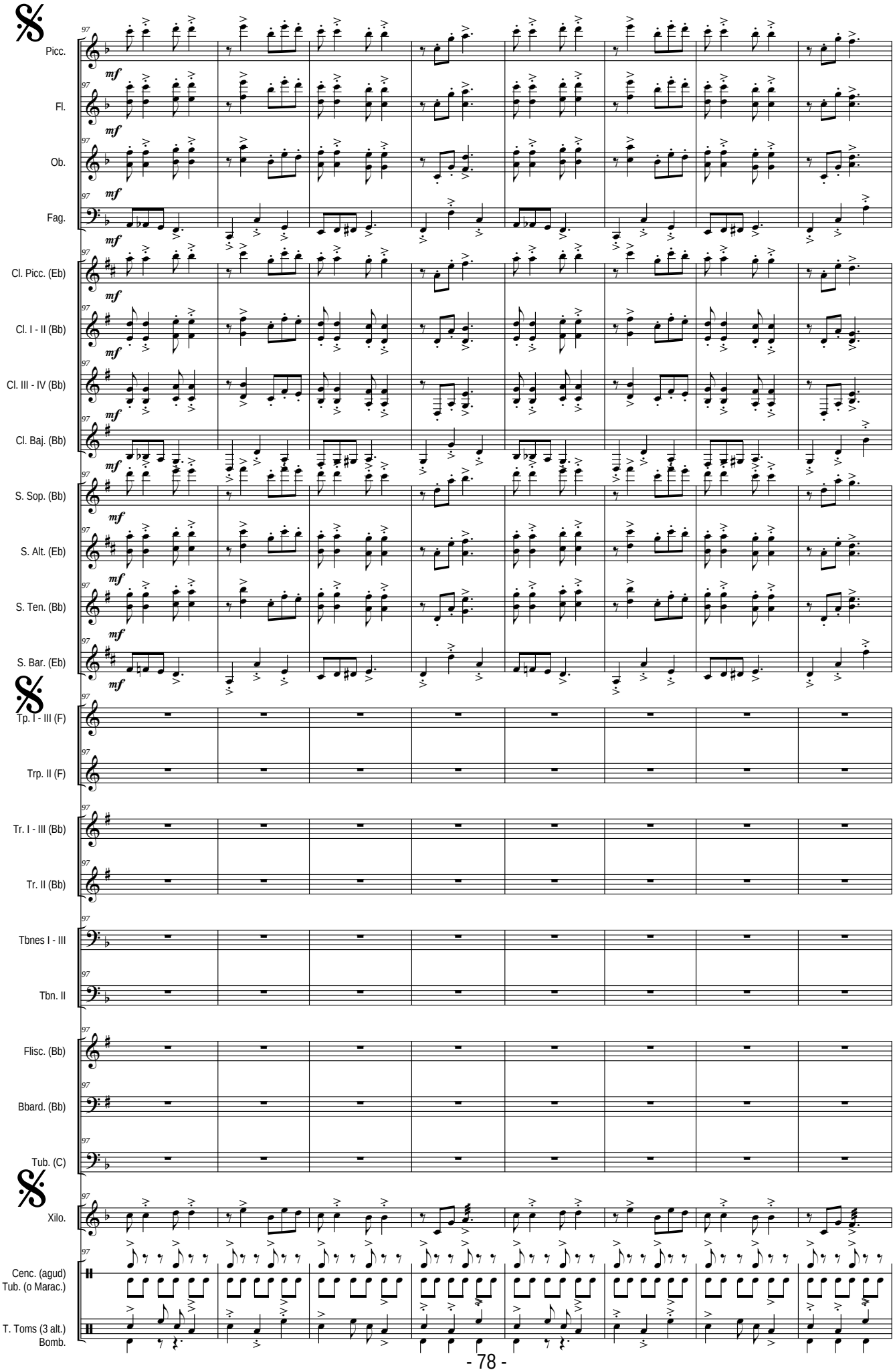
Picc.
Fl.
Ob.
Fag.
Cl. Picc. (Eb)
Cl. I - II (Bb)
Cl. III - IV (Bb)
Cl. Baj. (Bb)
S. Sop. (Bb)
S. Alt. (Eb)
S. Ten. (Bb)
S. Bar. (Eb)
Tp. I - III (F)
Trp. II (F)
Tr. I - III (Bb)
Tr. II (Bb)
Tbnes I - III
Tbn. II
Flisc. (Bb)
Bbard. (Bb)
Tub. (C)
Xilo.
Cenc. (agud)
Tub. (o Marac.)
T. Toms (3 alt.)
Bomb.
97
mf

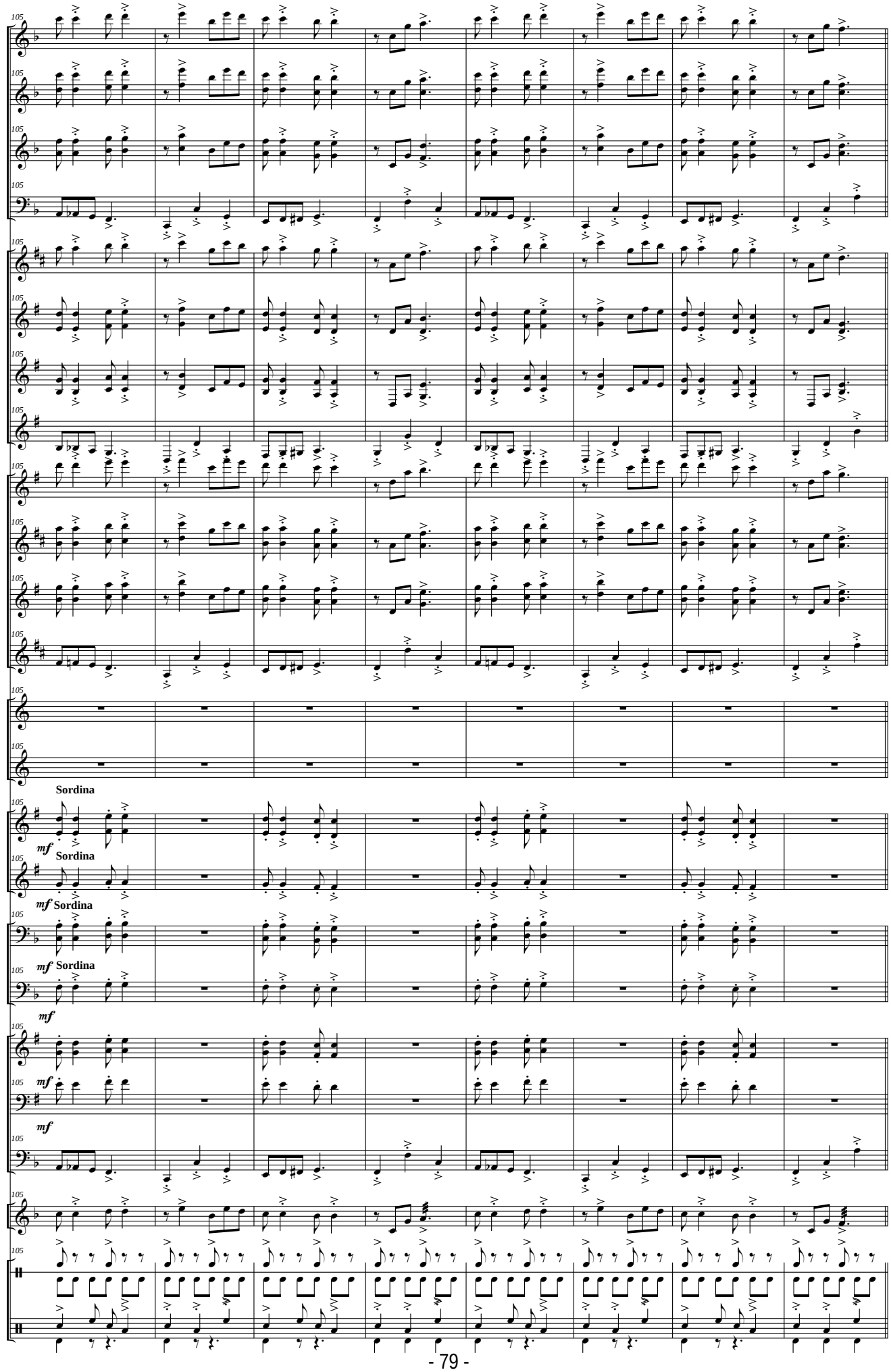
105
Picc.
Fl.
Ob.
Fag.
Cl. Picc. (Eb)
Cl. I - II (Bb)
Cl. III - IV (Bb)
Cl. Baj. (Bb)
S. Sop. (Bb)
S. Alt. (Eb)
S. Ten. (Bb)
S. Bar. (Eb)
Tp. I - III (F)
Trp. II (F)
Sordina
mf
Tr. I - III (Bb)
Sordina
mf
Tr. II (Bb)
mf Sordina
Tbnes I - III
mf Sordina
Tbn. II
mf
Flisc. (Bb)
mf
Bbard. (Bb)
mf
Tub. (C)
Xilo.
Cenc. (agud)
Tub. (o Marac.)
T. Toms (3 alt.)
Bomb.

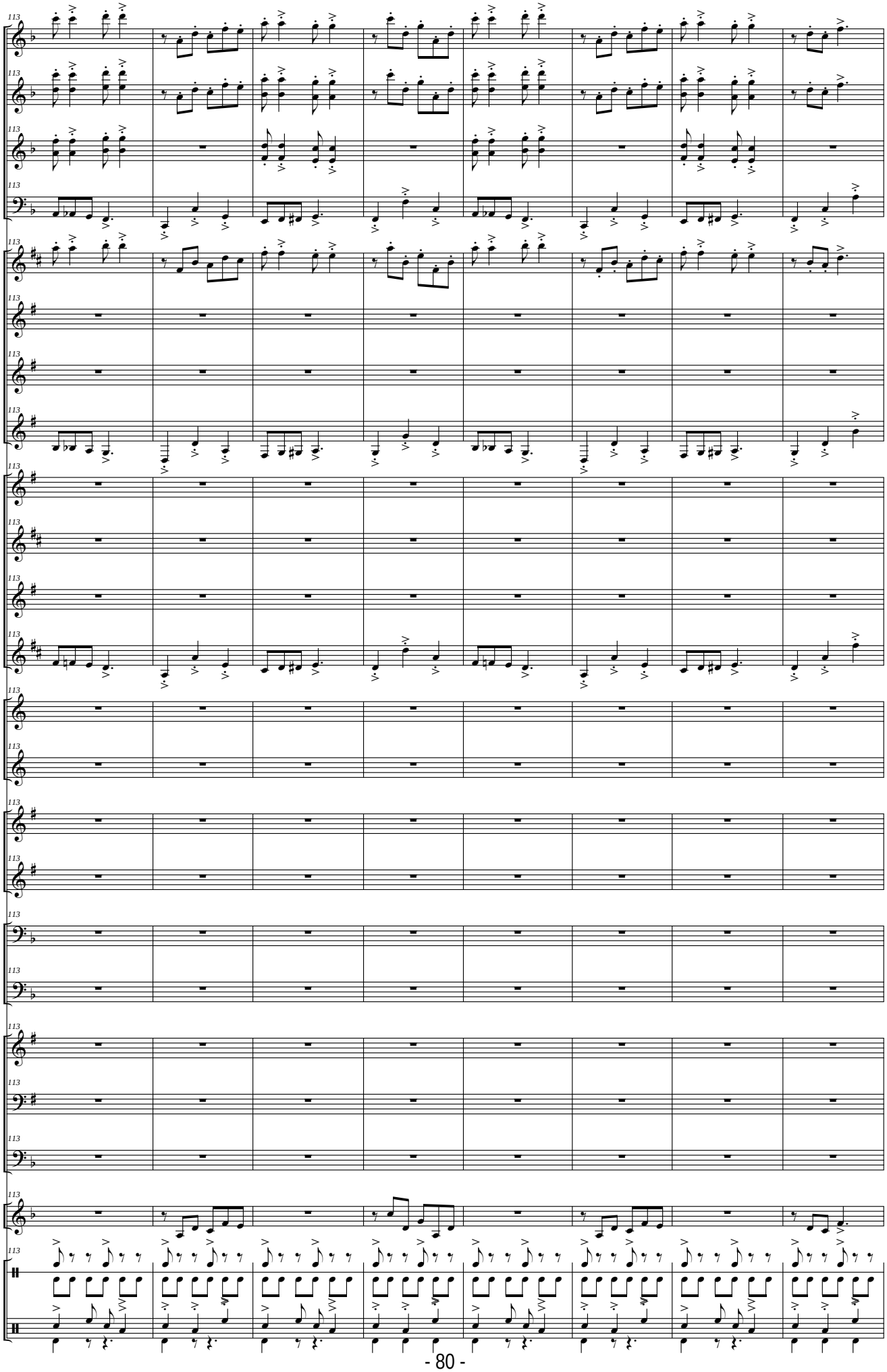
113
Picc.
Fl.
Ob.
Fag.
Cl. Picc. (Eb)
Cl. I - II (Bb)
Cl. III - IV (Bb)
Cl. Baj. (Bb)
S. Sop. (Bb)
S. Alt. (Eb)
S. Ten. (Bb)
S. Bar. (Eb)
Tp. I - III (F)
Trp. II (F)
Tr. I - III (Bb)
Tr. II (Bb)
Tbnes I - III
Tbn. II
Flisc. (Bb)
Bbard. (Bb)
Tub. (C)
Xilo.
Cenc. (agud)
Tub. (o Marac.)
T. Toms (3 alt.)
Bomb.

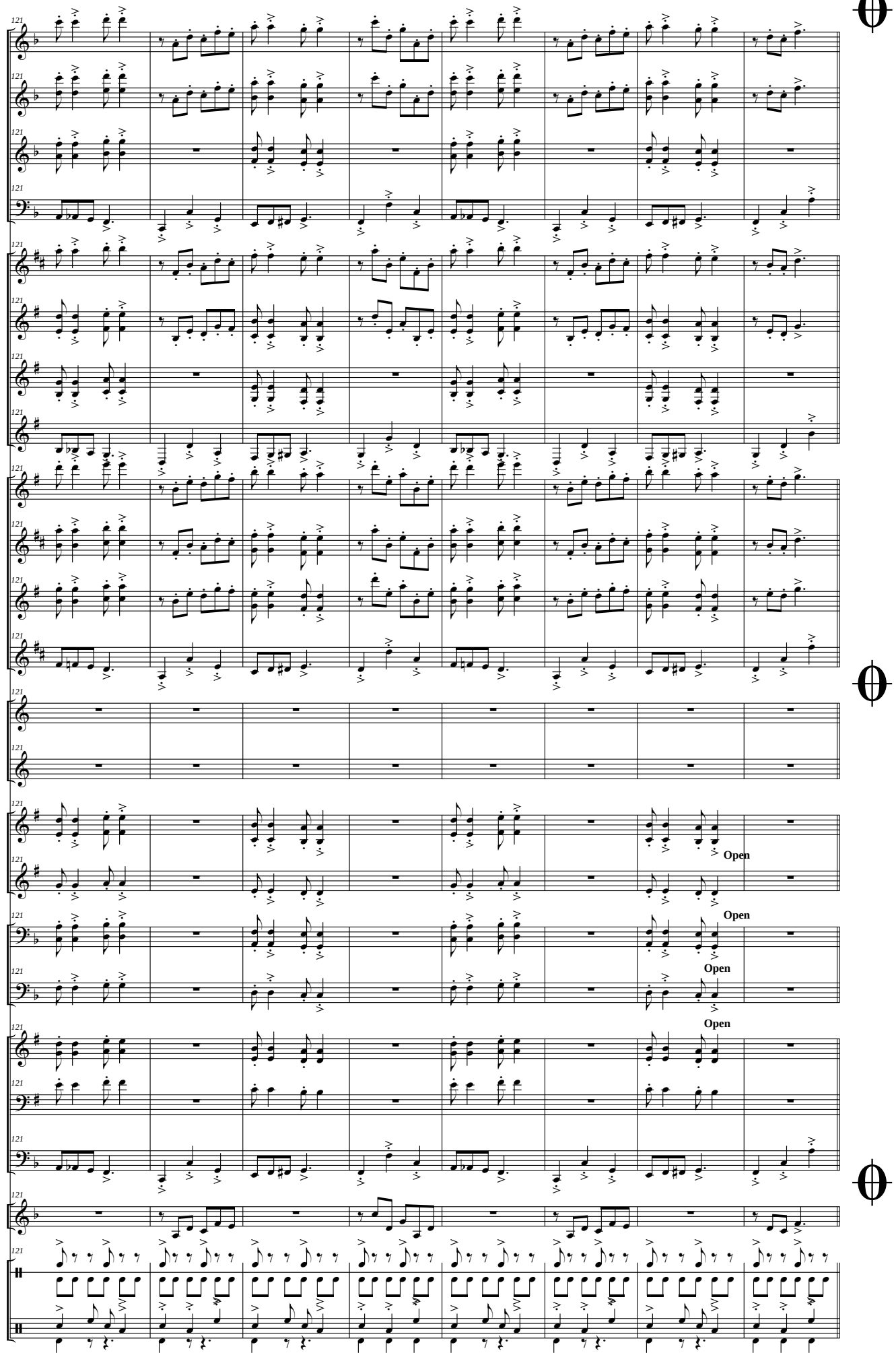
Picc.
Fl.
Ob.
Fag.
Cl. Picc. (Eb)
Cl. I - II (Bb)
Cl. III - IV (Bb)
Cl. Baj. (Bb)
S. Sop. (Bb)
S. Alt. (Eb)
S. Ten. (Bb)
S. Bar. (Eb)
Tp. I - III (F)
Trp. II (F)
Tr. I - III (Bb)
Tr. II (Bb)
Tbnes I - III
Tbn. II
Flisc. (Bb)
Bbard. (Bb)
Tub. (C)
Xilo.
Cenc. (agud)
Tub. (o Marac.)
T. Toms (3 alt.)
Bomb.
Open
Open
Open
Open

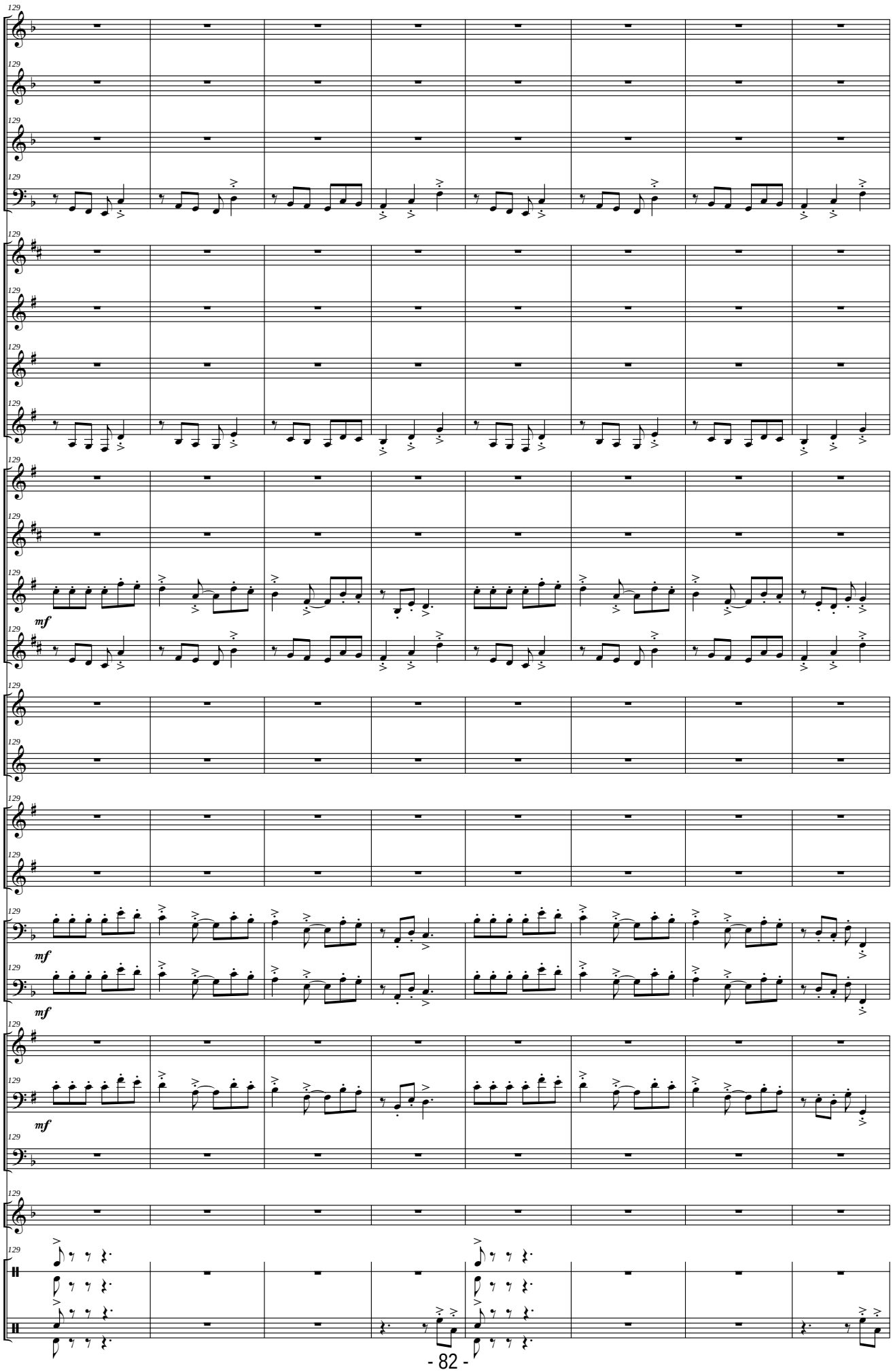
129
Picc.
Fl.
Ob.
Fag.
Cl. Picc. (Eb)
Cl. I - II (Bb)
Cl. III - IV (Bb)
Cl. Baj. (Bb)
S. Sop. (Bb)
S. Alt. (Eb)
S. Ten. (Bb)
S. Bar. (Eb)
Tp. I - III (F)
Trp. II (F)
Tr. I - III (Bb)
Tr. II (Bb)
Tbnes I - III
Tbn. II
Flisc. (Bb)
Bbard. (Bb)
Tub. (C)
Xilo.
Cenc. (agud)
Tub. (o Marac.)
T. Toms (3 alt.)
Bomb.
mf

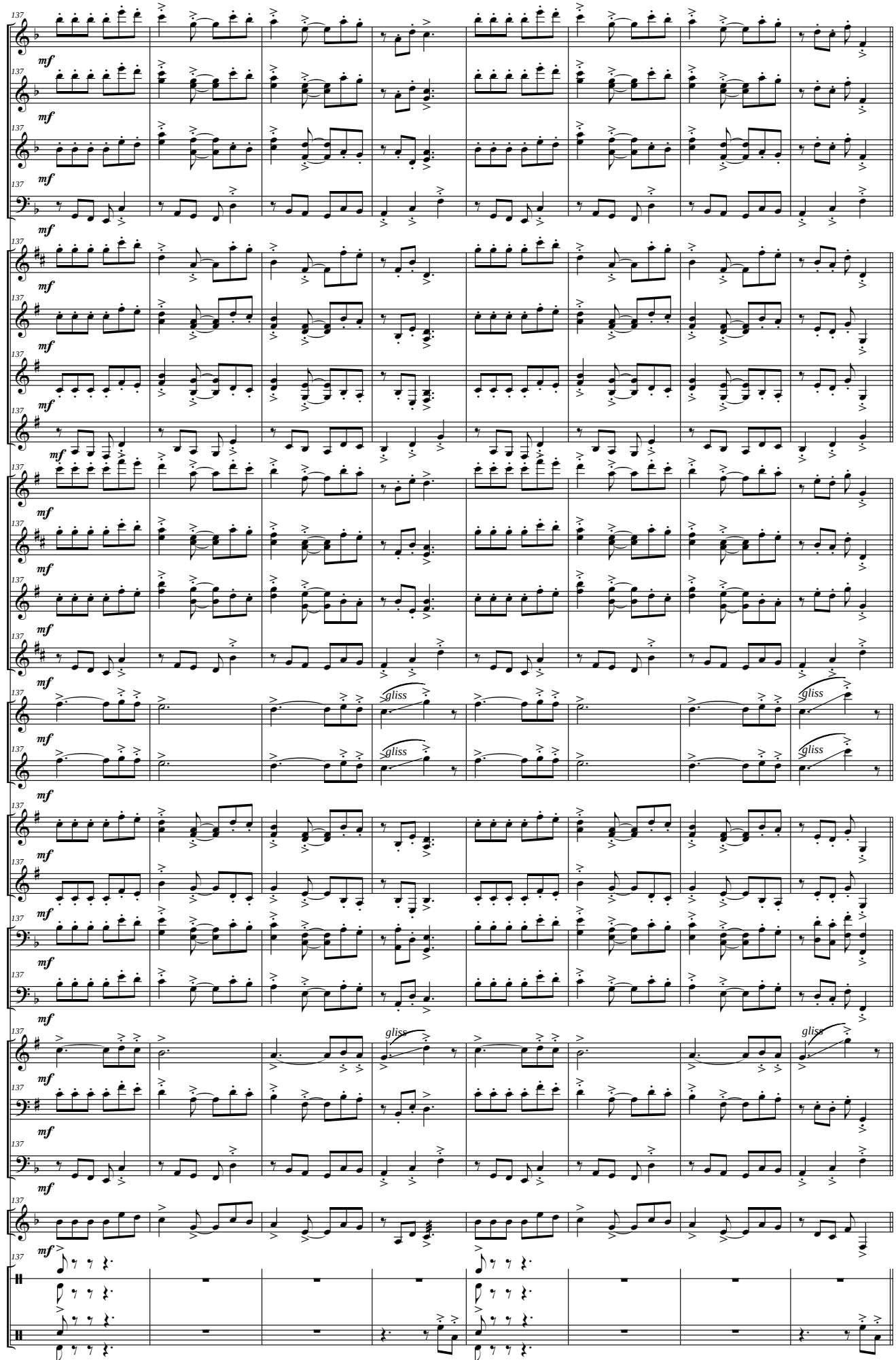
137
Picc.
Fl.
Ob.
Fag.
Cl. Picc. (Eb)
Cl. I - II (Bb)
Cl. III - IV (Bb)
Cl. Baj. (Bb)
S. Sop. (Bb)
S. Alt. (Eb)
S. Ten. (Bb)
S. Bar. (Eb)
Tp. I - III (F)
Trp. II (F)
Tr. I - III (Bb)
Tr. II (Bb)
Tbnes I - III
Tbn. II
Flisc. (Bb)
Bbard. (Bb)
Tub. (C)
Xilo.
Cenc. (agud)
Tub. (o Marac.)
T. Toms (3 alt.)
Bomb.
mf
gliss

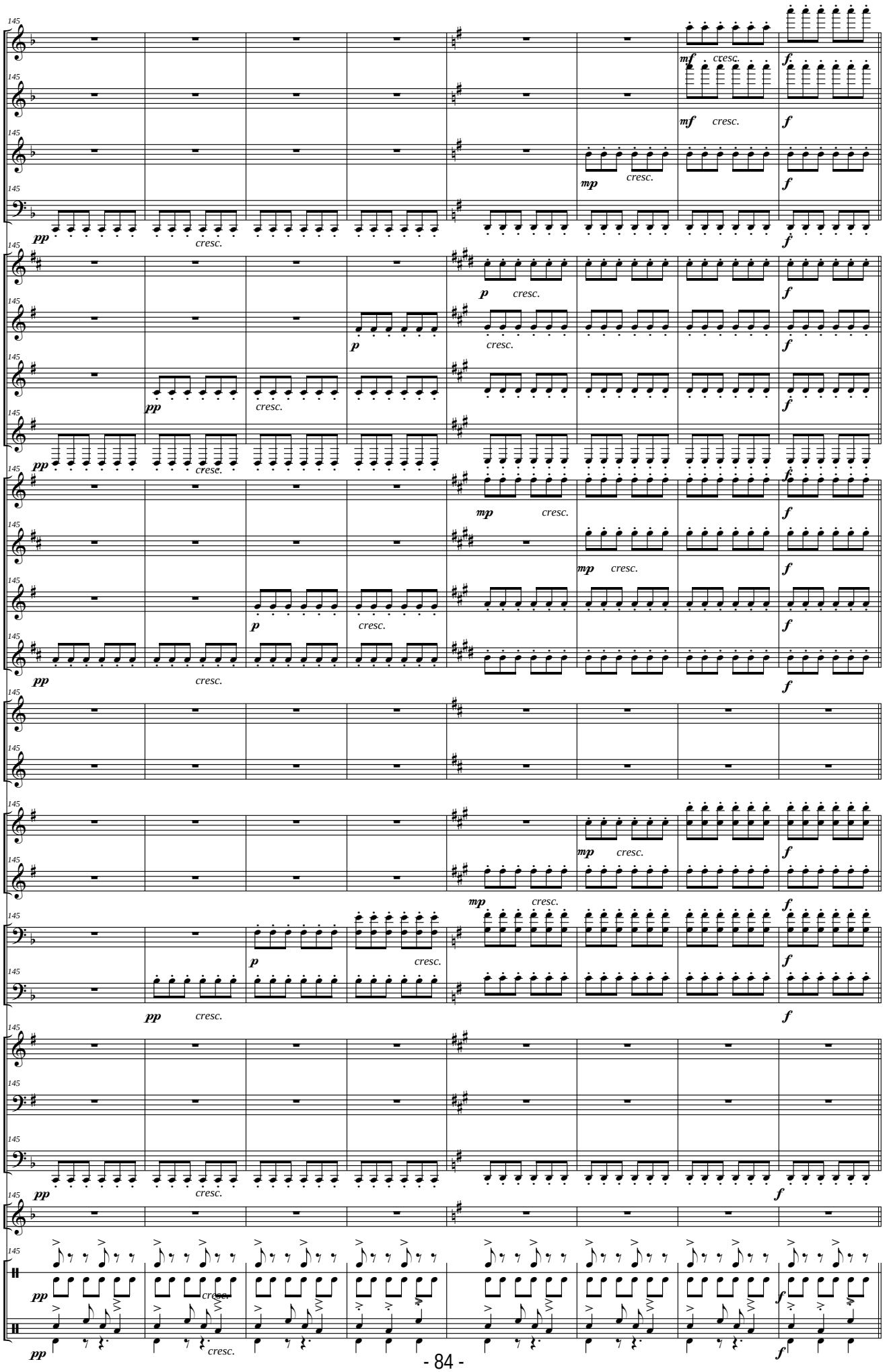
145
Picc.
Fl.
Ob.
Fag.
Cl. Picc. (Eb)
Cl. I - II (Bb)
Cl. III - IV (Bb)
Cl. Baj. (Bb)
S. Sop. (Bb)
S. Alt. (Eb)
S. Ten. (Bb)
S. Bar. (Eb)
Tp. I - III (F)
Trp. II (F)
Tr. I - III (Bb)
Tr. II (Bb)
Tbnes I - III
Tbn. II
Flisc. (Bb)
Bbard. (Bb)
Tub. (C)
Xilo.
Cenc. (agud)
Tub. (o Marac.)
T. Toms (3 alt.)
Bomb.
pp
p
mp
mf
f
cresc.

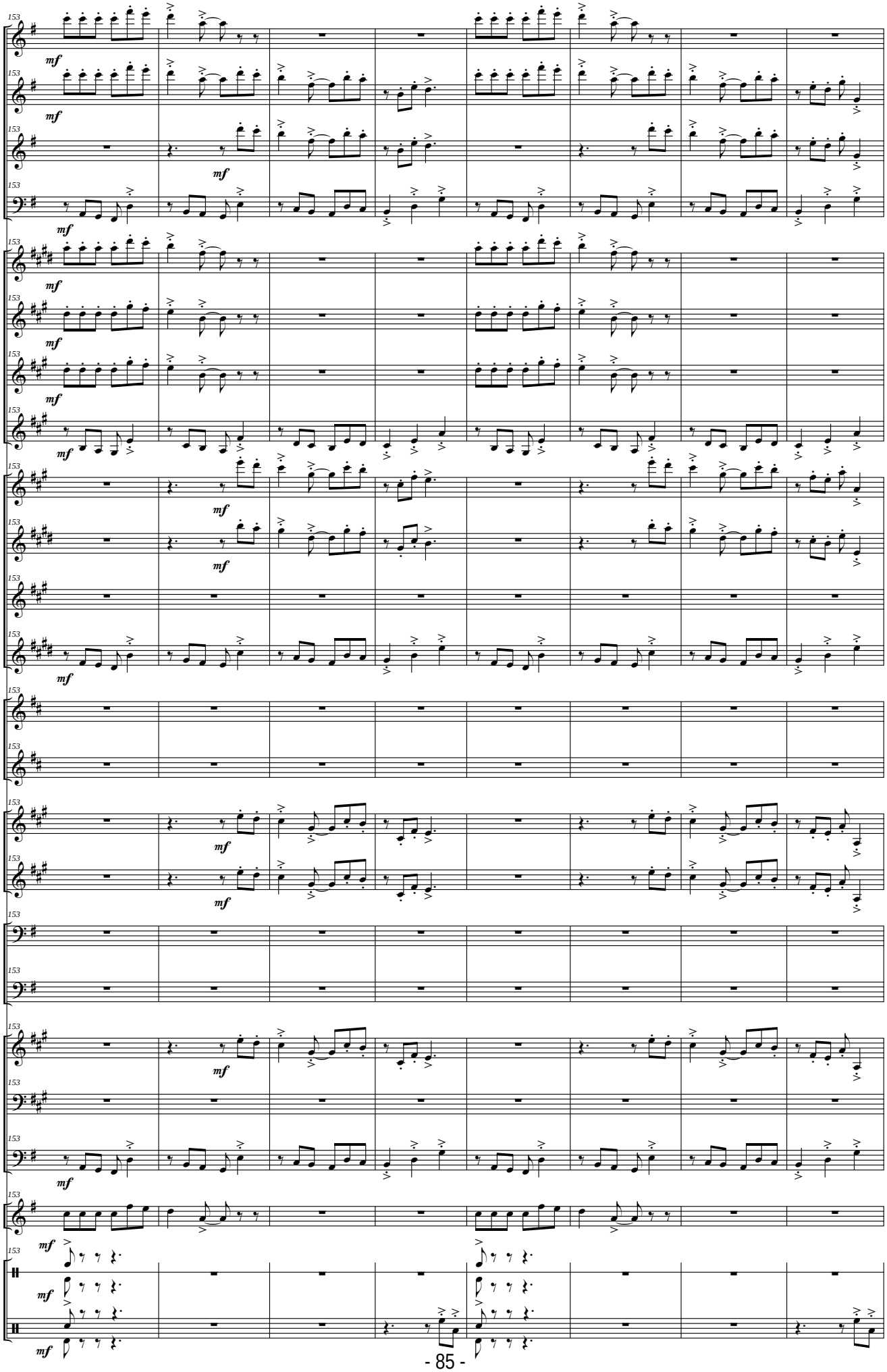
153
Picc.
Fl.
Ob.
Fag.
Cl. Picc. (Eb)
Cl. I - II (Bb)
Cl. III - IV (Bb)
Cl. Baj. (Bb)
S. Sop. (Bb)
S. Alt. (Eb)
S. Ten. (Bb)
S. Bar. (Eb)
Tp. I - III (F)
Trp. II (F)
Tr. I - III (Bb)
Tr. II (Bb)
Tbnes I - III
Tbn. II
Flisc. (Bb)
Bbard. (Bb)
Tub. (C)
Xilo.
Cenc. (agud)
Tub. (o Marac.)
T. Toms (3 alt.)
Bomb.
mf

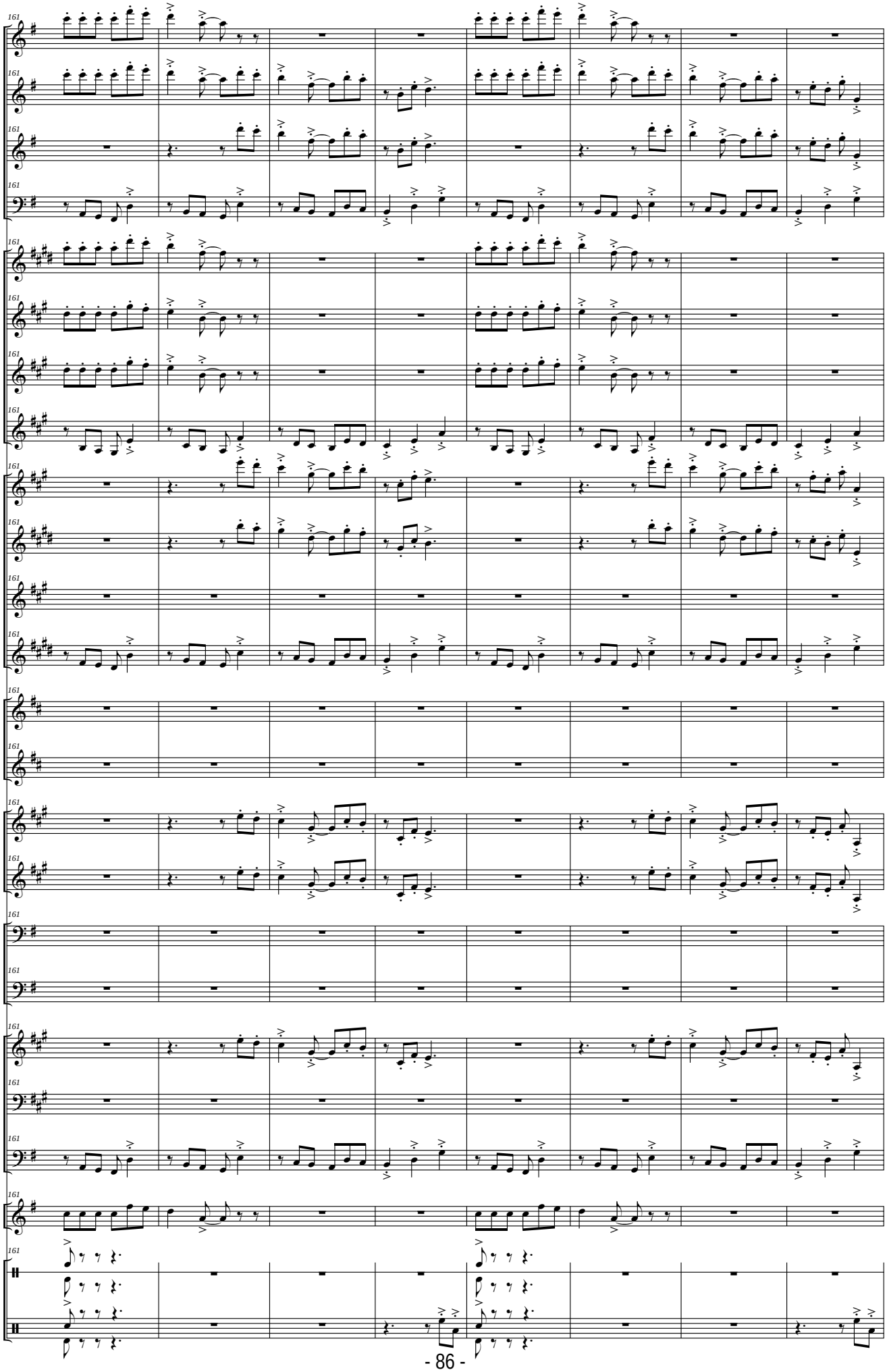
161
Picc.
Fl.
Ob.
Fag.
Cl. Picc. (Eb)
Cl. I - II (Bb)
Cl. III - IV (Bb)
Cl. Baj. (Bb)
S. Sop. (Bb)
S. Alt. (Eb)
S. Ten. (Bb)
S. Bar. (Eb)
Tp. I - III (F)
Trp. II (F)
Tr. I - III (Bb)
Tr. II (Bb)
Tbnes I - III
Tbn. II
Flisc. (Bb)
Bbard. (Bb)
Tub. (C)
Xilo.
Cenc. (agud)
Tub. (o Marac.)
T. Toms (3 alt.)
Bomb.

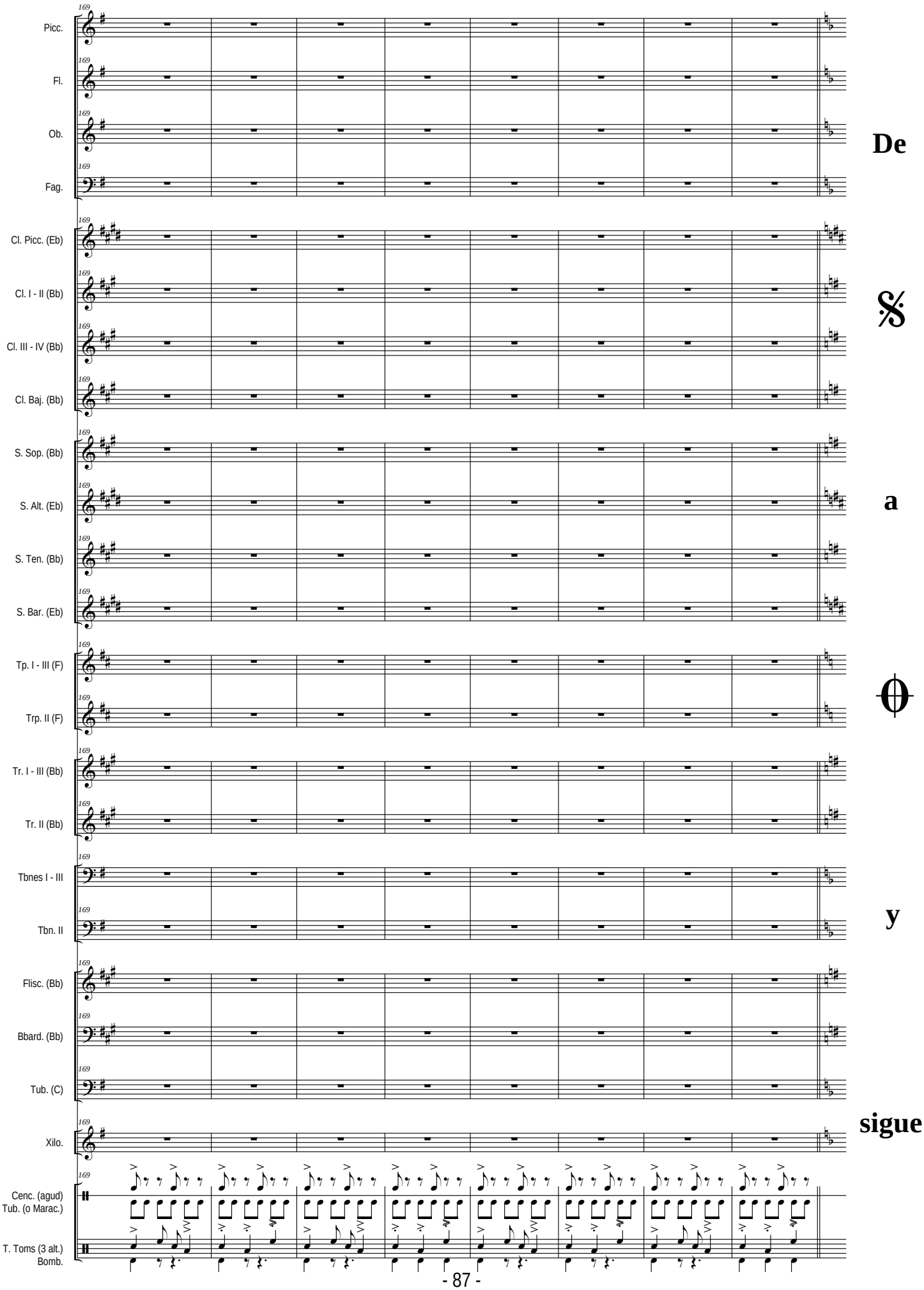
169
Picc.
Fl.
Ob.
Fag.
Cl. Picc. (Eb)
Cl. I - II (Bb)
Cl. III - IV (Bb)
Cl. Baj. (Bb)
S. Sop. (Bb)
S. Alt. (Eb)
S. Ten. (Bb)
S. Bar. (Eb)
Tp. I - III (F)
Trp. II (F)
Tr. I - III (Bb)
Tr. II (Bb)
Tbnes I - III
Tbn. II
Flisc. (Bb)
Bbard. (Bb)
Tub. (C)
Xilo.
Cenc. (agud)
Tub. (o Marac.)
T. Toms (3 alt.)
Bomb.
De
%
a
𝄘
y
sigue

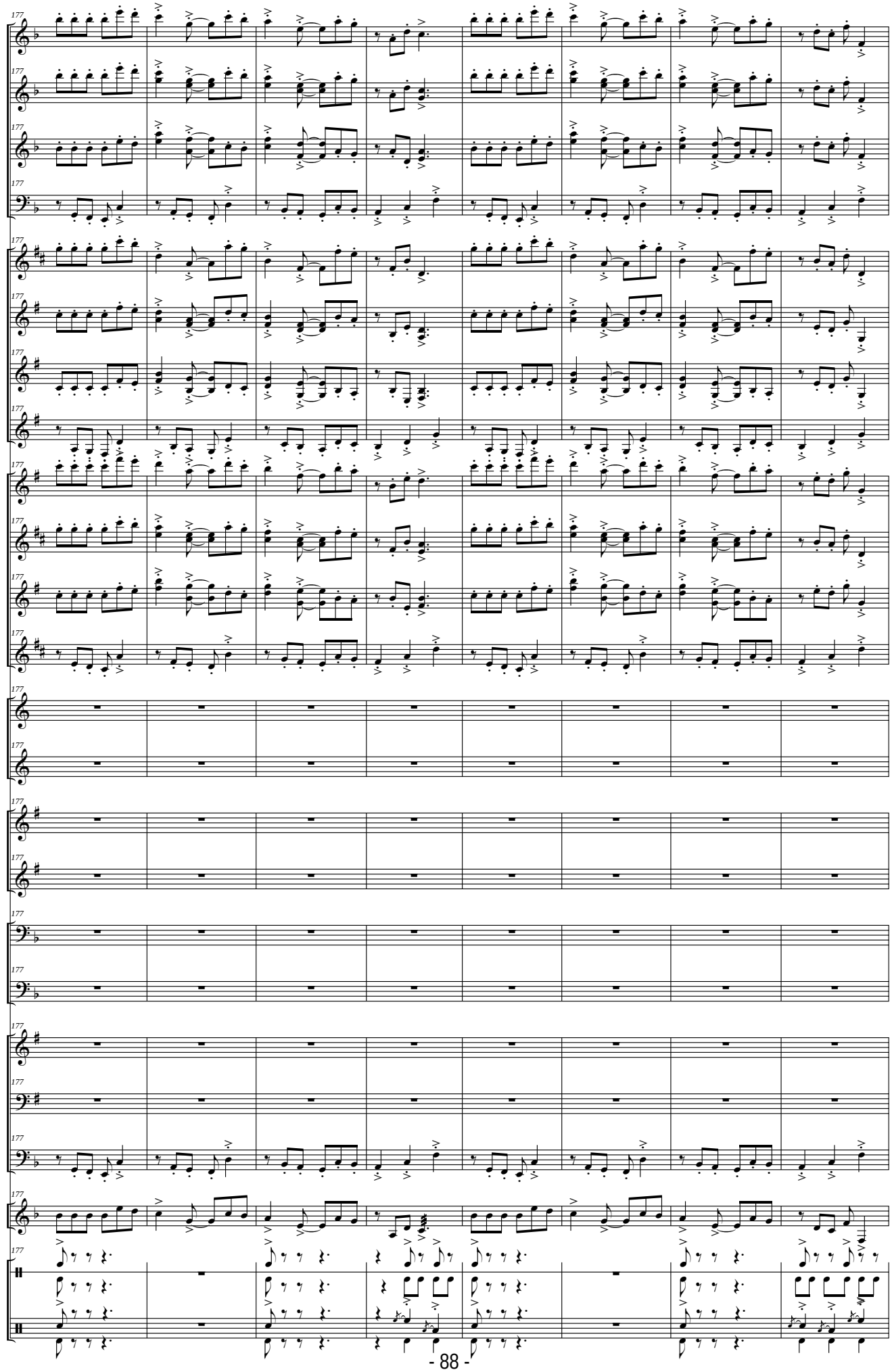
177
Picc.
Fl.
Ob.
Fag.
Cl. Picc. (Eb)
Cl. I - II (Bb)
Cl. III - IV (Bb)
Cl. Baj. (Bb)
S. Sop. (Bb)
S. Alt. (Eb)
S. Ten. (Bb)
S. Bar. (Eb)
Tp. I - III (F)
Trp. II (F)
Tr. I - III (Bb)
Tr. II (Bb)
Tbnes I - III
Tbn. II
Flisc. (Bb)
Bbard. (Bb)
Tub. (C)
Xilo.
Cenc. (agud)
Tub. (o Marac.)
T. Toms (3 alt.)
Bomb.

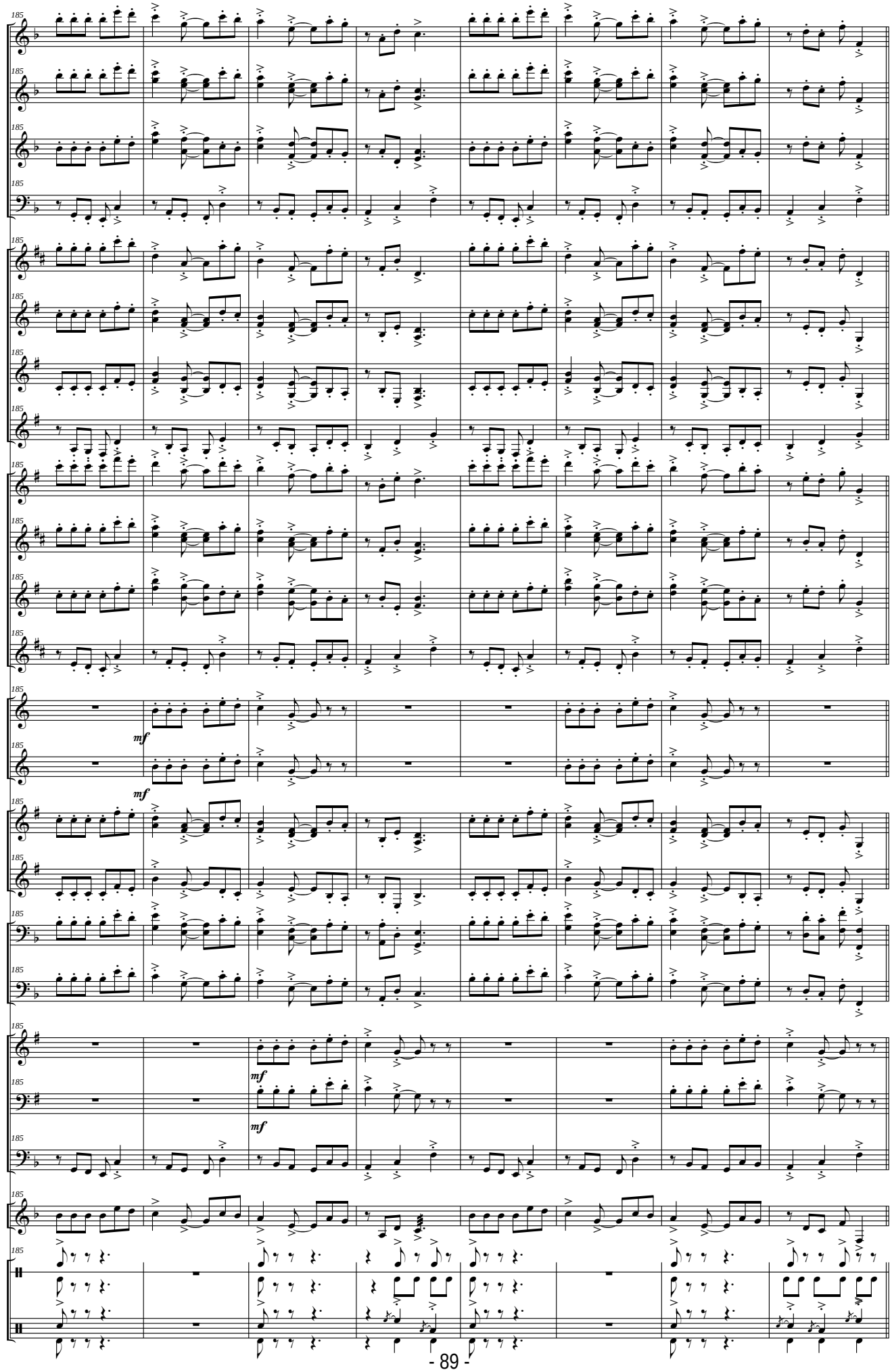
185
Picc.
Fl.
Ob.
Fag.
Cl. Picc. (Eb)
Cl. I - II (Bb)
Cl. III - IV (Bb)
Cl. Baj. (Bb)
S. Sop. (Bb)
S. Alt. (Eb)
S. Ten. (Bb)
S. Bar. (Eb)
Tp. I - III (F)
Trp. II (F)
Tr. I - III (Bb)
Tr. II (Bb)
Tbnes I - III
Tbn. II
Flisc. (Bb)
Bbard. (Bb)
Tub. (C)
Xilo.
Cenc. (agud)
Tub. (o Marac.)
T. Toms (3 alt.)
Bomb.
mf

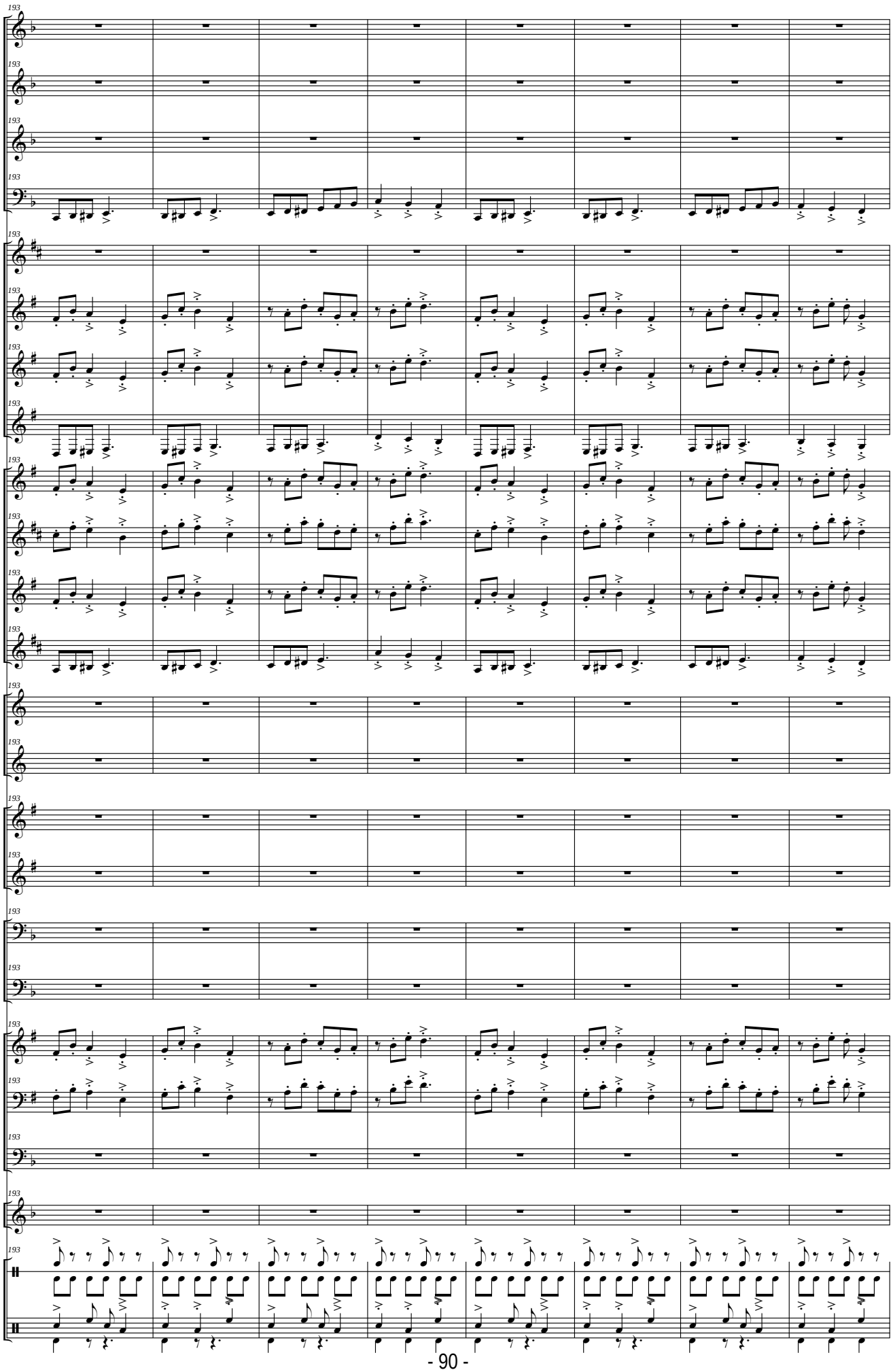
193
Picc.
Fl.
Ob.
Fag.
Cl. Picc. (Eb)
Cl. I - II (Bb)
Cl. III - IV (Bb)
Cl. Baj. (Bb)
S. Sop. (Bb)
S. Alt. (Eb)
S. Ten. (Bb)
S. Bar. (Eb)
Tp. I - III (F)
Trp. II (F)
Tr. I - III (Bb)
Tr. II (Bb)
Tbnes I - III
Tbn. II
Flisc. (Bb)
Bbard. (Bb)
Tub. (C)
Xilo.
Cenc. (agud)
Tub. (o Marac.)
T. Toms (3 alt.)
Bomb.

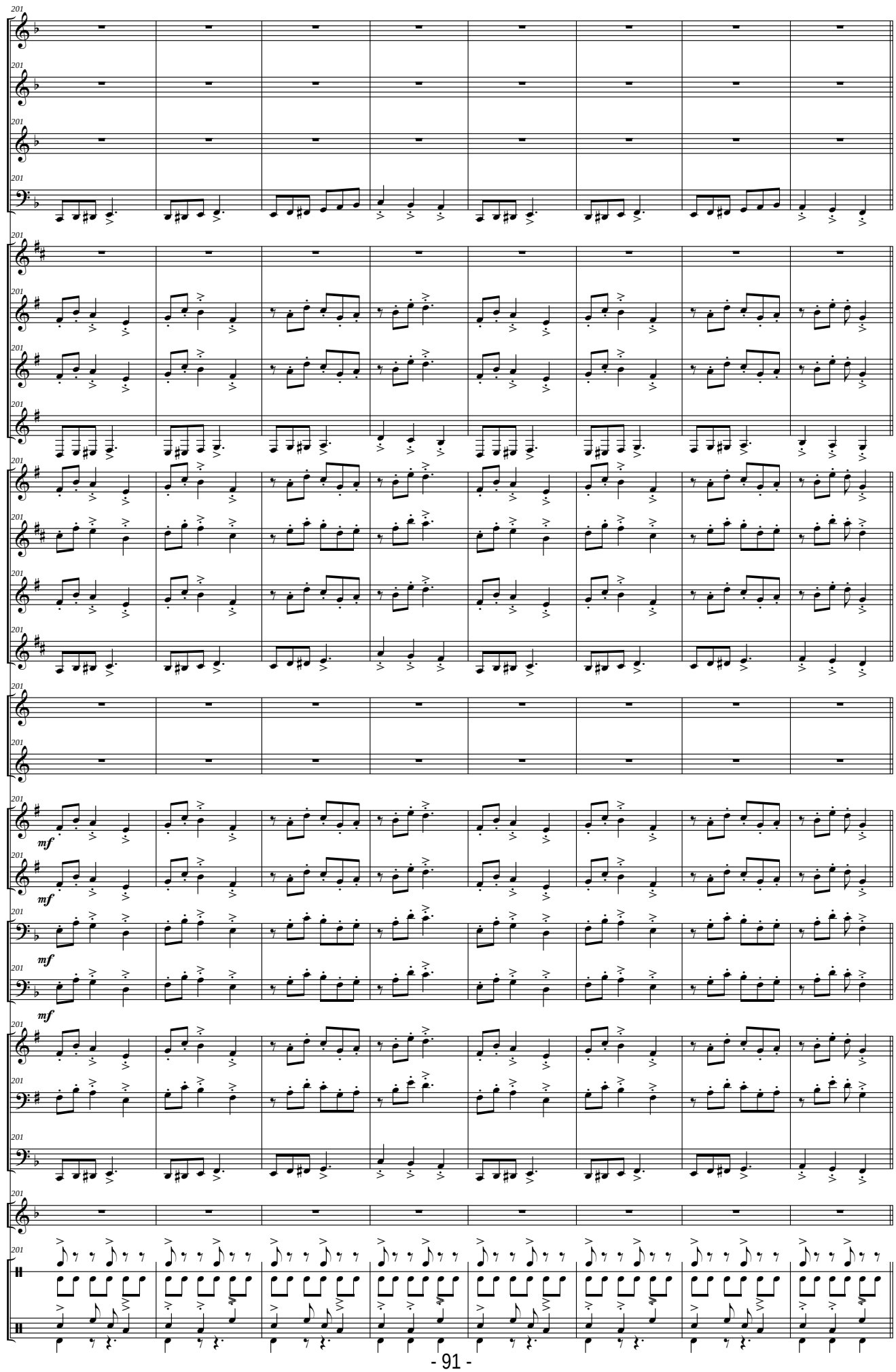
201
Picc.
Fl.
Ob.
Fag.
Cl. Picc. (Eb)
Cl. I - II (Bb)
Cl. III - IV (Bb)
Cl. Baj. (Bb)
S. Sop. (Bb)
S. Alt. (Eb)
S. Ten. (Bb)
S. Bar. (Eb)
Tp. I - III (F)
Trp. II (F)
Tr. I - III (Bb)
Tr. II (Bb)
Tbnes I - III
Tbn. II
Flisc. (Bb)
Bbard. (Bb)
Tub. (C)
Xilo.
Cenc. (agud)
Tub. (o Marac.)
T. Toms (3 alt.)
Bomb.
mf

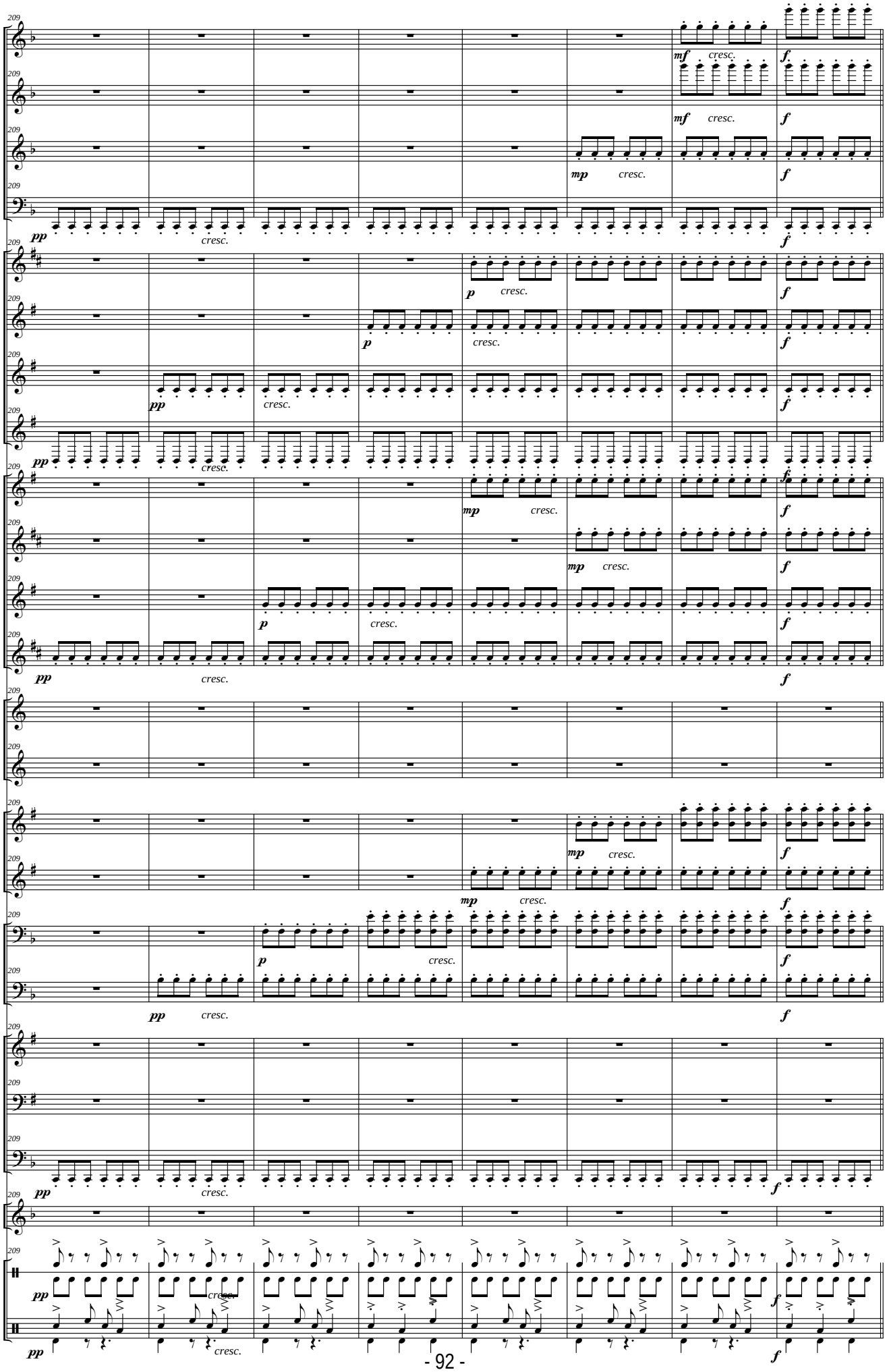
209
Picc.
Fl.
Ob.
Fag.
Cl. Picc. (Eb)
Cl. I - II (Bb)
Cl. III - IV (Bb)
Cl. Baj. (Bb)
S. Sop. (Bb)
S. Alt. (Eb)
S. Ten. (Bb)
S. Bar. (Eb)
Tp. I - III (F)
Trp. II (F)
Tr. I - III (Bb)
Tr. II (Bb)
Tbnes I - III
Tbn. II
Flisc. (Bb)
Bbard. (Bb)
Tub. (C)
Xilo.
Cenc. (agud)
Tub. (o Marac.)
T. Toms (3 alt.)
Bomb.
pp
cresc.
p
mp
mf
f

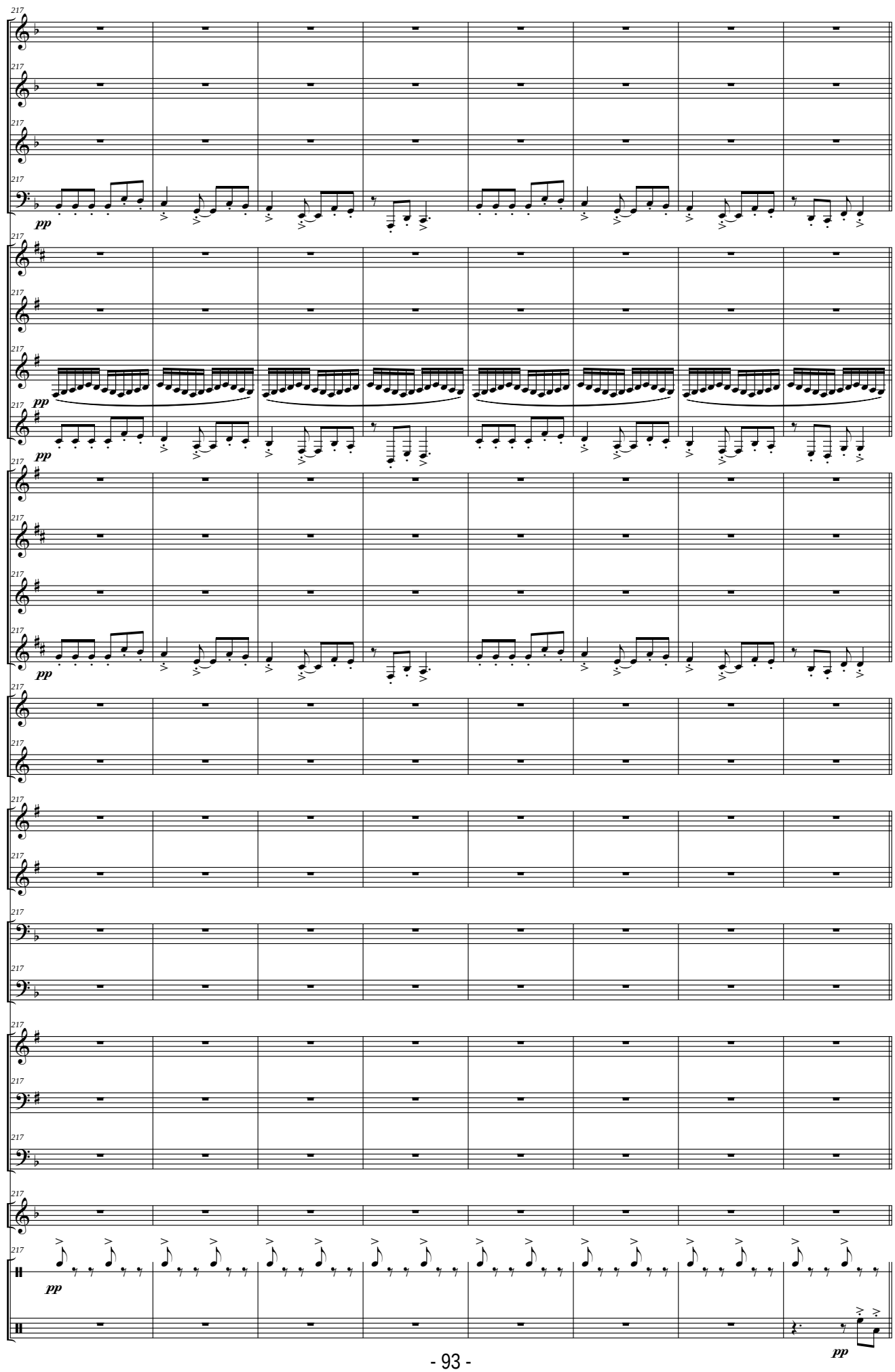
217
Picc.
Fl.
Ob.
Fag.
pp
Cl. Picc. (Eb)
Cl. I - II (Bb)
Cl. III - IV (Bb)
Cl. Baj. (Bb)
S. Sop. (Bb)
S. Alt. (Eb)
S. Ten. (Bb)
S. Bar. (Eb)
Tp. I - III (F)
Trp. II (F)
Tr. I - III (Bb)
Tr. II (Bb)
Tbnes I - III
Tbn. II
Flisc. (Bb)
Bbard. (Bb)
Tub. (C)
Xilo.
Cenc. (agud)
Tub. (o Marac.)
T. Toms (3 alt.)
Bomb.

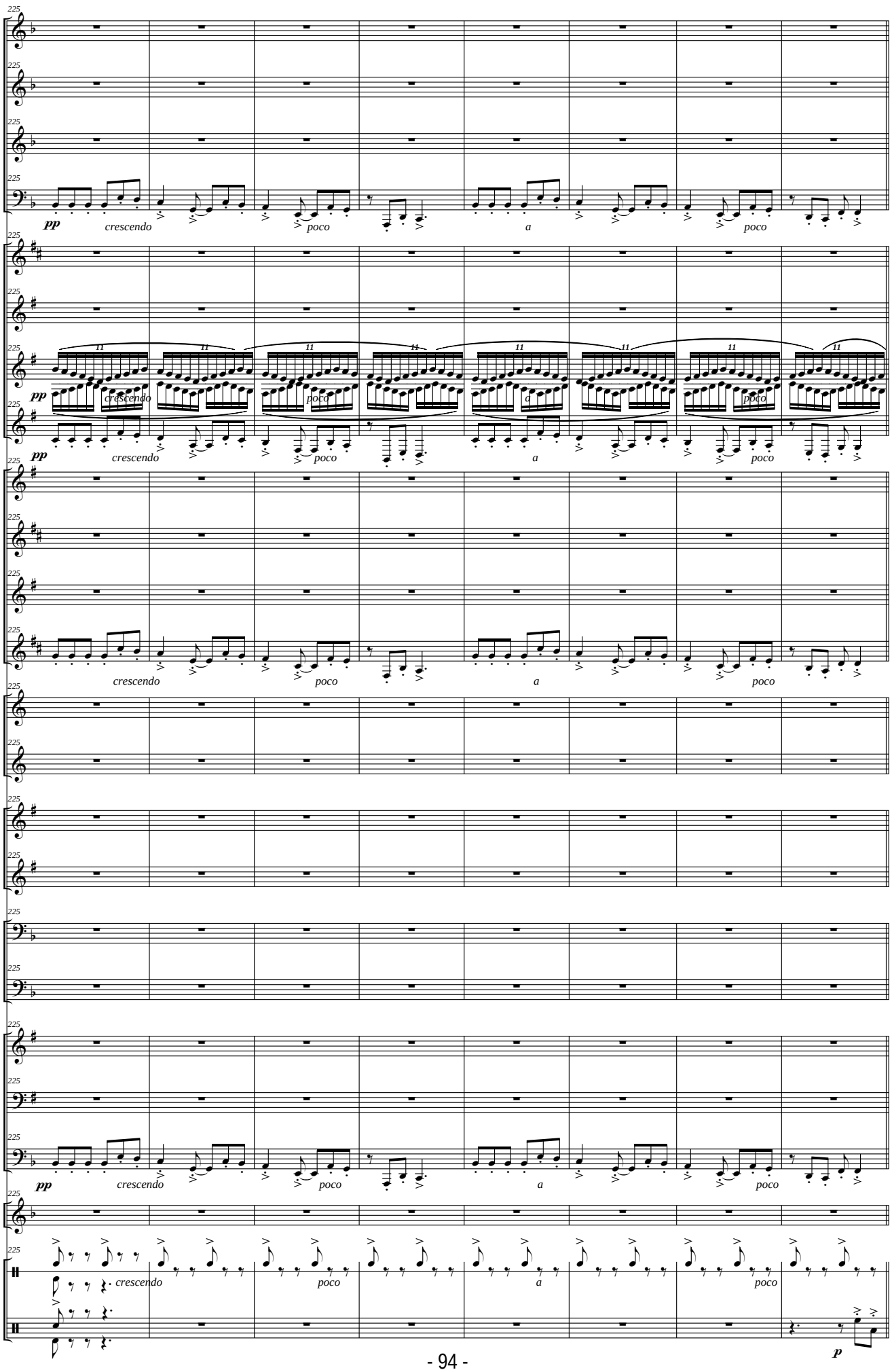
225
Picc.
Fl.
Ob.
Fag.
Cl. Picc. (Eb)
Cl. I - II (Bb)
Cl. III - IV (Bb)
Cl. Baj. (Bb)
S. Sop. (Bb)
S. Alt. (Eb)
S. Ten. (Bb)
S. Bar. (Eb)
Tp. I - III (F)
Trp. II (F)
Tr. I - III (Bb)
Tr. II (Bb)
Tbnes I - III
Tbn. II
Flisc. (Bb)
Bbard. (Bb)
Tub. (C)
Xilo.
Cenc. (agud)
Tub. (o Marac.)
T. Toms (3 alt.)
Bomb.
pp
crescendo
poco
a
poco
11
p

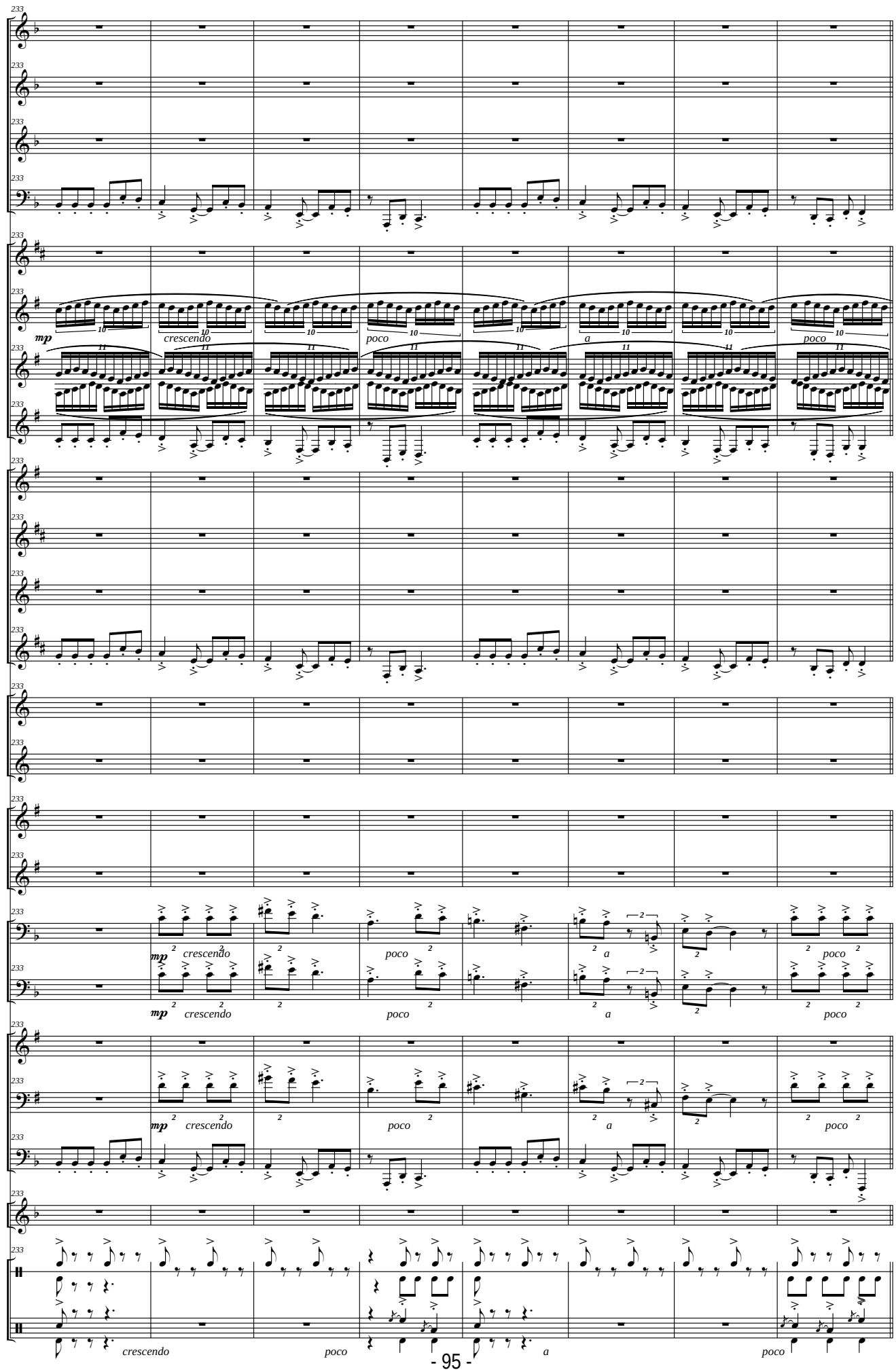
Picc.
Fl.
Ob.
Fag.
Cl. Picc. (Eb)
Cl. I - II (Bb)
Cl. III - IV (Bb)
Cl. Baj. (Bb)
S. Sop. (Bb)
S. Alt. (Eb)
S. Ten. (Bb)
S. Bar. (Eb)
Tp. I - III (F)
Trp. II (F)
Tr. I - III (Bb)
Tr. II (Bb)
Tbnes I - III
Tbn. II
Flisc. (Bb)
Bbard. (Bb)
Tub. (C)
Xilo.
Cenc. (agud)
Tub. (o Marac.)
T. Toms (3 alt.)
Bomb.
mp
crescendo
poco
a
poco

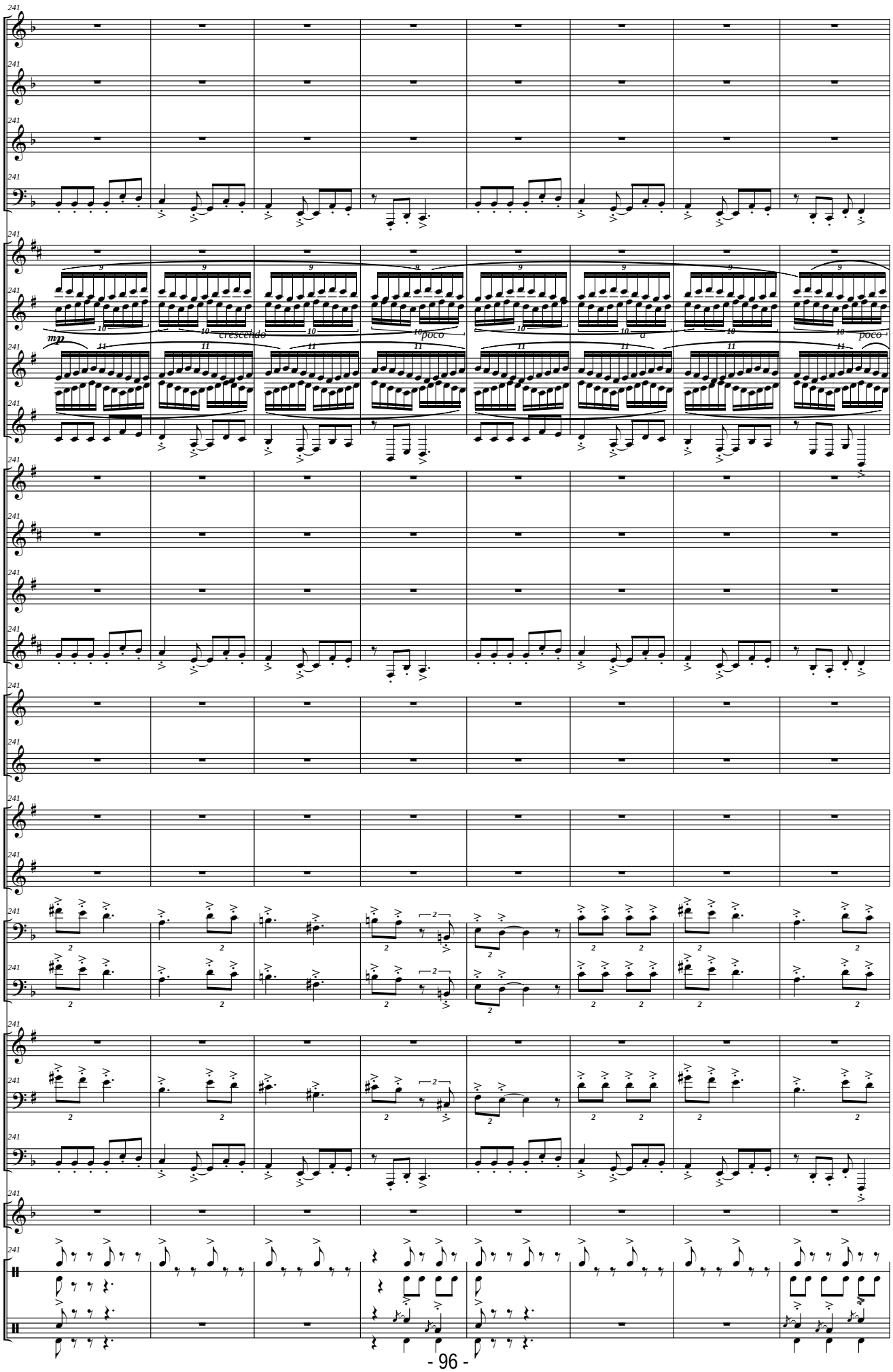
Picc.
Fl.
Ob.
Fag.
Cl. Picc. (Eb)
Cl. I - II (Bb)
Cl. III - IV (Bb)
Cl. Baj. (Bb)
S. Sop. (Bb)
S. Alt. (Eb)
S. Ten. (Bb)
S. Bar. (Eb)
Tp. I - III (F)
Trp. II (F)
Tr. I - III (Bb)
Tr. II (Bb)
Tbnes I - III
Tbn. II
Flisc. (Bb)
Bbard. (Bb)
Tub. (C)
Xilo.
Cenc. (agud)
Tub. (o Marac.)
T. Toms (3 alt.)
Bomb.
mp
crescendo
poco
poco
a

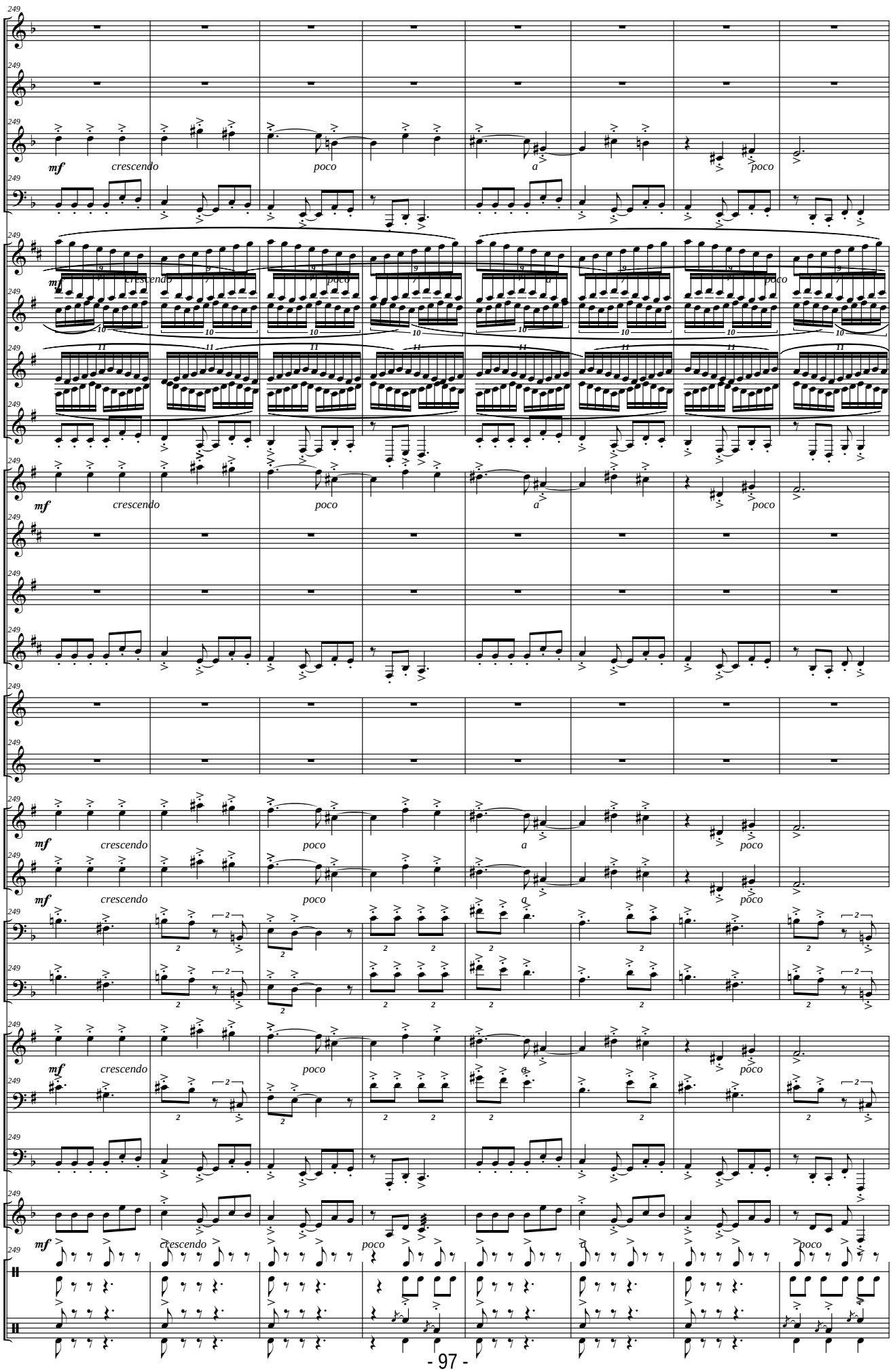
249
Picc.
Fl.
Ob.
Fag.
Cl. Picc. (Eb)
Cl. I - II (Bb)
Cl. III - IV (Bb)
Cl. Baj. (Bb)
S. Sop. (Bb)
S. Alt. (Eb)
S. Ten. (Bb)
S. Bar. (Eb)
Tp. I - III (F)
Trp. II (F)
Tr. I - III (Bb)
Tr. II (Bb)
Tbnes I - III
Tbn. II
Flisc. (Bb)
Bbard. (Bb)
Tub. (C)
Xilo.
Cenc. (agud)
Tub. (o Marac.)
T. Toms (3 alt.)
Bomb.
mf
crescendo
poco
a
poco

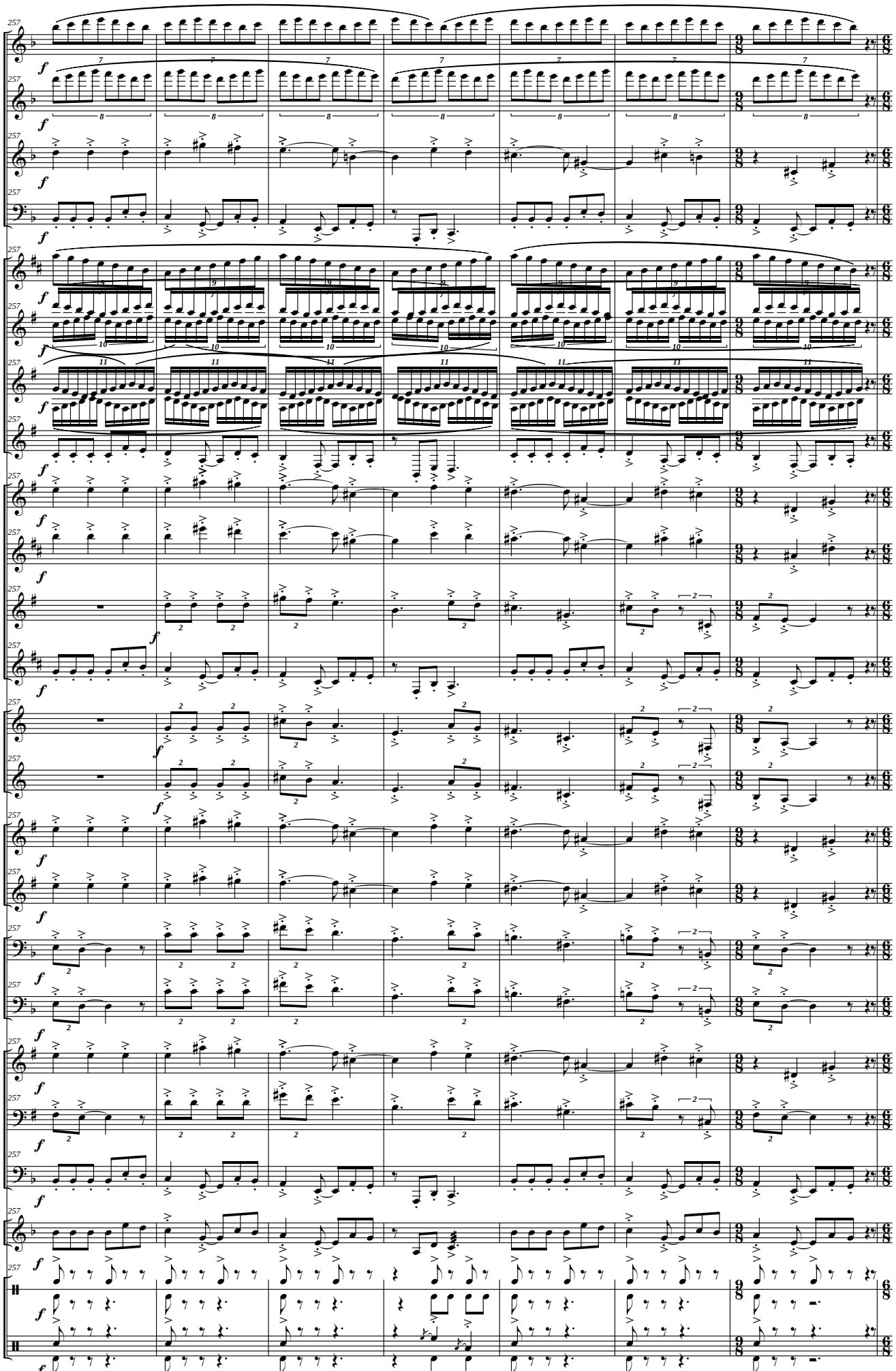
257
Picc.
Fl.
Ob.
Fag.
Cl. Picc. (Eb)
Cl. I - II (Bb)
Cl. III - IV (Bb)
Cl. Baj. (Bb)
S. Sop. (Bb)
S. Alt. (Eb)
S. Ten. (Bb)
S. Bar. (Eb)
Tp. I - III (F)
Trp. II (F)
Tr. I - III (Bb)
Tr. II (Bb)
Tbnes I - III
Tbn. II
Flisc. (Bb)
Bbard. (Bb)
Tub. (C)
Xilo.
Cenc. (agud)
Tub. (o Marac.)
T. Toms (3 alt.)
Bomb.

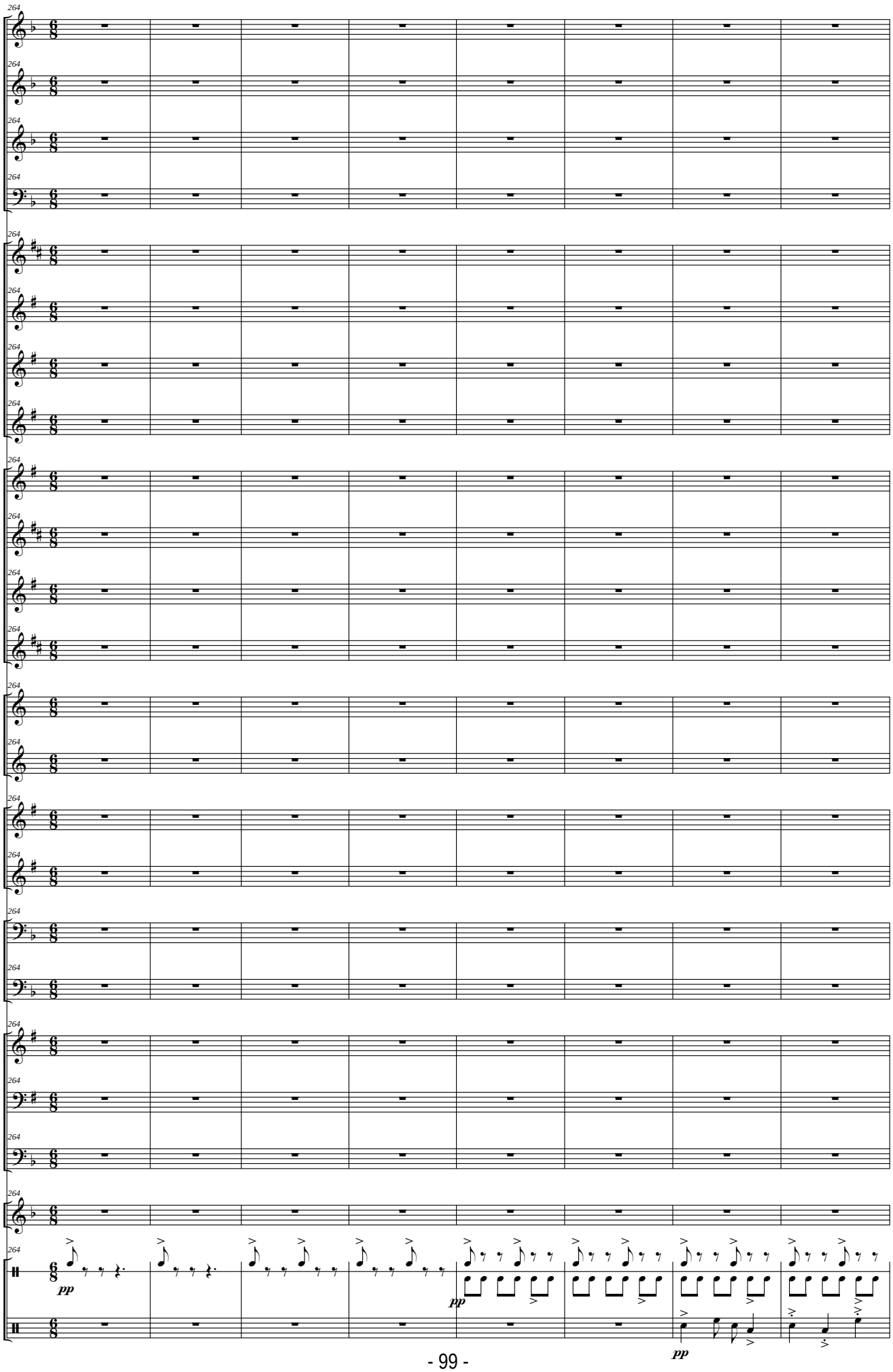
264
Picc.
Fl.
Ob.
Fag.
Cl. Picc. (Eb)
Cl. I - II (Bb)
Cl. III - IV (Bb)
Cl. Baj. (Bb)
S. Sop. (Bb)
S. Alt. (Eb)
S. Ten. (Bb)
S. Bar. (Eb)
Tp. I - III (F)
Trp. II (F)
Tr. I - III (Bb)
Tr. II (Bb)
Tbnes I - III
Tbn. II
Flisc. (Bb)
Bbard. (Bb)
Tub. (C)
Xilo.
Cenc. (agud)
Tub. (o Marac.)
T. Toms (3 alt.)
Bomb.
pp
pp
pp

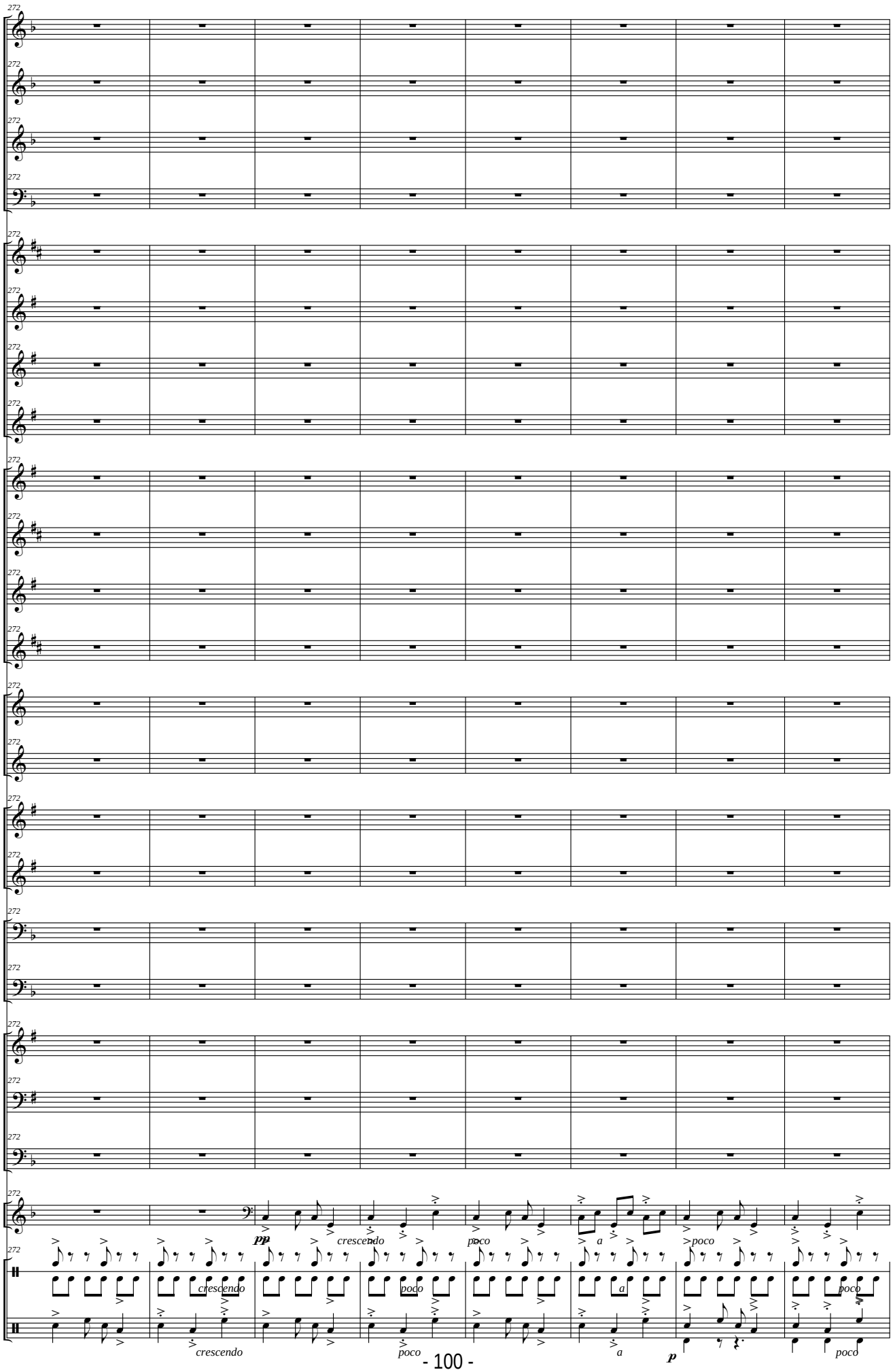
Picc.
Fl.
Ob.
Fag.
Cl. Picc. (Eb)
Cl. I - II (Bb)
Cl. III - IV (Bb)
Cl. Baj. (Bb)
S. Sop. (Bb)
S. Alt. (Eb)
S. Ten. (Bb)
S. Bar. (Eb)
Tp. I - III (F)
Trp. II (F)
Tr. I - III (Bb)
Tr. II (Bb)
Tbnes I - III
Tbn. II
Flisc. (Bb)
Bbard. (Bb)
Tub. (C)
Xilo.
Cenc. (agud)
Tub. (o Marac.)
T. Toms (3 alt.)
Bomb.
pp
crescendo
poco
a
poco
crescendo
poco
a
poco
crescendo
poco
a
p
poco

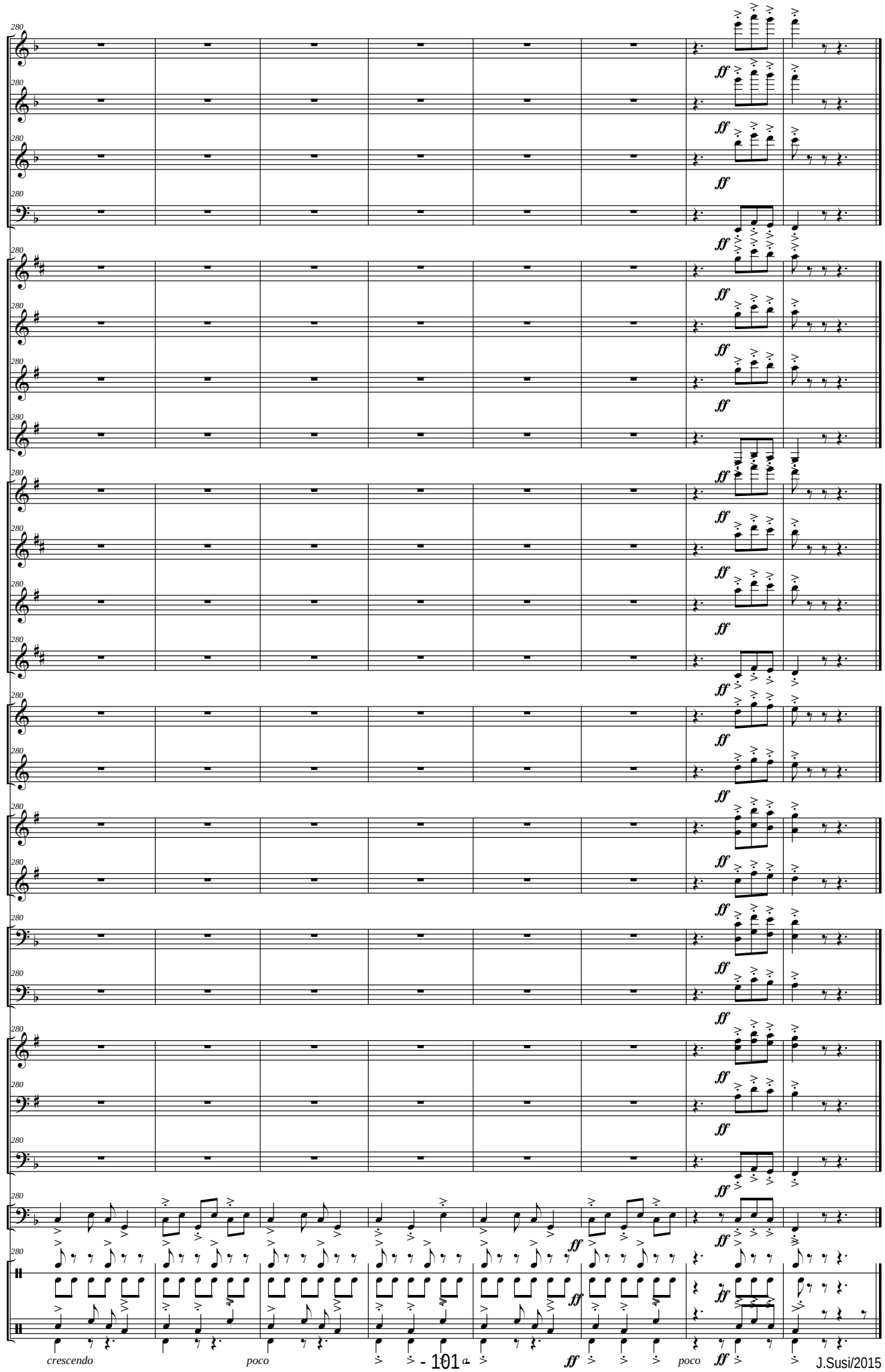
Picc.
Fl.
Ob.
Fag.
Cl. Picc. (Eb)
Cl. I - II (Bb)
Cl. III - IV (Bb)
Cl. Baj. (Bb)
S. Sop. (Bb)
S. Alt. (Eb)
S. Ten. (Bb)
S. Bar. (Eb)
Tp. I - III (F)
Trp. II (F)
Tr. I - III (Bb)
Tr. II (Bb)
Tbnes I - III
Tbn. II
Flisc. (Bb)
Bbard. (Bb)
Tub. (C)
Xilo.
Cenc. (agud)
Tub. (o Marac.)
T. Toms (3 alt.)
Bomb.
280
ff
crescendo
poco
poco

OTRAS OBRAS PARA BANDA DE J. SUSI *(por Orden Alfabético)*

Aires de España (PD)(op 70-B)(Dur. aprox: 4'50'')

Aires de Fiesta (PD)(op 54-C)

Aires gallegos (Suite)(op 38)(Versión para Banda del Autor)(Dur. aprox: 18 m.) *I Obertura - II Canción-canon - III Galop - IV Cantilena y variaciones - V Muñeira y final*

Al-Andalus Suite (op 15)(Dur. aprox: 14 m.) *I-La noche. II-El alba. III-El atardecer*

"a Martos" (PD de Concierto)(op 67-b)

A mi abuelo (PD)(op 92-c)(Dur. aprox: 3'55'')

Andalucía (suite Nº 1) (op 49)(Dur: aprox: 19, m.) *I Petenera - II Romera - III Fandangos*

Andalucía (suite Nº 2) (op 74)(Dur: aprox: 21, m.) *I - Aromas de Sevilla. II - Danza. III - Bulerías (Extraido de la "Sonata Flamenca" -op 72- IIIer Tpo. "En la lumbre", para Saxo Alto y Piano)*
Obra Obligada en el Certamen Internacional de Bandas de Música de Valencia 2014 - SECCIÓN PRIMERA -

Añoranzas (op 65)(Dur. aprox: 7'10'')(Pequeña Serenata para 2 Trompas solistas y Banda)(a la memoria de Miguel Angel Colmenero, en el Xº Aniversario de la creación del Curso y Festival Internacional de Música de Jamilena - Jaén)

Arjona flamenco (PD)(op 67-a)

Aromas de la Alhambra (Serenata para cuerdas)(op 51)(Dur. aprox: 6'30'' m.)(Transcripción para Banda Sinfónica del autor)

Auringi - suite (op 44)(Dur. aprox: 17'30'' m.) *I Amanecer en el castillo - II En los olivares - III Por las callejuelas - IV Jaleo y final*

Brisas del norte (PD de concierto)(op 42-a)

Brisas del Sur (PD)(op 54-B)

Concierto para Saxo Tenor (Bb), Piano, Cuerda y Percusión (op 14) (Dur. aprox: 20 m.) **(Transcripción para Banda Sinfónica del Autor)**

Ecos de mi tierra (PD)(op 92-a)

Ecos Valencianos (PD)(op 70-d)

El Aldeano (PD de Concierto)

El Comisario (PD)(op 70-a)

Elegía-Homenaje por las víctimas del 11-M y el Subinspector del GEO Francisco Javier Torronteras Gadea (op 63)(para Violoncello solo)(Dur. Aprox: 3'00'' m.)(Arr: para Banda del Autor)

Epopeyas Valencianas (op 62)(Poema sinfónico para Gran Banda Sinfónica)(Dur. aprox: 17'30'' m.)
Obra Obligada en el Certamen Internacional de Bandas de Música de Valencia 2004 - SECCIÓN DE HONOR - Encargo del Excmo. Ayuntamiento de Valencia

Espacios abiertos-suite (op 31)(Dur. aprox: 17'05'' m.) *1er Tpo = Introducción: Dehesa de la Villa - 2º Tpo = Canción: Campo del Moro - 3er Tpo = Quasi un vals: Parque del Retiro - 4ª Tpo = Finale: Casa de Campo*
Premio "Maestro Villa de Música 1994" del Excmo. Ayuntamiento de Madrid

Fantasía 175 (op 43)(Dur. aprox: 11 m.)

Fantasía sobre cuatro sonidos (op 22)(Dur: aprox: 17'30'' m.)
Premio "Maestro Villa de Música 1992" del Excmo. Ayuntamiento de Madrid

Fiesta en Mataluenga (PD)(op 70-C) (Dur. aprox: 4'25'')

Garbo y tronío (PD)(op 42-c)

Garsuán March (Marcha de Concierto)(op 92b) (Dur: aprox: 5'04'')

Gitanerías (PD de Concierto)(op 67-d)

Gracia andaluza (PD)(op 54-A)

Himno de La Bóveda (op 70-C)(Dur. aprox: 2'30'')

"Homenaje" (a D. Pascual Marquina)**(Fantasía sobre motivos del PD "España Cañí")**(op 40)(Dur. aprox: 9 m.)

Jazz Concert (Homenaje a...) (op 77)(Dur: aprox: 18'50'') *I Thelonius Monk (Blues) - II Henry Mancini (11/4) - III Stan Kenton (Slow) - IV Count Basie (Swing)*

Jazz Concert Nº 2 (Homenaje a...) (op 93)(Dur: aprox: 16'40'') *I Coleman Hawkins (Blues) - II Paul Desmond (5x4) - III Stan Getz (Bossa-nova) - IV John Coltrane (Afro-swing)*

Latin Concert (Homenaje a...) (op 80)(Dur: aprox: 19'45'') *I Benny Moré (Son Cubano) - II Pérez Prado (Mambo) - III Cole Porter (Beguin) - IV Tom Jobim (Bossa-Samba)*

Latin Concert Nº 2 (op 96)(Dur: aprox: 18'15'') *I Bolero - II Vals-Joropo - III Ranchera - IV Malambo*

Marcha Solemne (op 73-a)(Marcha lenta de Concierto)(Dur. aprox: 6'30'')

Martes Santo en La Magdalena (Marcha de Procesión)

MEGAGEM (op 60)(Dur. aprox: 17'40'' m.)
Premio "Maestro Villa de Música 2003" del Excmo. Ayuntamiento de Madrid

Mr. Ellington suite (op 56)(Dur: aprox: 21'30'') I Blues - II Vals-Jazz - III Bossa-nova - IV Funfy-blues

Nostalgias (PD de concierto)

Nueva gente (PD de concierto)

Nuevas promociones (Pasodoble-Marcha)(op 42-b)

Semana Santa Andaluza (Marcha de Procesión)

Solera y señorío (PD de Concierto)(op 67-c)

Sonata Weberiana "Homenaje a Carl Mª von Weber" (op 76)(Dur.aprox:: 22'10'' m.)(Clarinete -Bb- y Piano)(Instrumentación para Clarinete -Bb- y Banda Sinfónica -sin Metales- del Autor)

Suite Tuccitana (op 71)(Dur. aprox: 19'30'' m.) *I A la sombra de la Peña - II La flor del olivo - III Barrio Histórico - IV Fiesta de la aceituna y Final*

Summer Night Music (op 85)(Suite Nº 1)(Dur: aprox: 18'50'') *I Marcha - II Canción - III Vals - IV Tarantela*

Summer Night Music (op 88)(Suite Nº 2) **"Spain"** (Dur: aprox: 19'50'') *I Embrujo Granaino (Nocturno) - II Seguirillas - III Zortzico - IV Jota*

Tango Nº 1 (op 75-a) (Tango de Concierto)(Dur. aprox: 5'05'')

Tango Nº 2 (Piazzoleando) (op 75-b)(Tango de Concierto)(Dur. aprox: 6'20'')

Tango Nº 3 (Tang-Jazz) (op 75-c)(Tango de Concierto)(Dur. aprox: 5'35'')

True Type concert (op 36)(Dur. aprox: 17'20'' m.)
Premio "Maestro Villa de Música 1997" del Excmo. Ayuntamiento de Madrid

Tucci (Martos)(PD)(op 42-d)

Vals de los 25 (op 52)(Dur: aprox: 05'50'' m.)

Yayyan (Jaén) (PD de Concierto)(op 54-D)(con motivos del "Himno a Jaén" de E. Cebrián)

Nota: El Catálogo completo de J. Susi (Orquesta Sinfónica, Banda Sinfónica, Conjunto Instrumental, Cámara, y Vocal), se puede consultar en: www.josesusi.com