MÚSICA DE HOY

PARA

CUARTETO

DE

CLARINETES

Noches en Andalucía (Suite Nº 2)

I - Huelva
II - Jaén
III - Málaga
IV- Sevilla

José Susi López

Partitura

Noches en Andalucía (Suite Nº 2)

I - Huelva
II - Jaén
III - Málaga
IV- Sevilla

J. Susi (op 135)
Madrid, 2023

Noches en Andalucía (Suite N° 2)
I - Huelva

J.Susi (op 135)

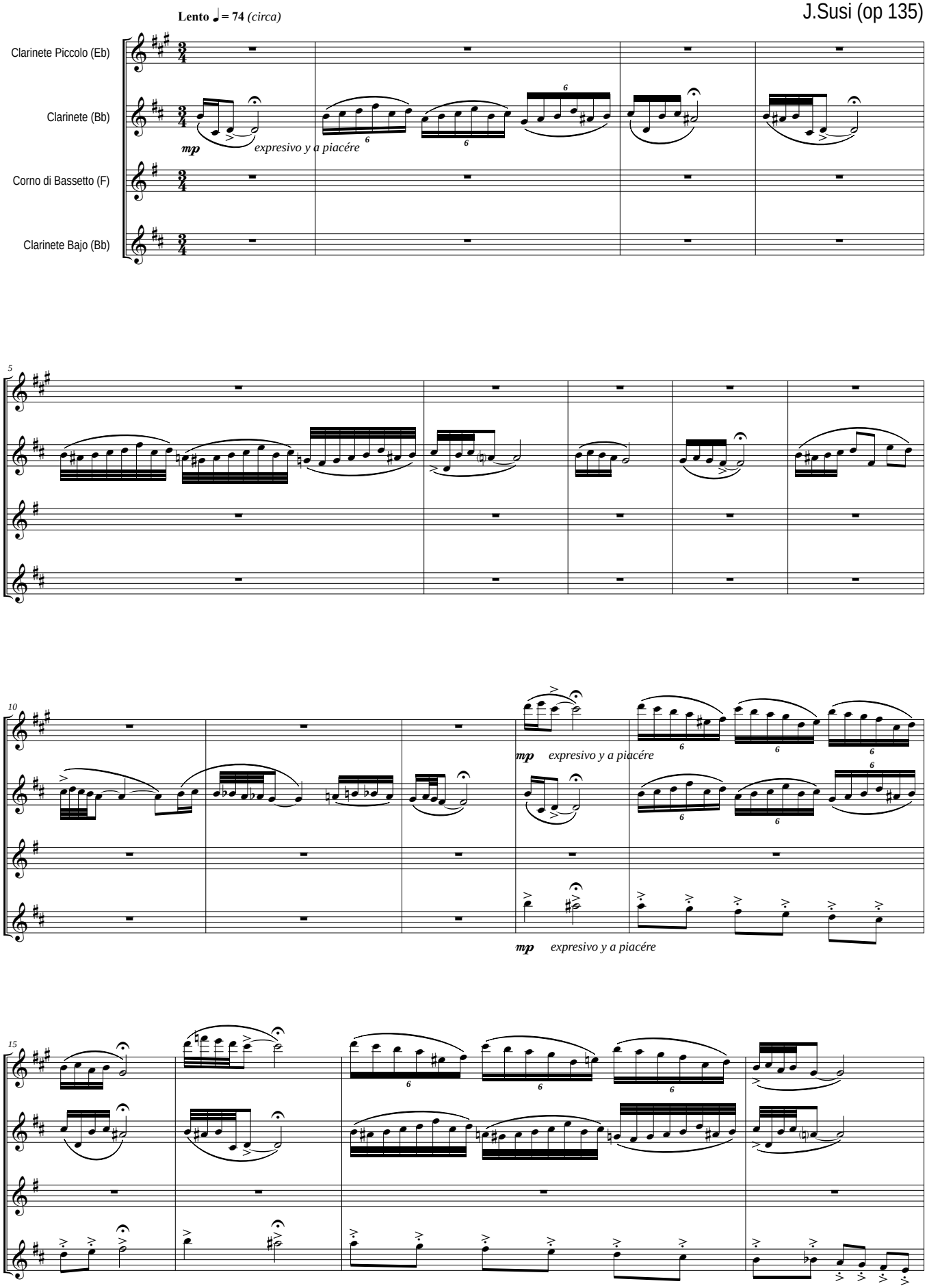

Todos los Derechos de esta obra, están protegidos por el Registro General de la Propiedad Intelectual de España, así como por la Sociedad General de Autores y Editores de España, donde ha sido Registrada por su Autor: J. Susi - 2023 - Ed. Música de hoy - Madrid - España

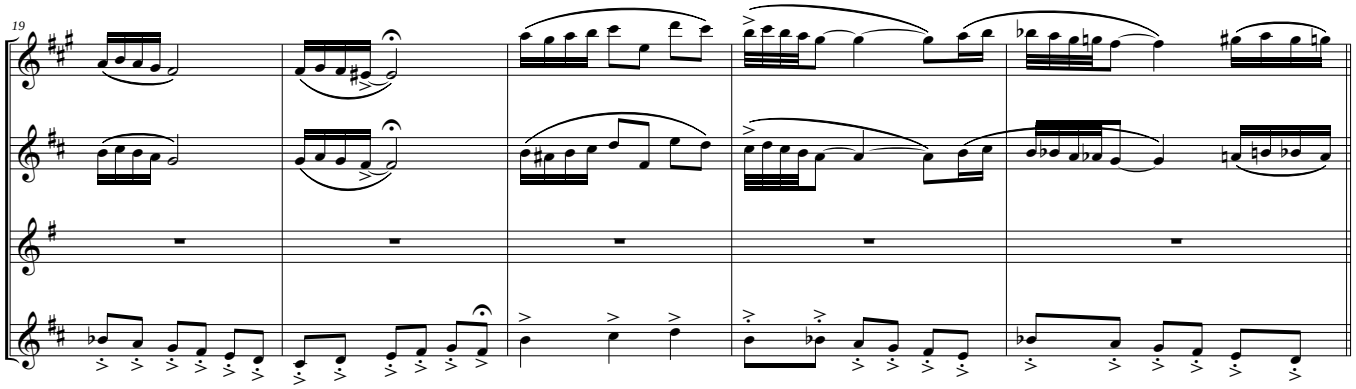
19

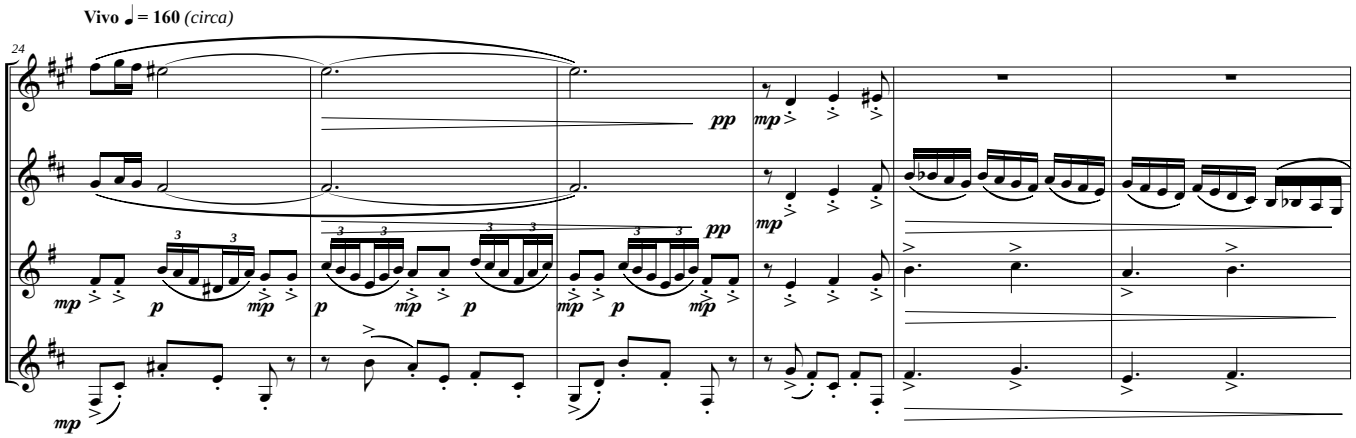
Vivo ♩ = 160 (circa)
24

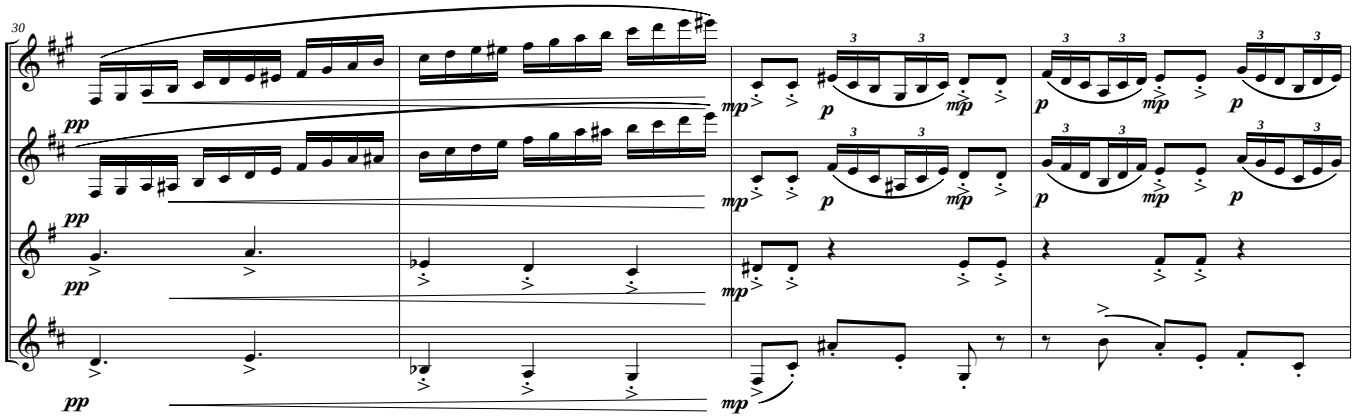
30

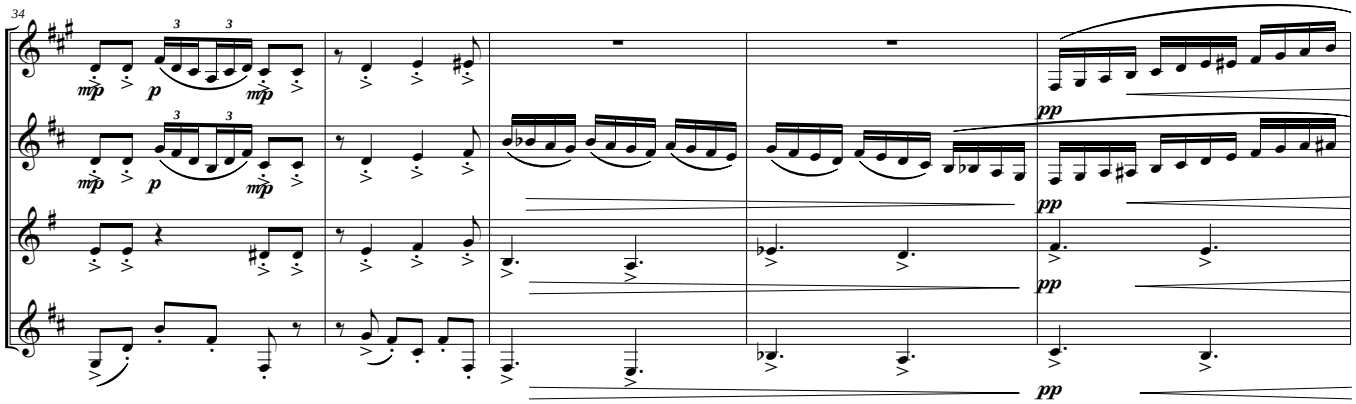
34

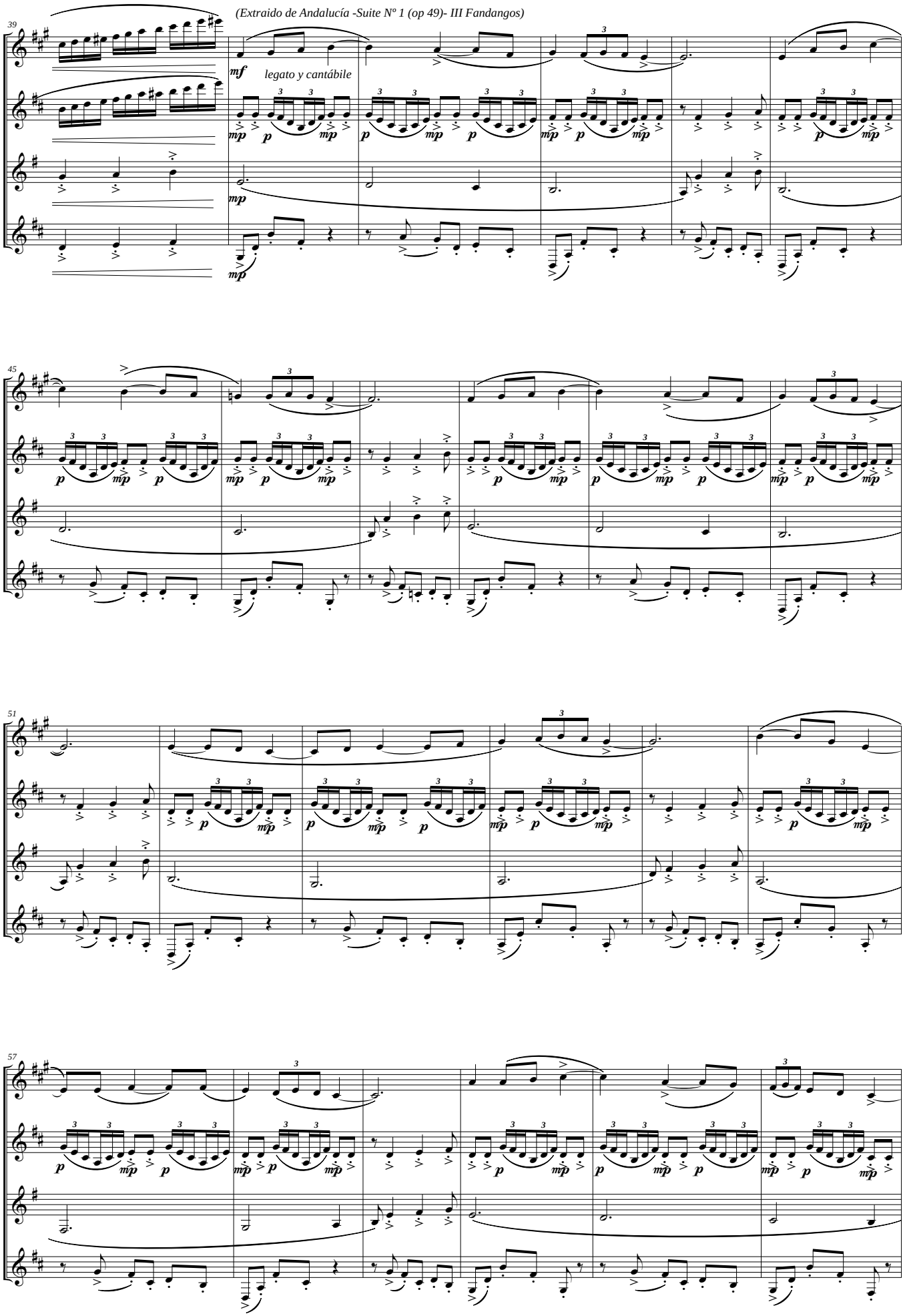
(Extraido de Andalucía -Suite Nº 1 (op 49)- III Fandangos)
39
mf
legato y cantábile
45
51
57

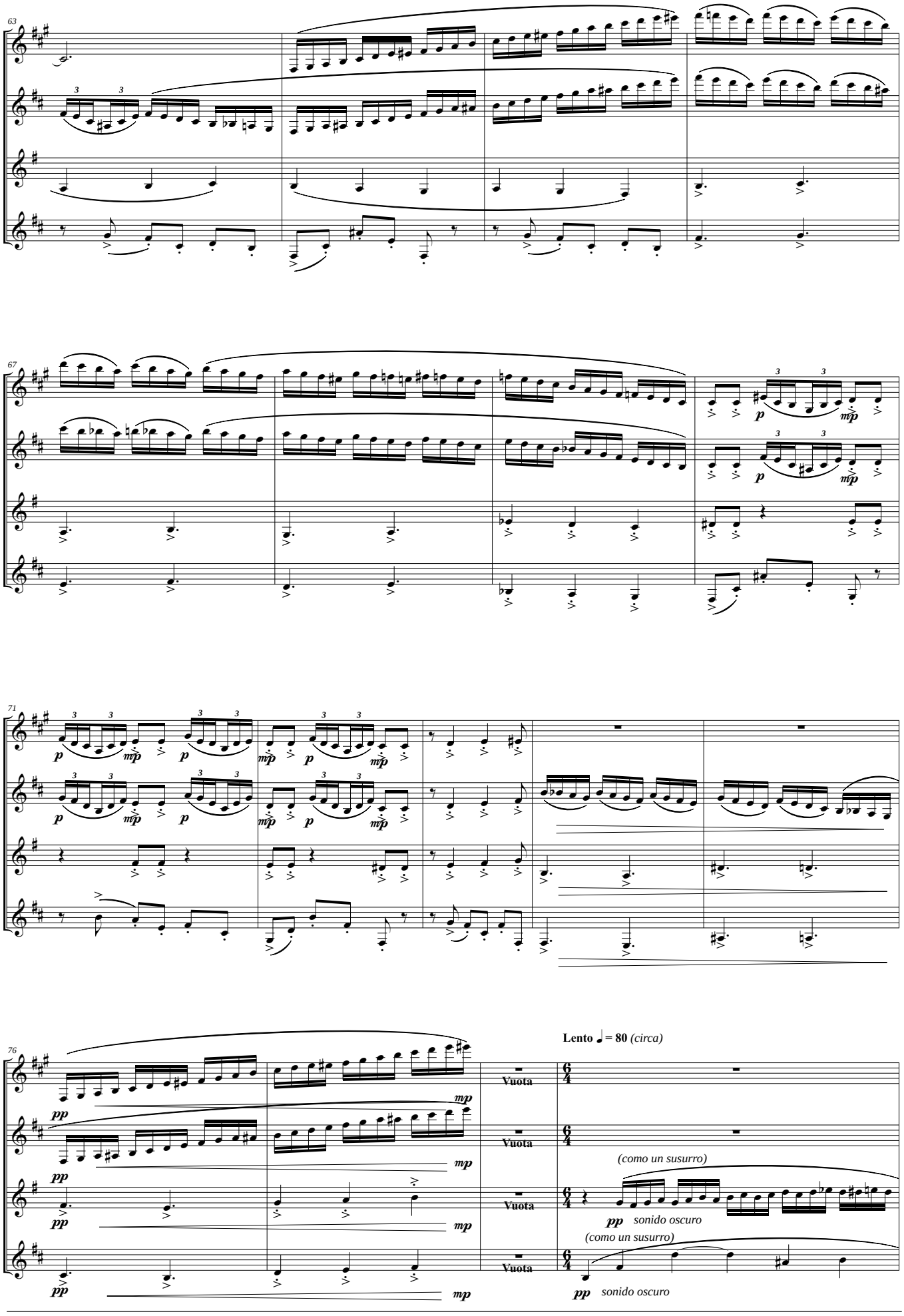
63
67
71
76
Lento ♩ = 80 (circa)
Vuota
Vuota
Vuota
Vuota
(como un susurro)
pp sonido oscuro
(como un susurro)
pp sonido oscuro

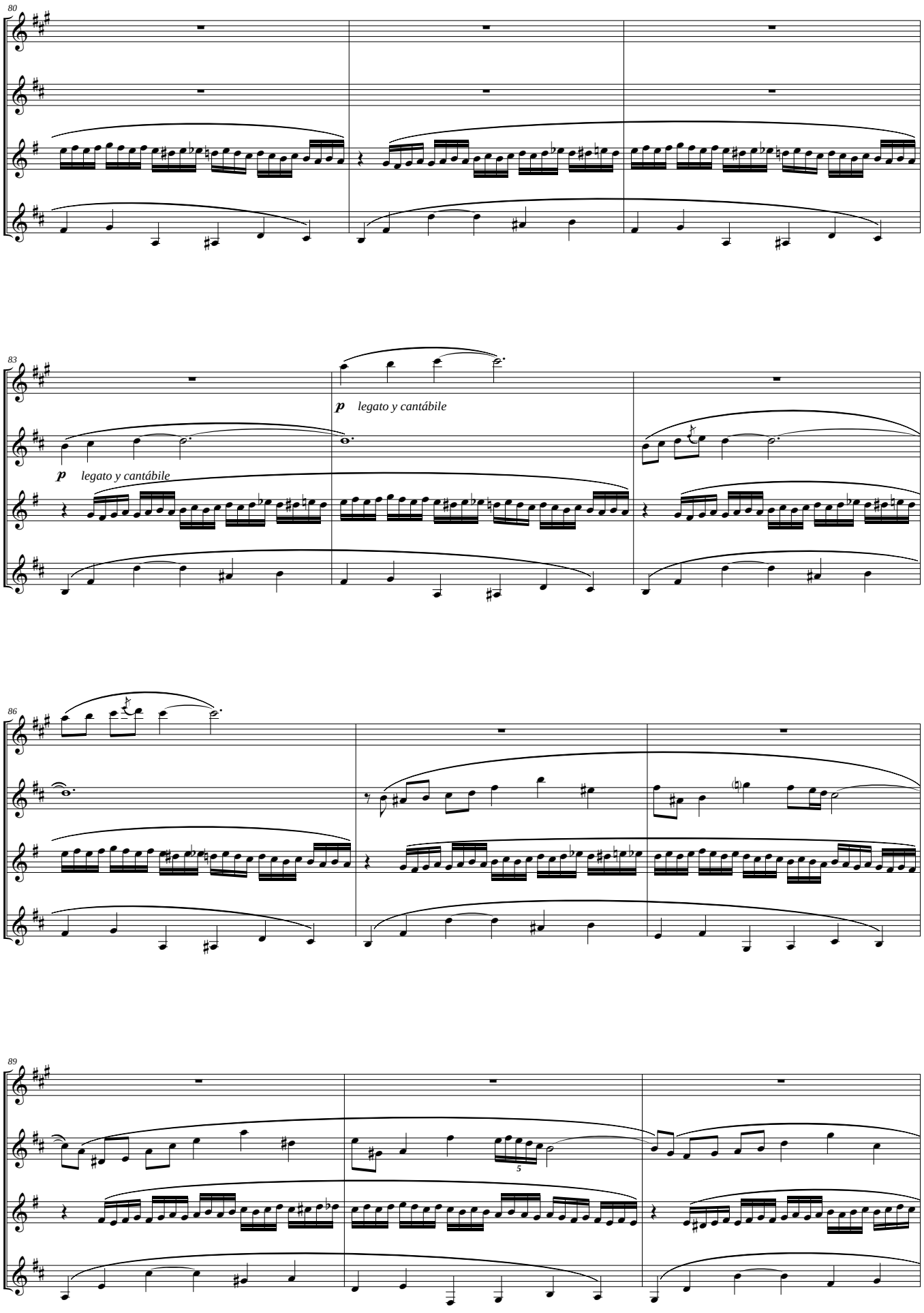
80
83
p legato y cantábile
p legato y cantábile
86
89
5

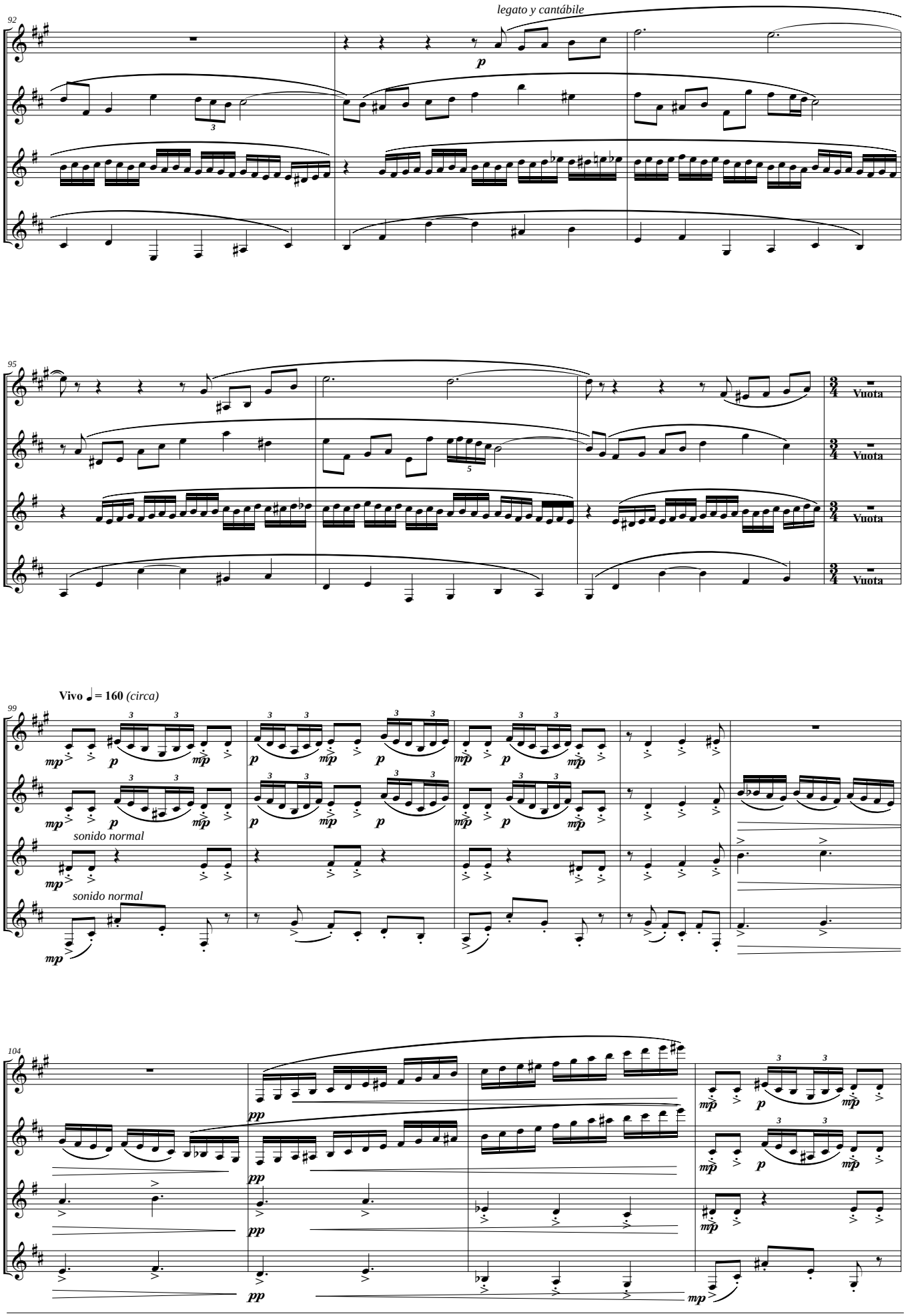
92
legato y cantábile
p
95
Vuota
Vuota
Vuota
Vuota
99
Vivo ♩ = 160 (circa)
sonido normal
sonido normal
104

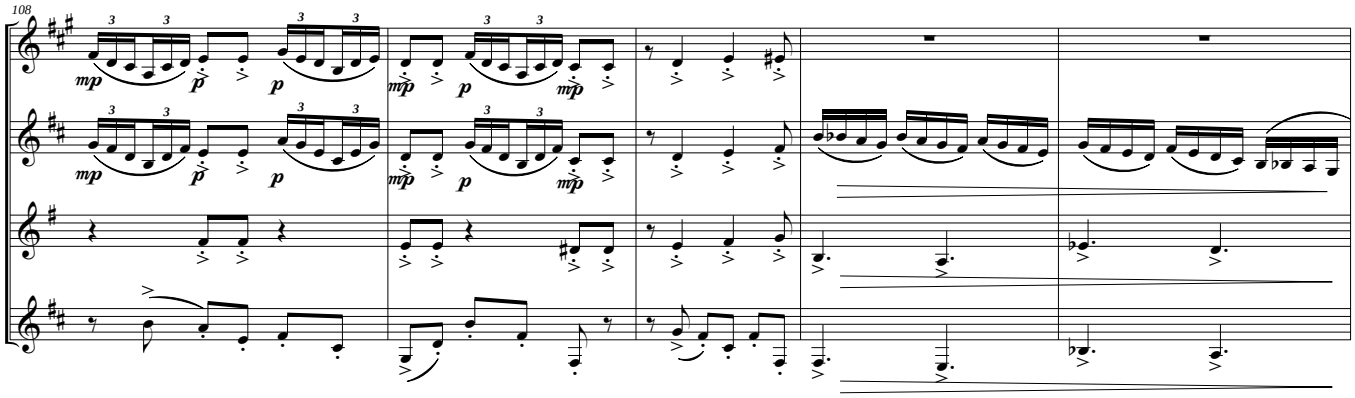

(Extraido de Andalucía -Suite Nº 1 (op 49)- III Fandangos)

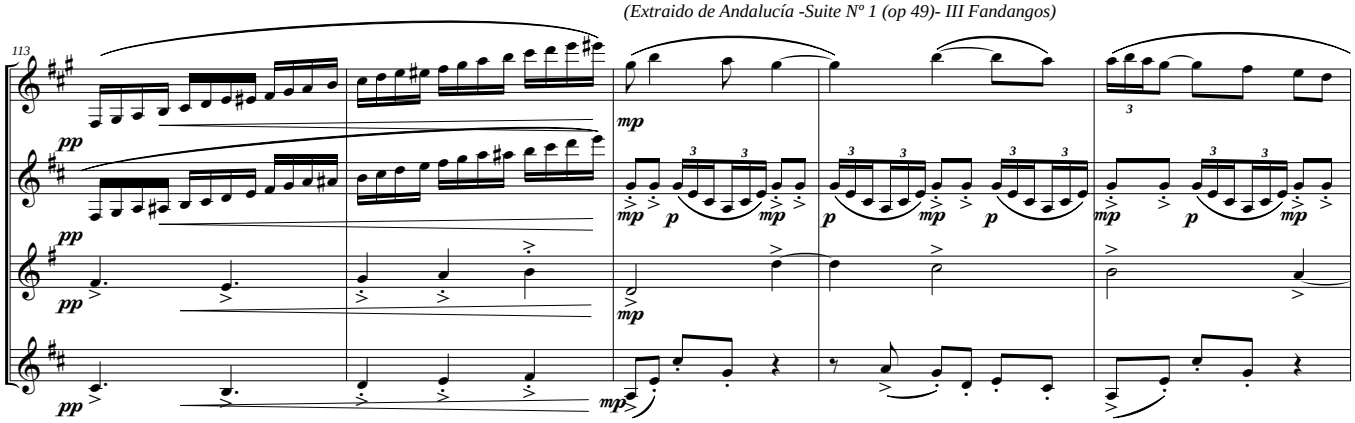

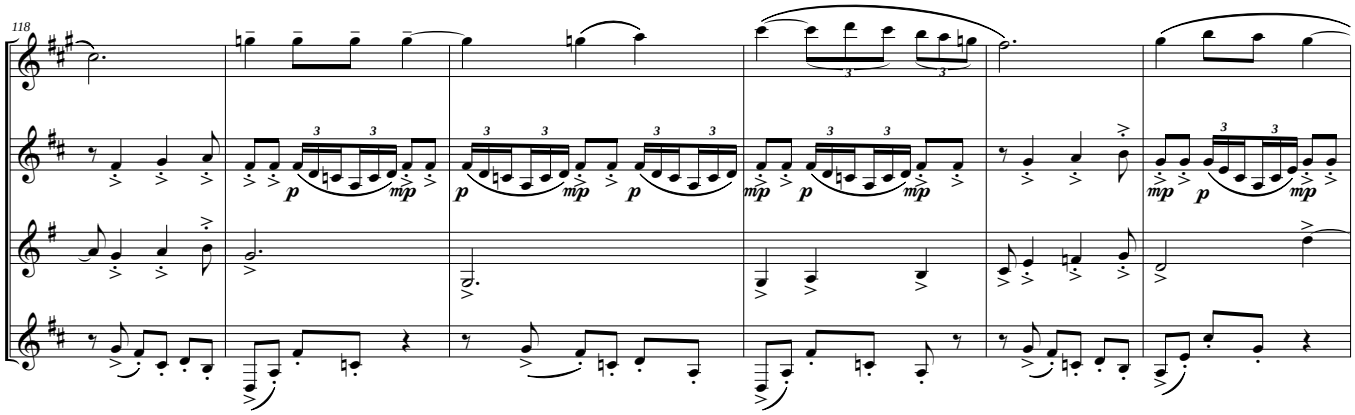

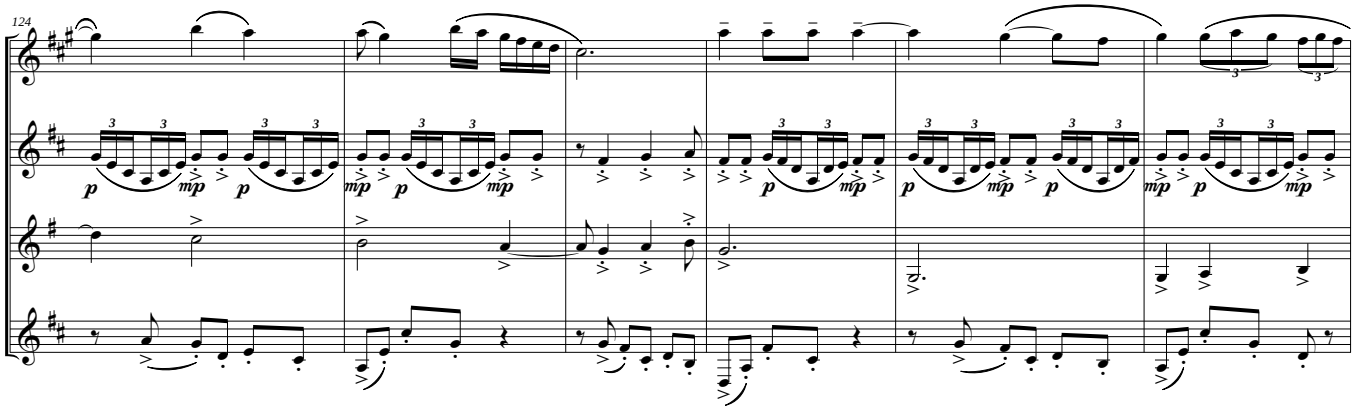

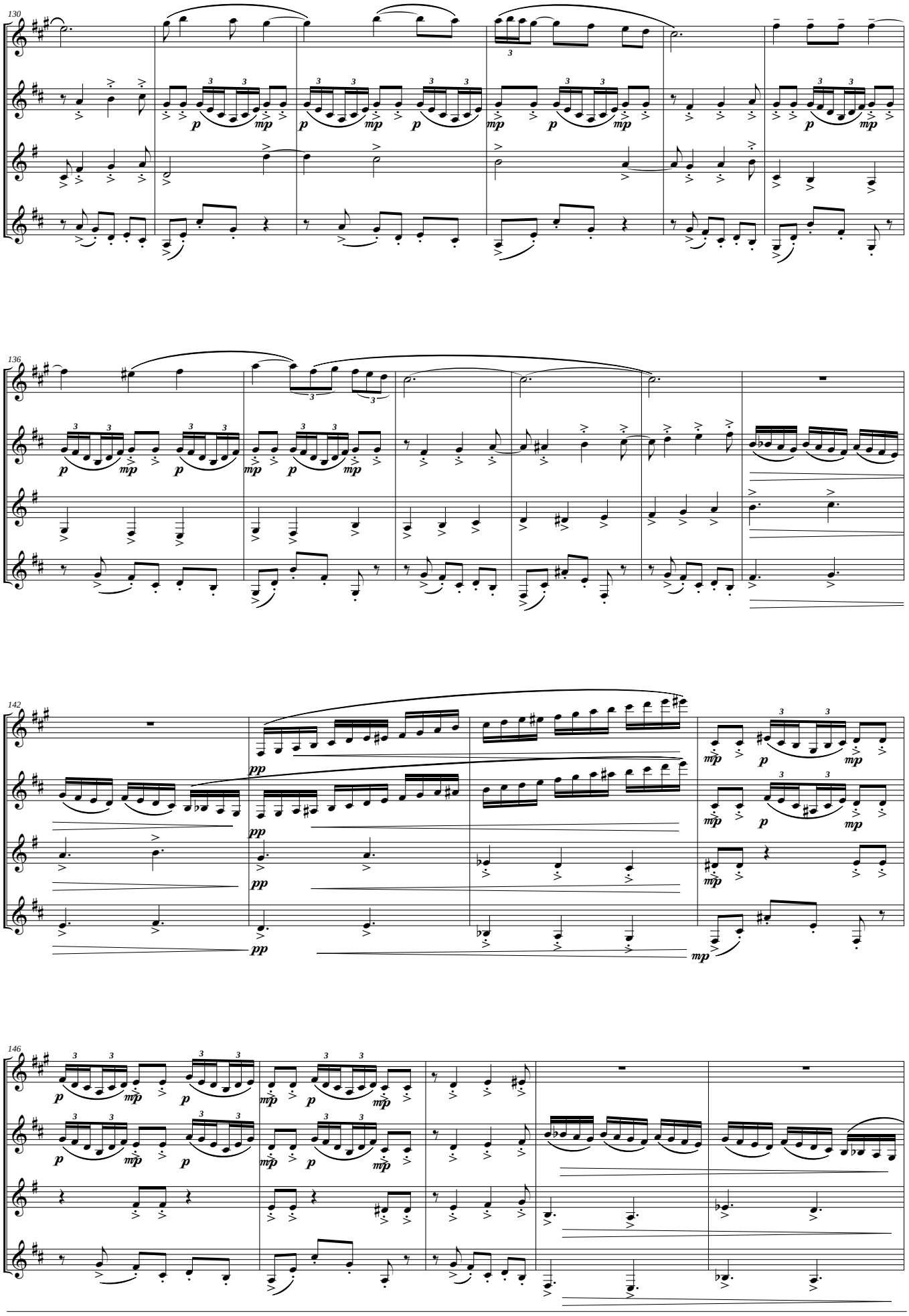

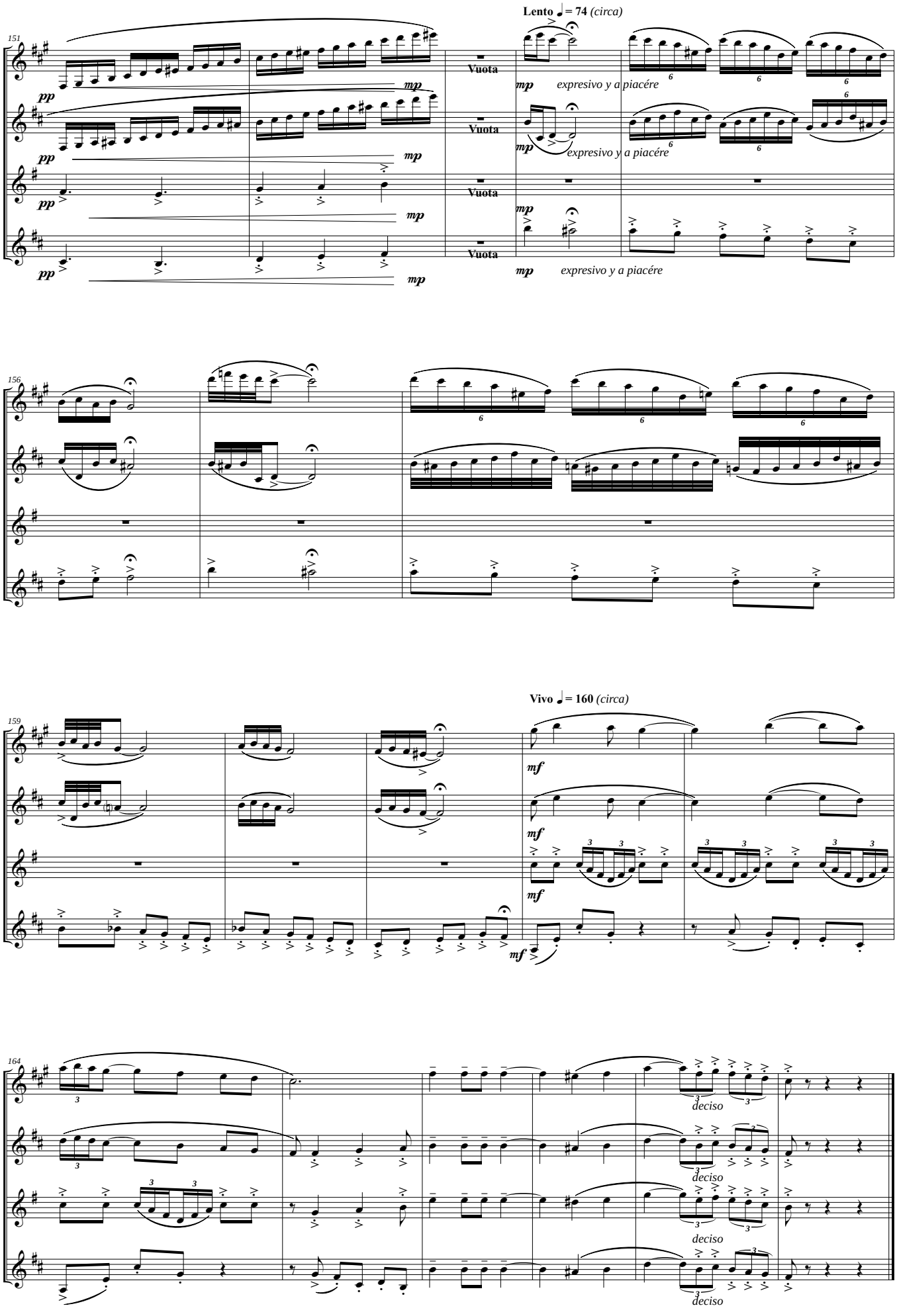
Lento ♩= 74 (circa)
151
pp
mp
Vuota
expresivo y a piacére
156
Vivo ♩= 160 (circa)
159
mf
164
deciso

II - Jaén

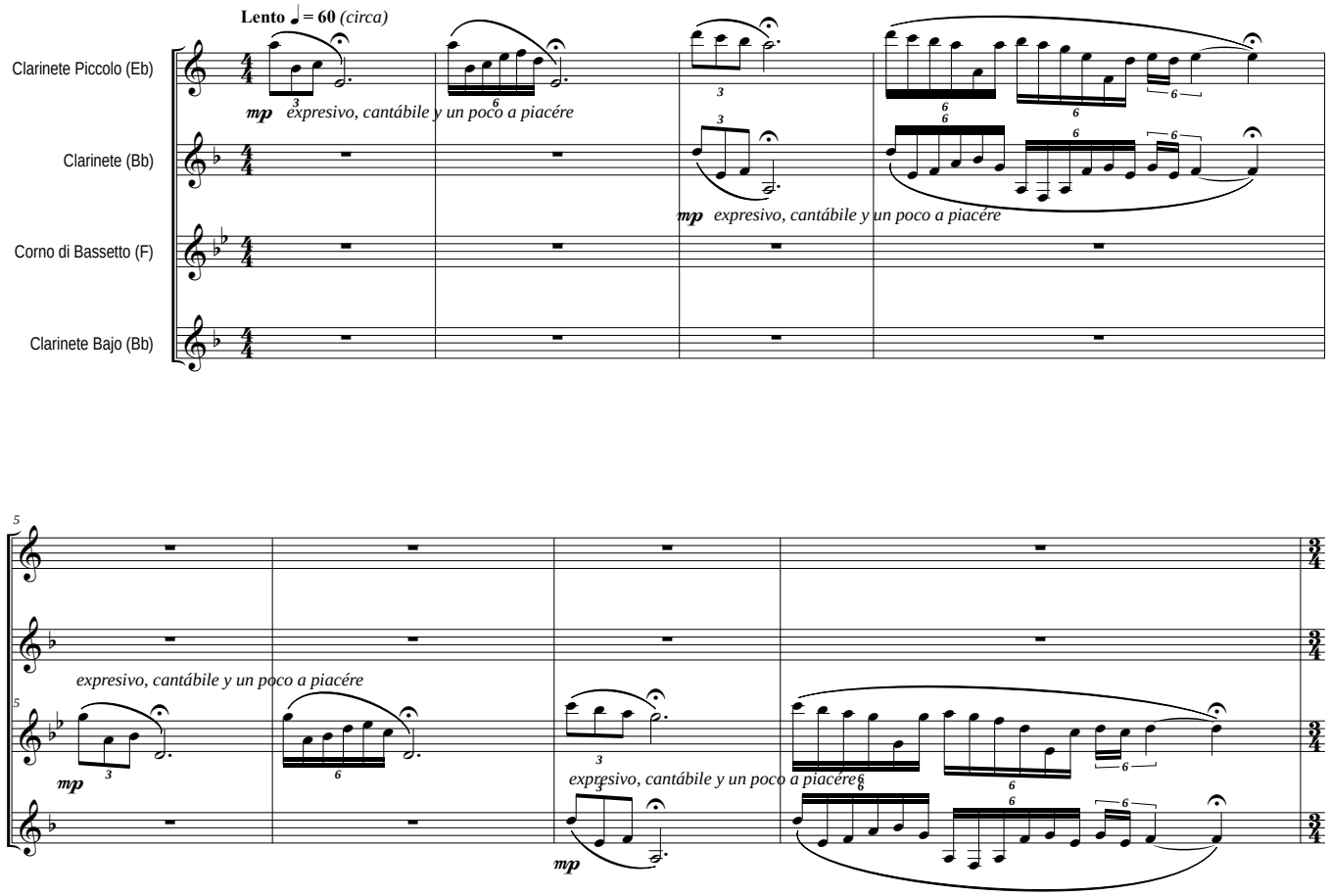
Lento ♩ = 60 (circa)
Clarinete Piccolo (Eb)
Clarinete (Bb)
Corno di Bassetto (F)
Clarinete Bajo (Bb)
mp expresivo, cantábile y un poco a piacére
mp expresivo, cantábile y un poco a piacére
5
expresivo, cantábile y un poco a piacére
mp
expresivo, cantábile y un poco a piacére
mp
Vivo ♩ = 160 (circa)
9
muy rítmico
p
muy rítmico
p
17
mp expresivo, cantábile y molto legatto

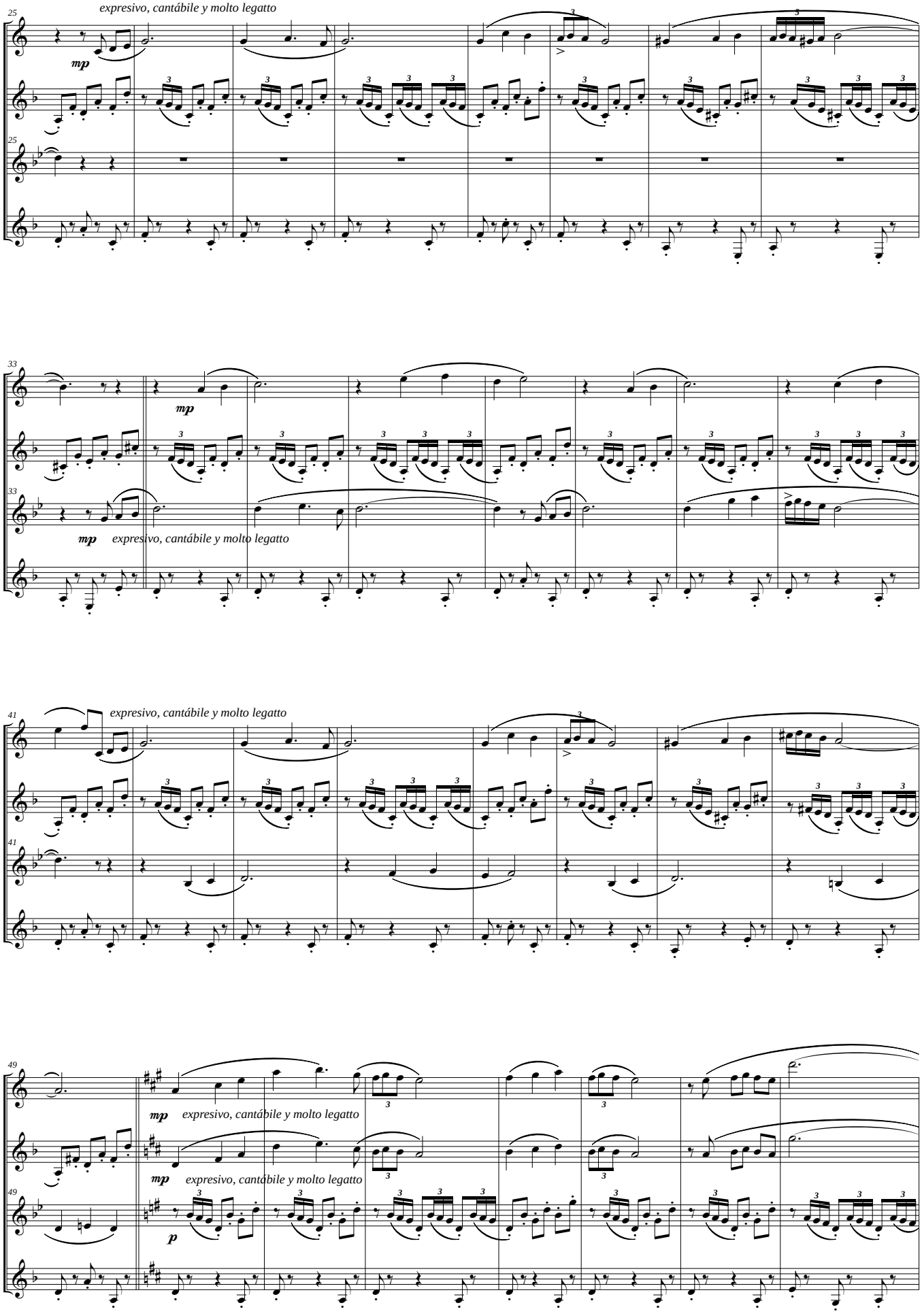
25
expresivo, cantábile y molto legatto
mp
25
33
mp
33
mp
expresivo, cantábile y molto legatto
41
expresivo, cantábile y molto legatto
41
49
mp
expresivo, cantábile y molto legatto
mp
expresivo, cantábile y molto legatto
49
p

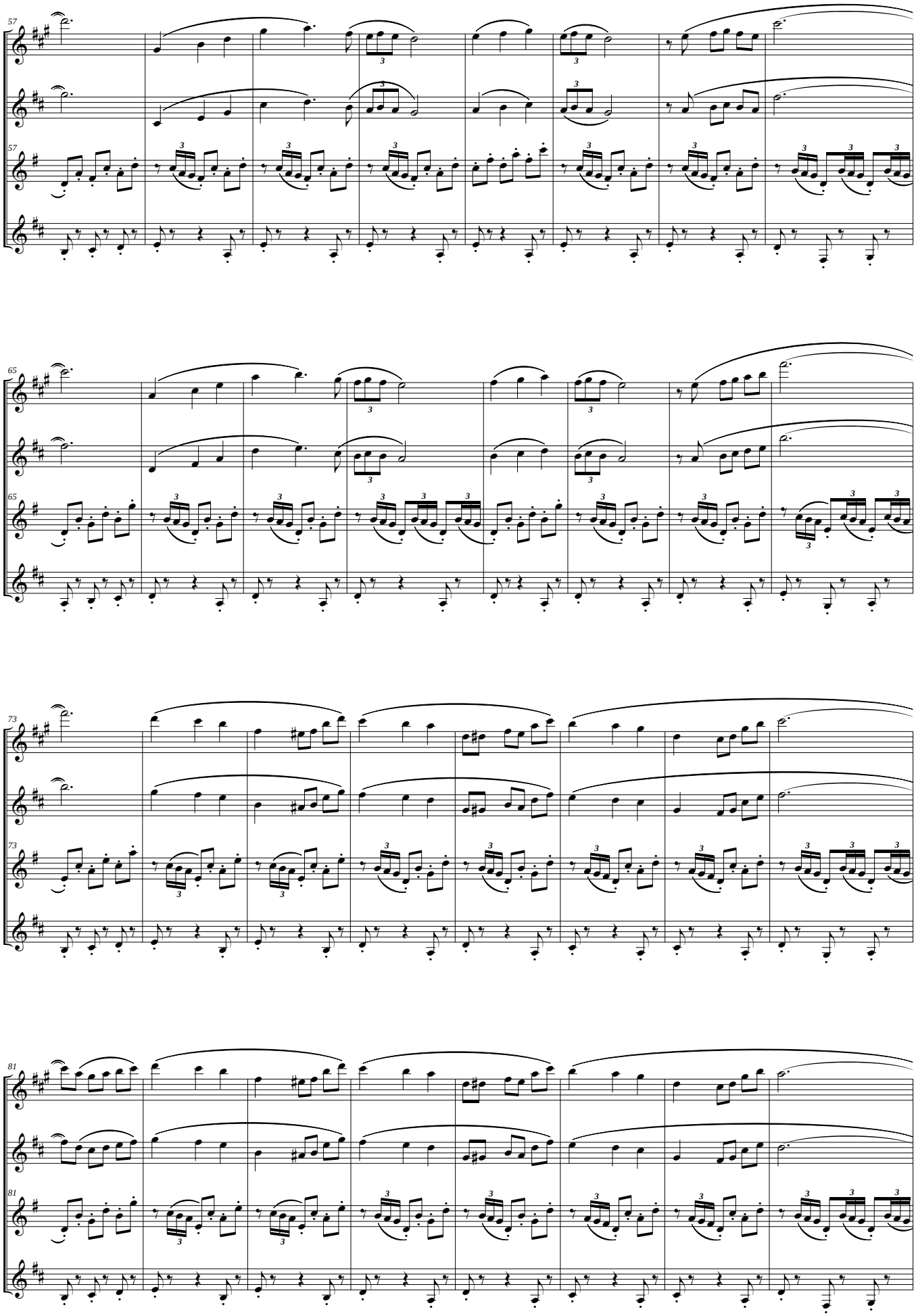
57
65
73
81

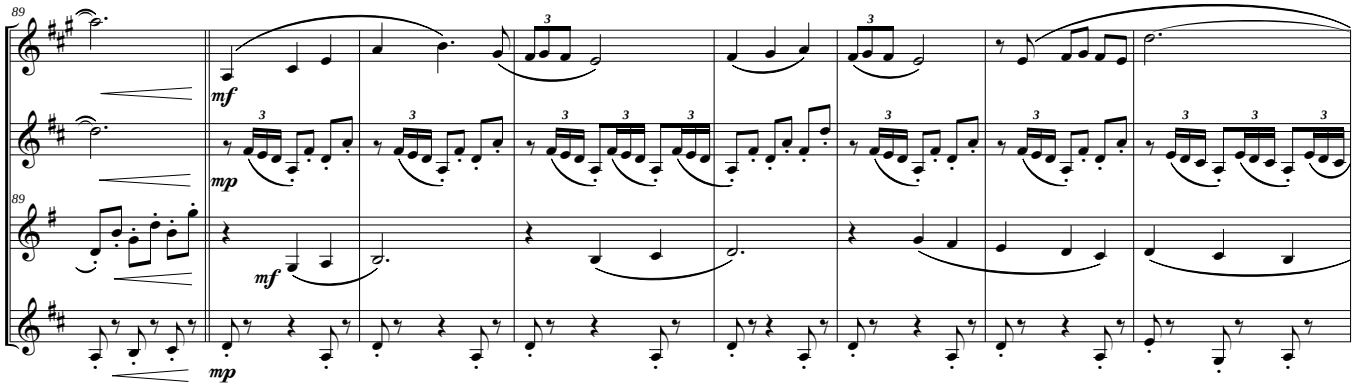
89
mf
mp
89
mf
mp

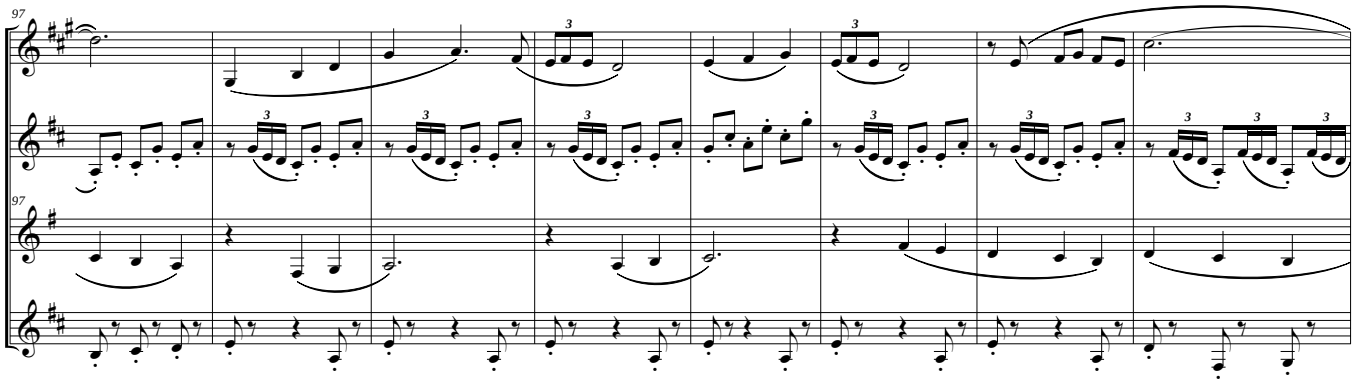
97
97

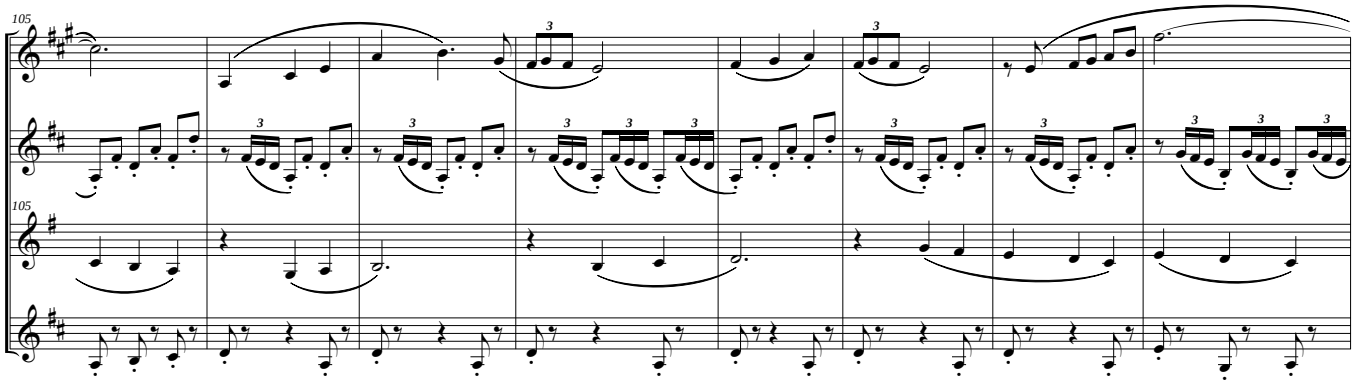
105
105

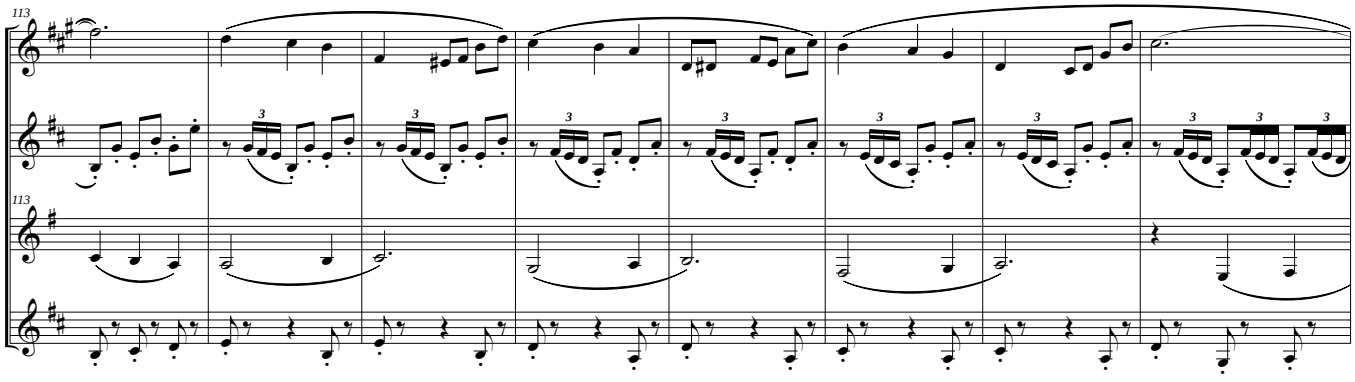
113
113

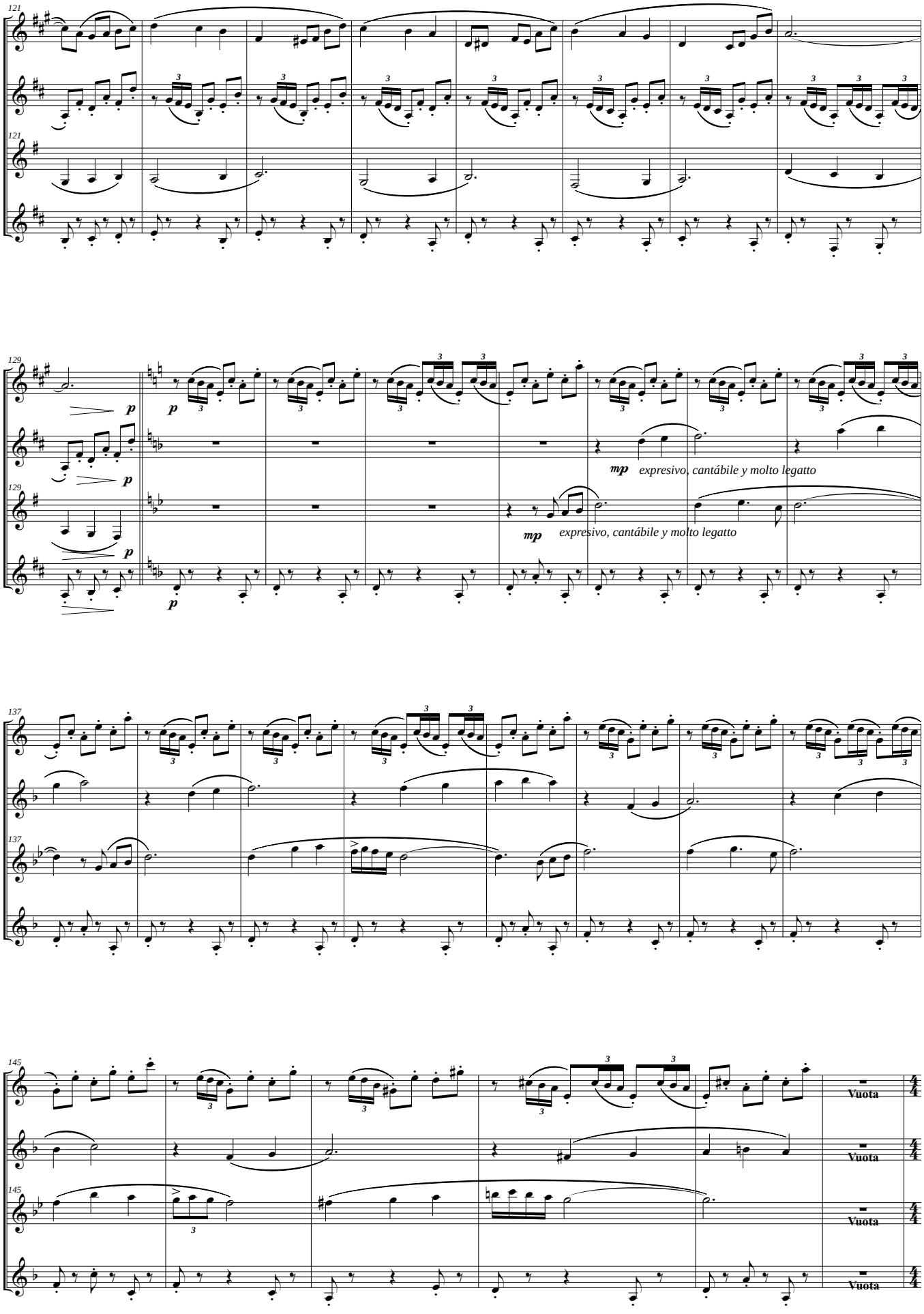
121
121
129
129
p
p
p
p
p
mp
expresivo, cantábile y molto legatto
mp
expresivo, cantábile y molto legatto
137
137
145
145
Vuota
Vuota
Vuota
Vuota

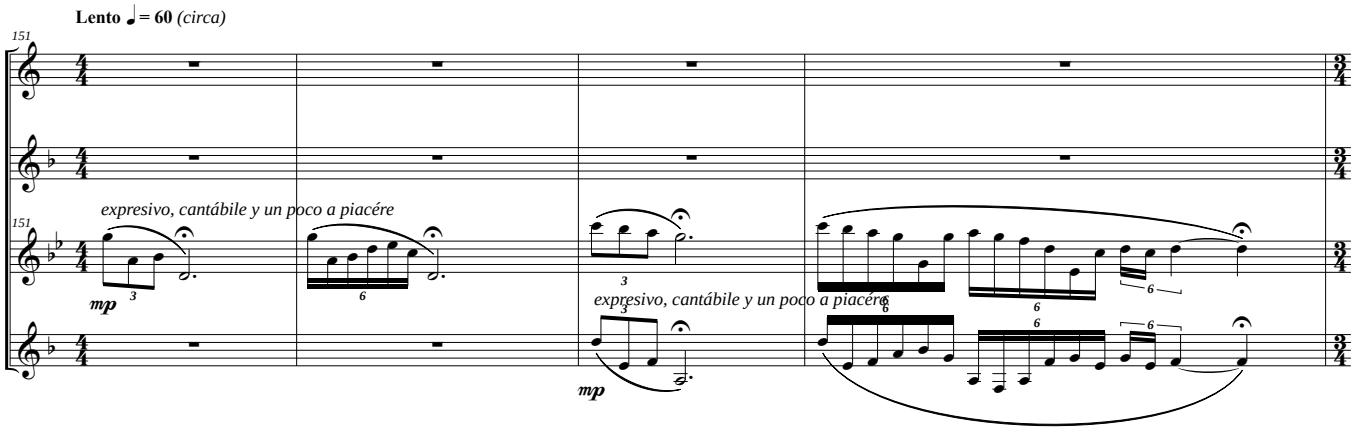
Lento ♩= 60 (circa)
151
expresivo, cantábile y un poco a piacére
mp
expresivo, cantábile y un poco a piacére
mp

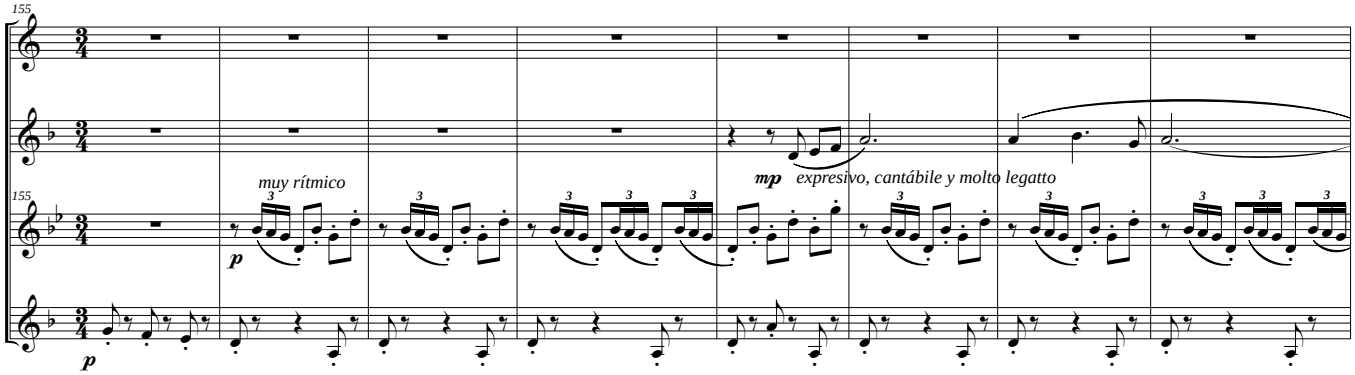
Vivo ♩= 160 (circa)
155
muy rítmico
p
mp expresivo, cantábile y molto legatto
p

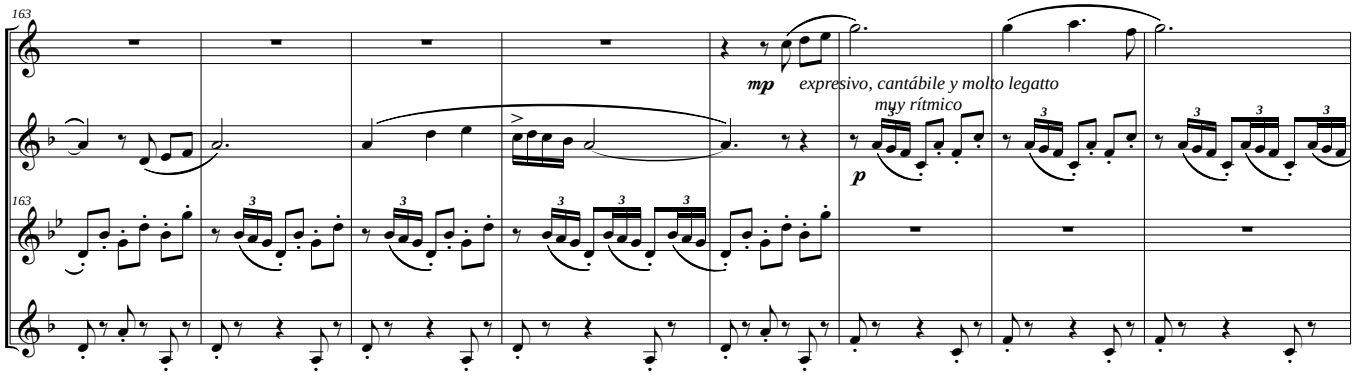
163
mp expresivo, cantábile y molto legatto
muy rítmico
p

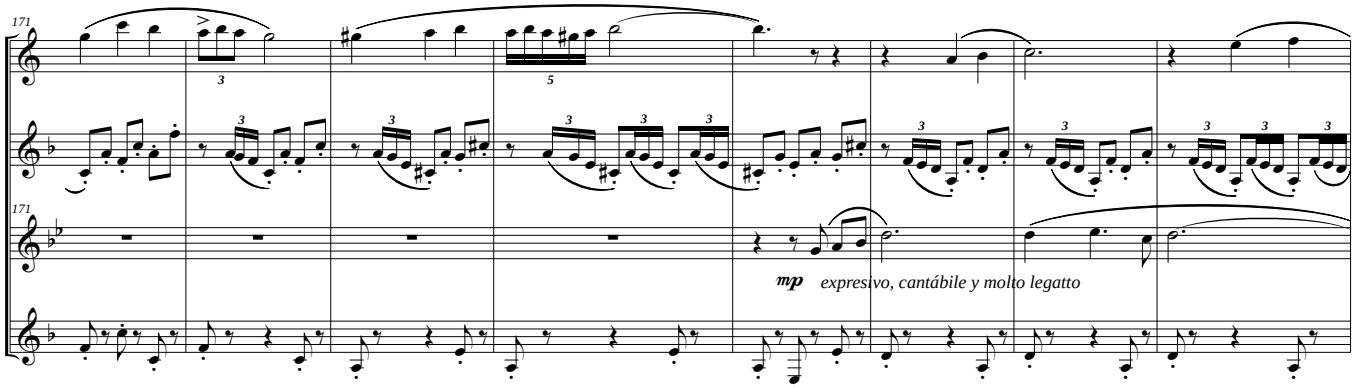
171
mp expresivo, cantábile y molto legatto

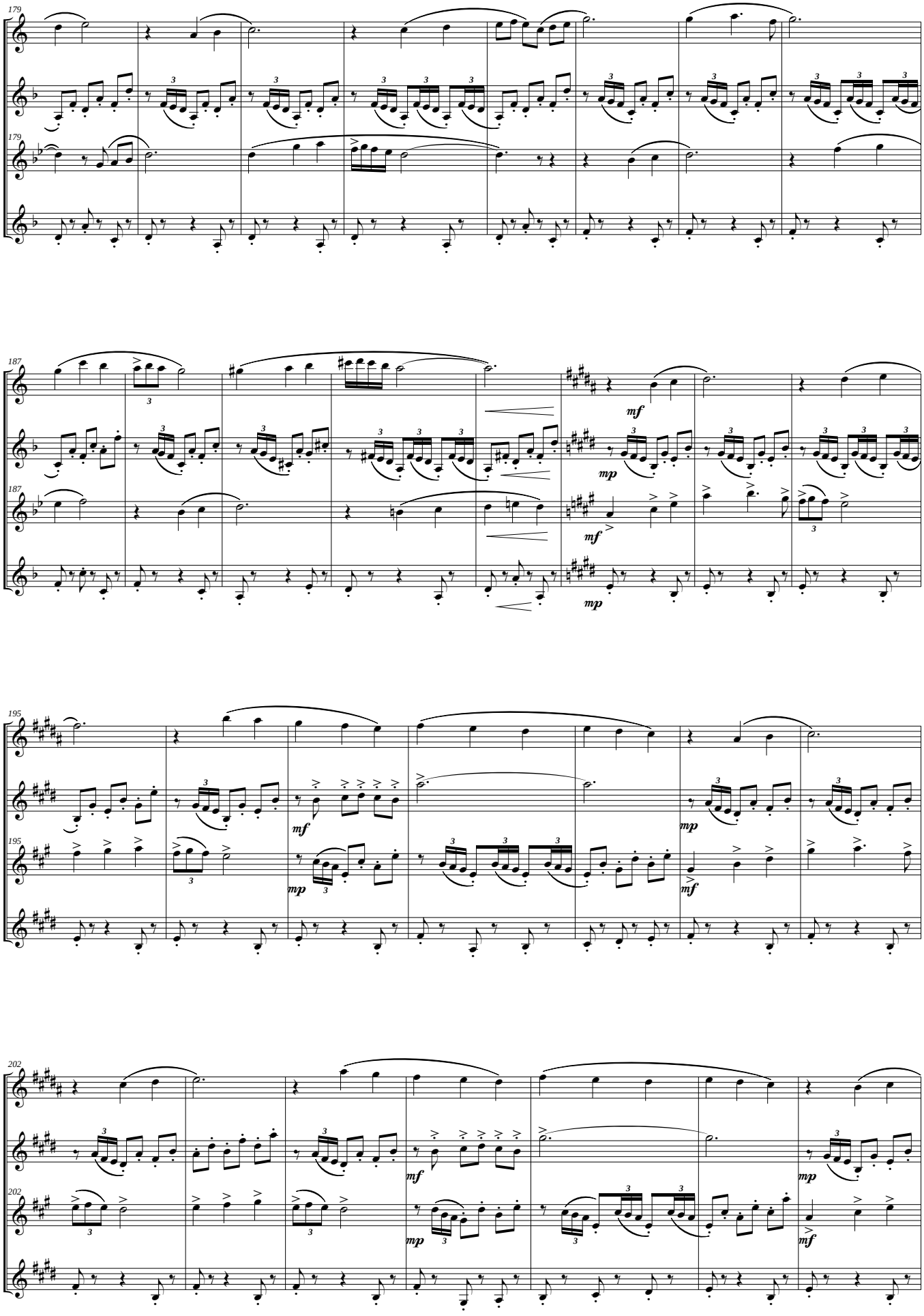
179
187
195
202
mf
mp

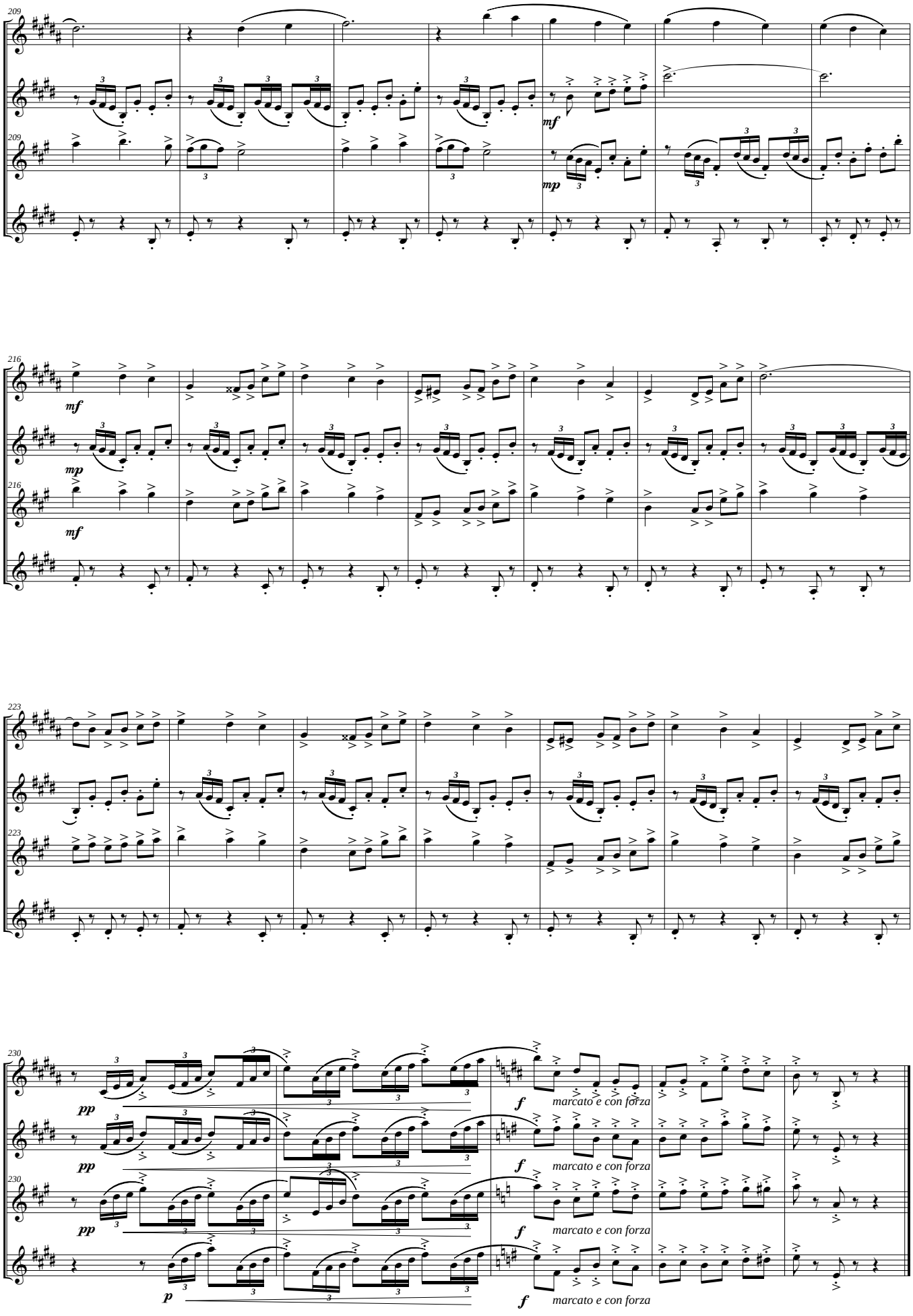
209
mf
mp
216
mf
mp
mf
223
230
pp
pp
pp
p
f
marcato e con forza
f
marcato e con forza
f
marcato e con forza
f
marcato e con forza

III - Málaga

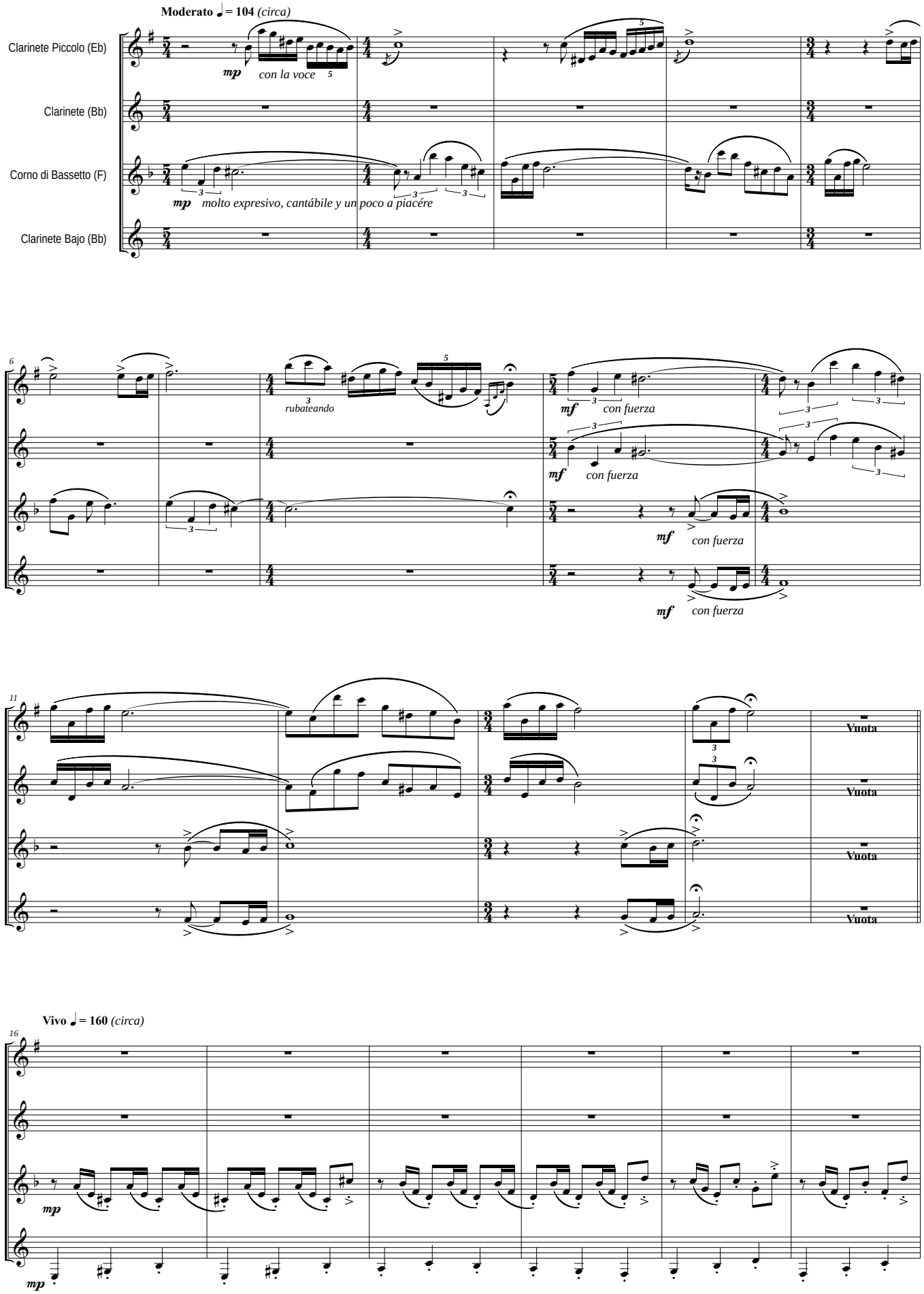
Moderato ♩= 104 (circa)
Clarinete Piccolo (Eb)
Clarinete (Bb)
Corno di Bassetto (F)
Clarinete Bajo (Bb)
mp con la voce
mp molto expresivo, cantábile y un poco a piacére
rubateando
mf con fuerza
Vuota
Vivo ♩= 160 (circa)

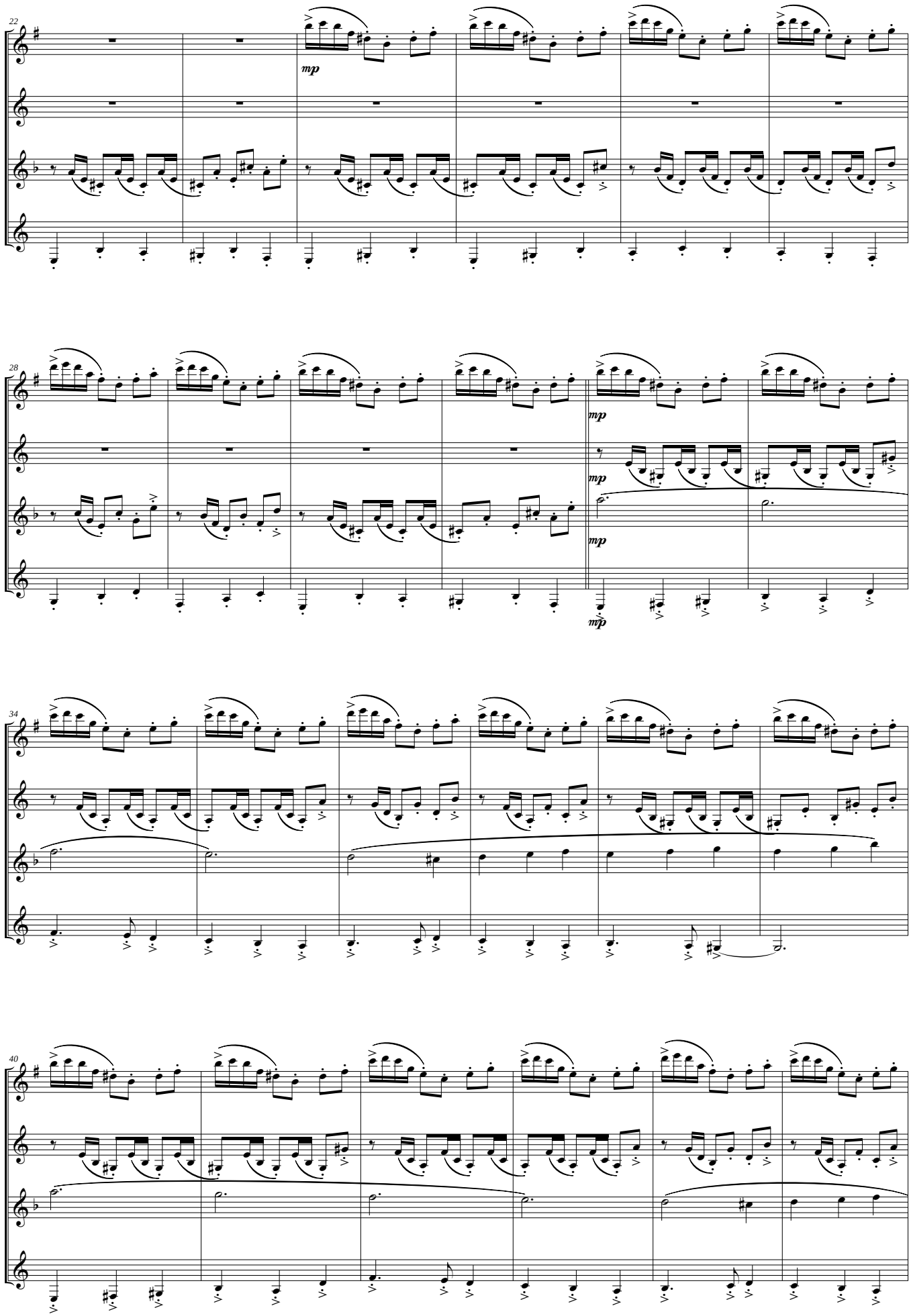
22
mp
28
mp
mp
mp
34
40

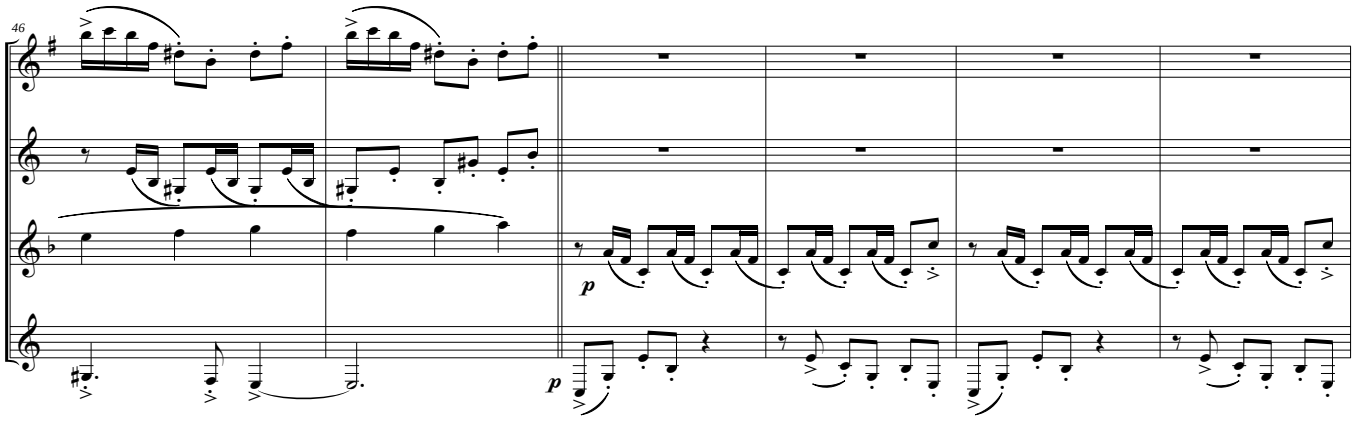
46
p
p

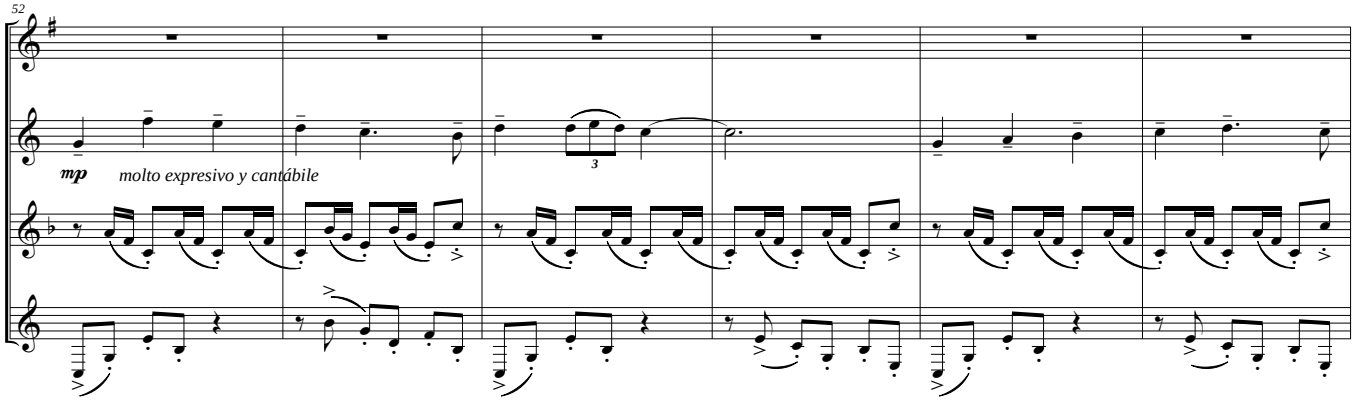
52
mp
molto expresivo y cantábile

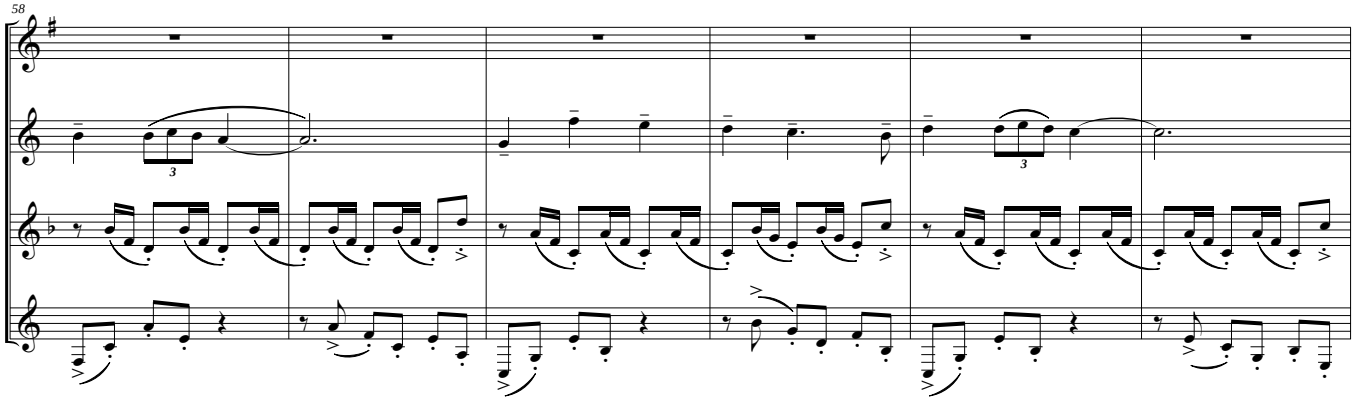
58

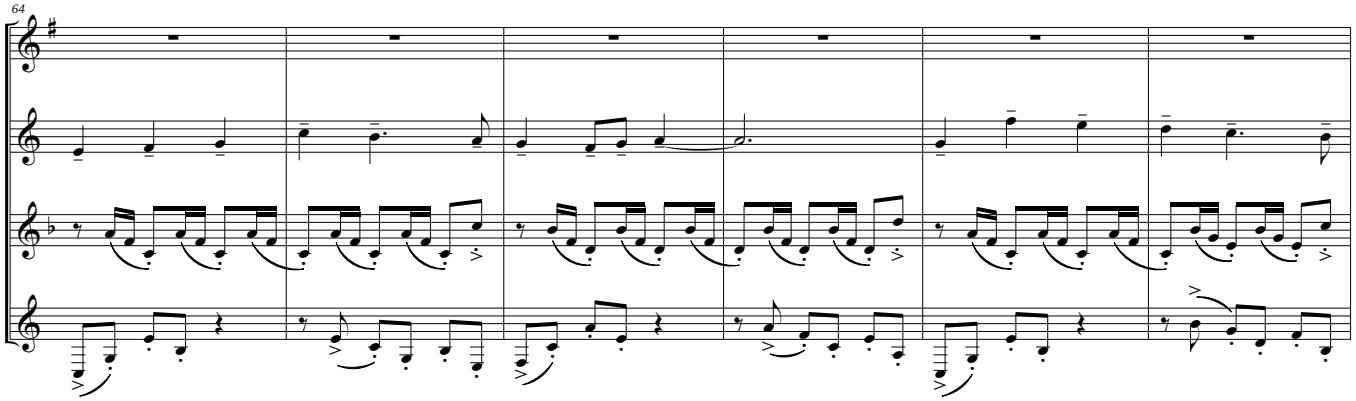
64

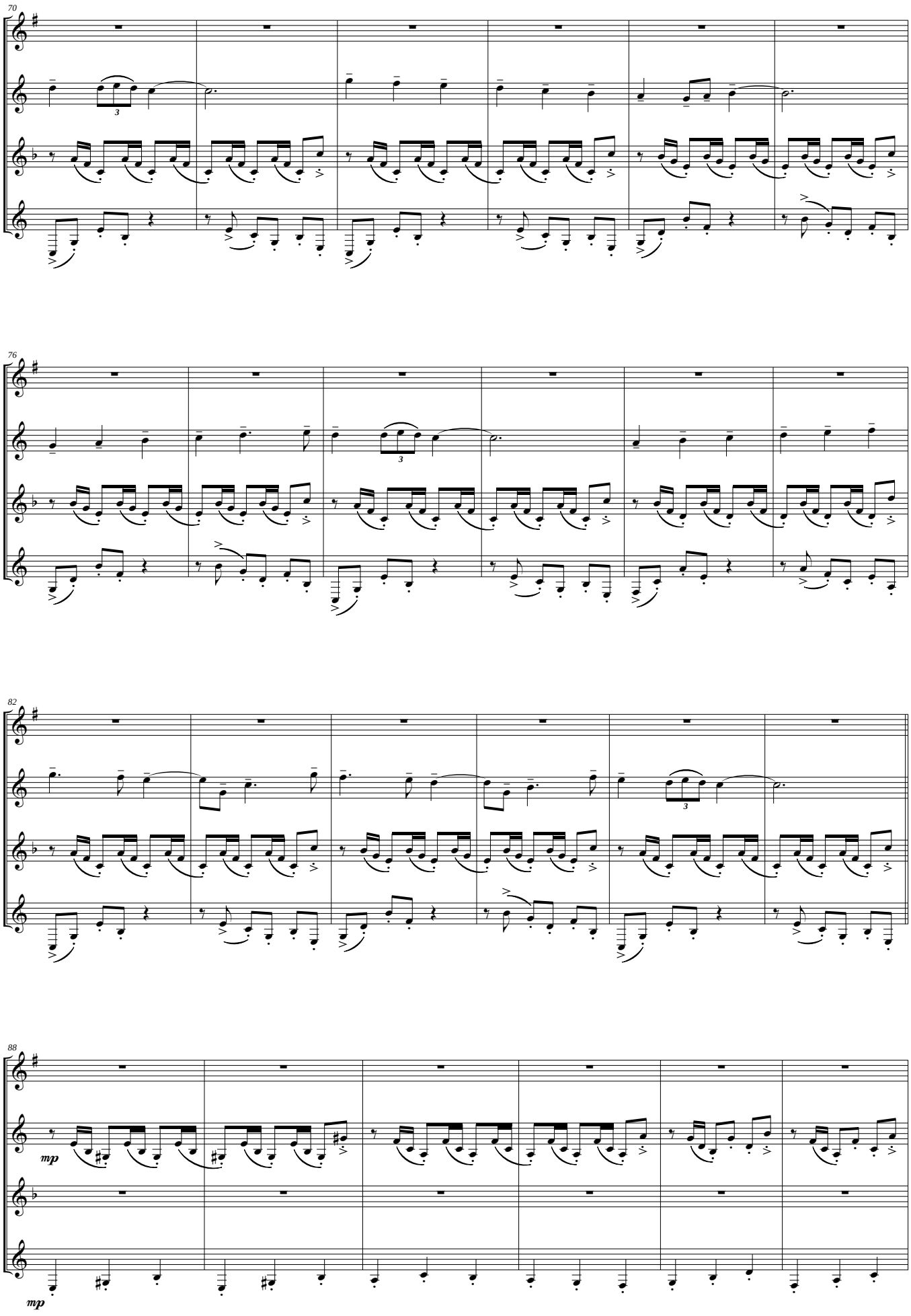
70
76
82
88
mp
mp

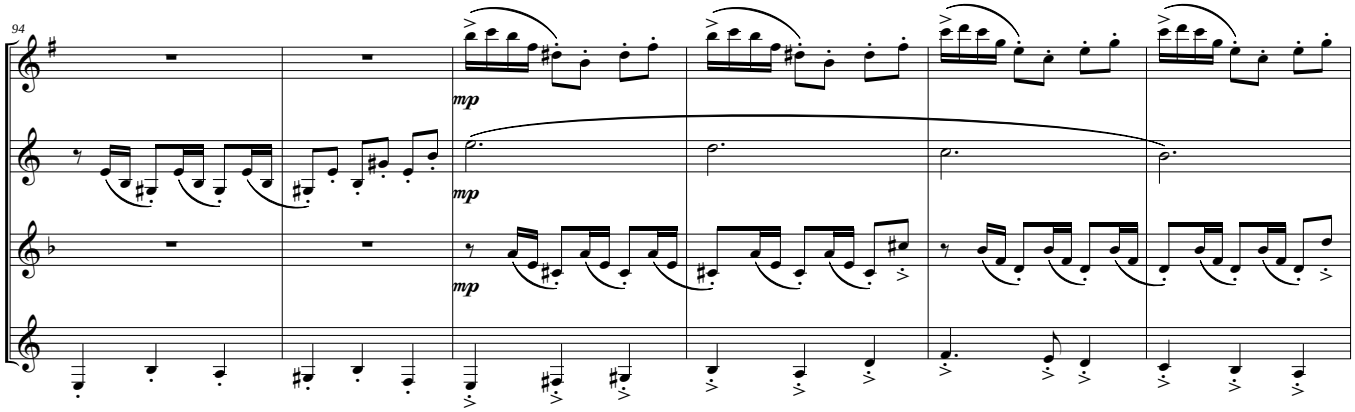
94
mp
mp
mp

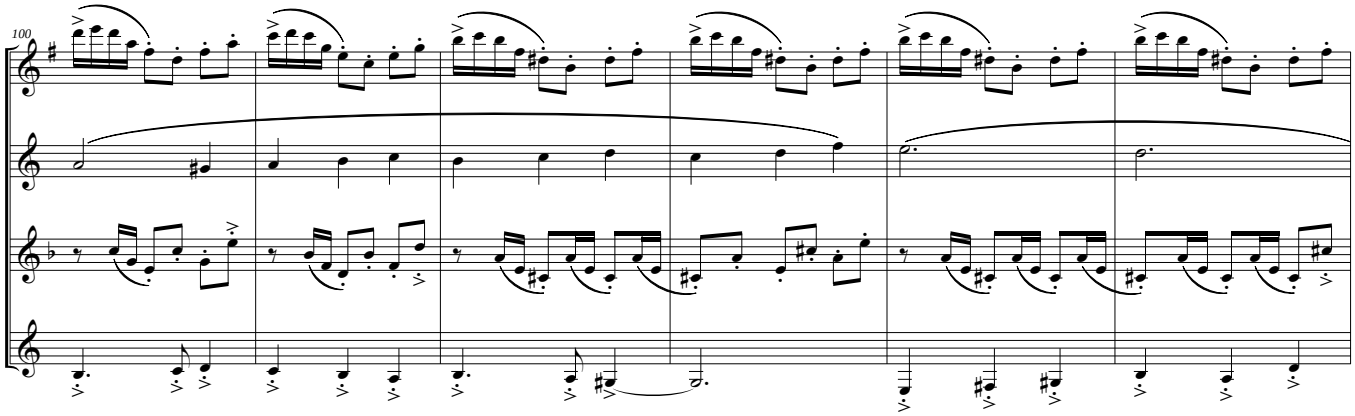
100

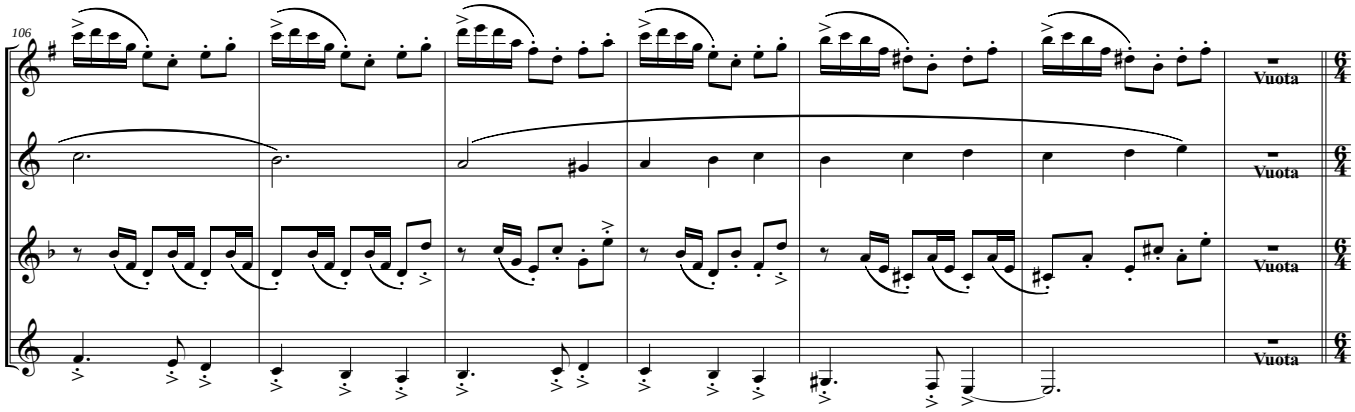
106
Vuota
Vuota
Vuota
Vuota

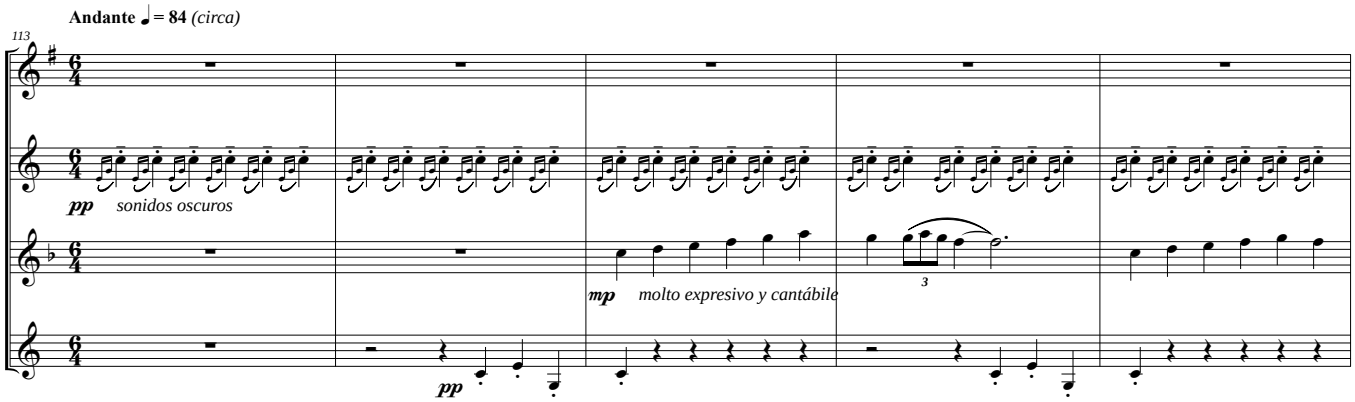
Andante ♩ = 84 (circa)
113
pp sonidos oscuros
mp molto expresivo y cantábile
3
pp

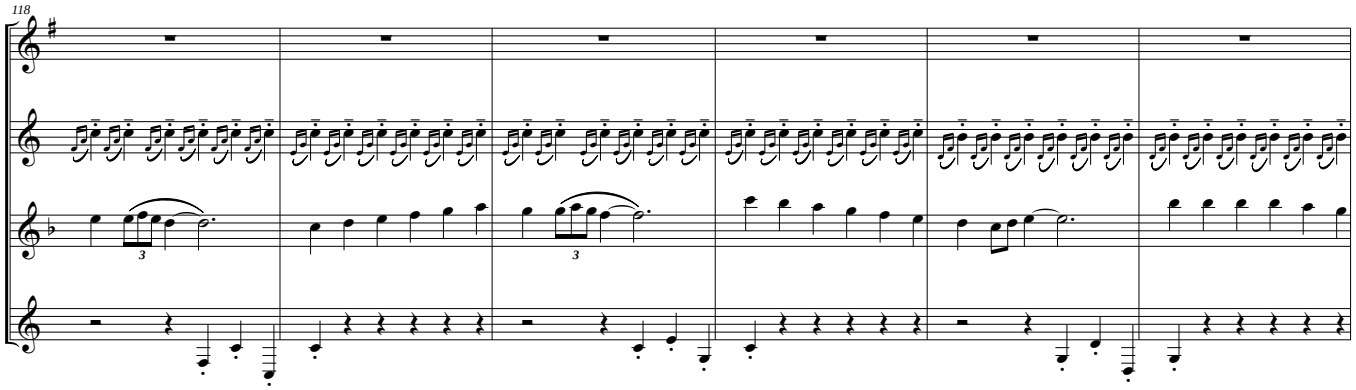
118

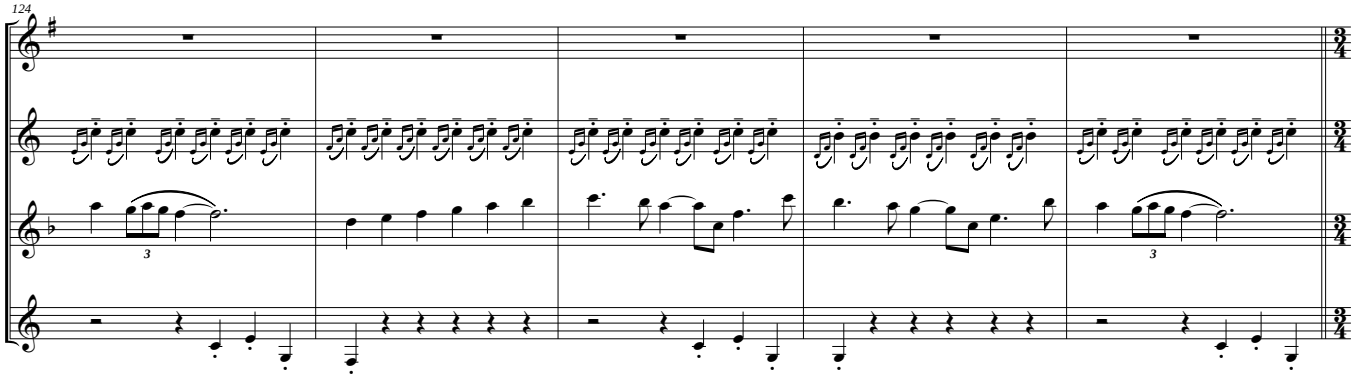
124

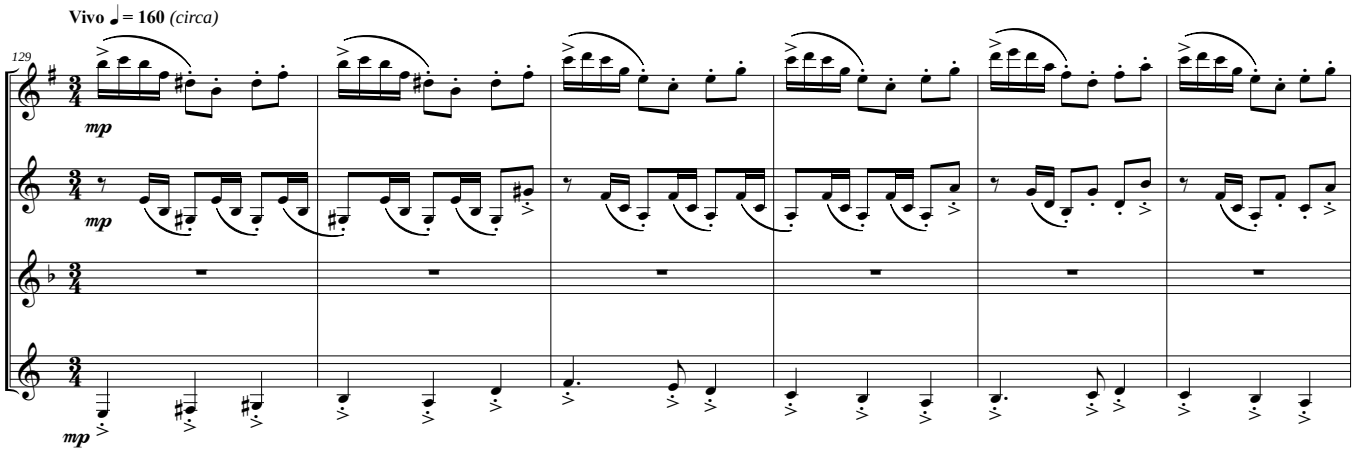
Vivo ♩= 160 (circa)
129
mp
mp
mp

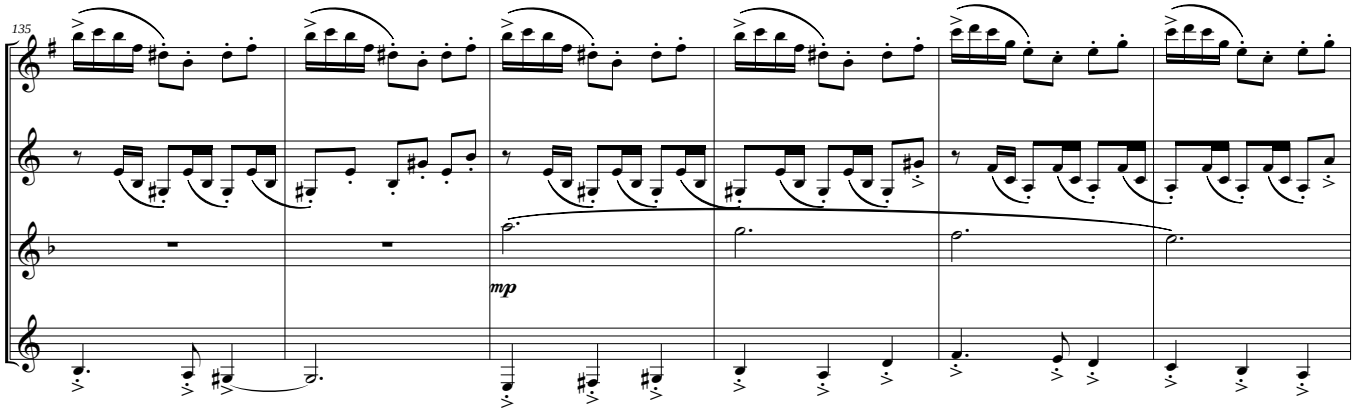
135
mp

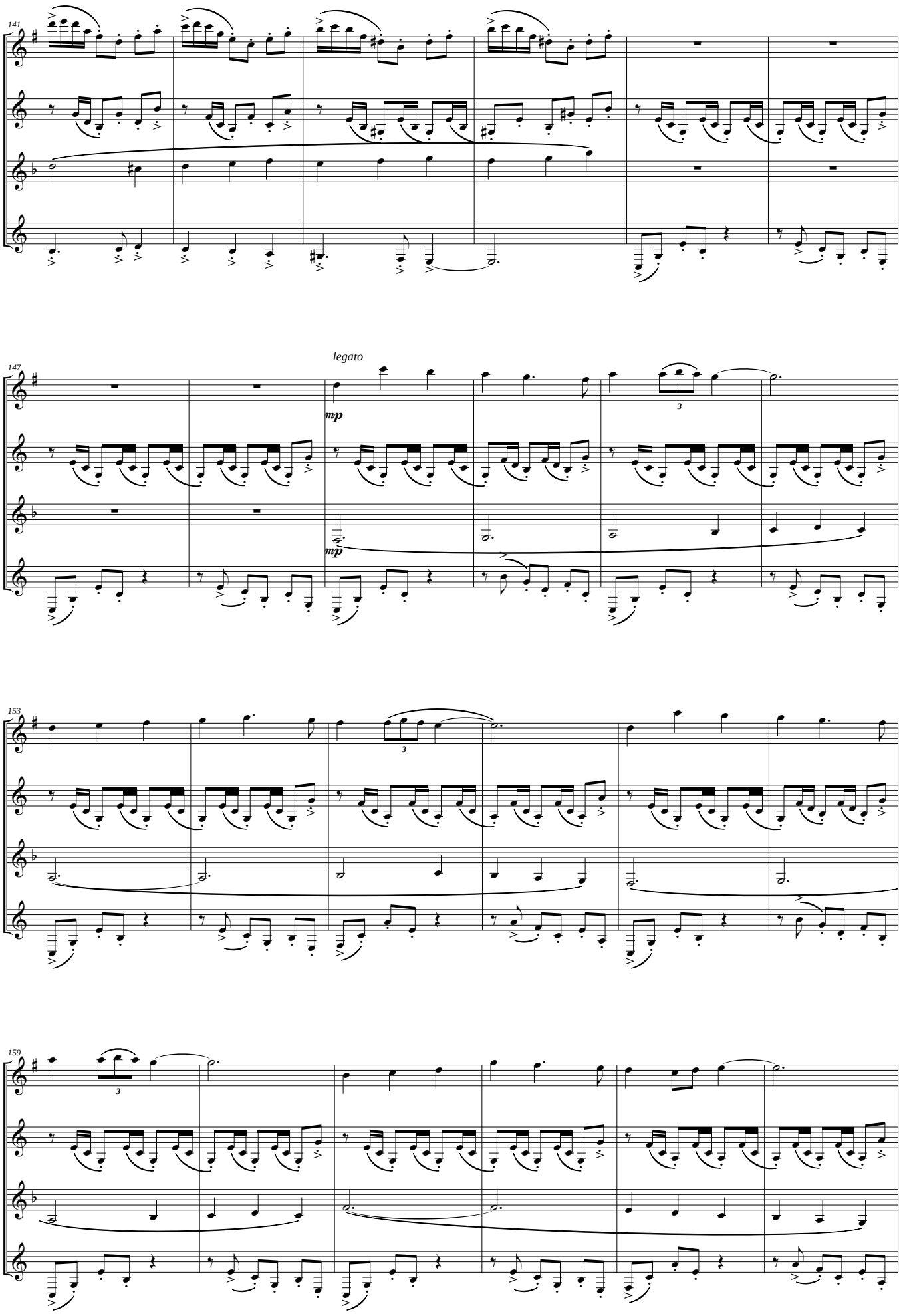
141
147
legato
mp
mp
153
159

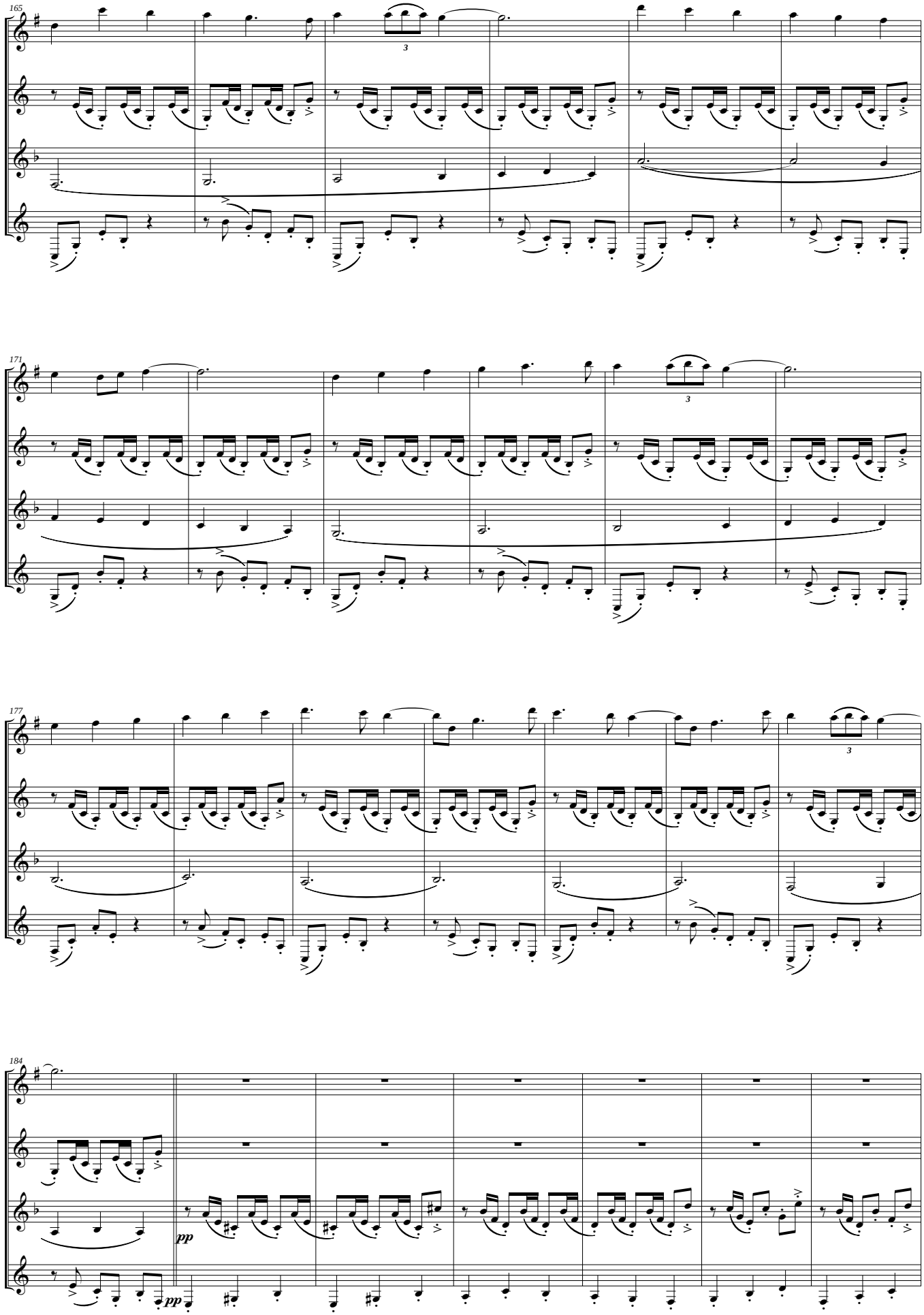
165
171
177
184
pp
pp

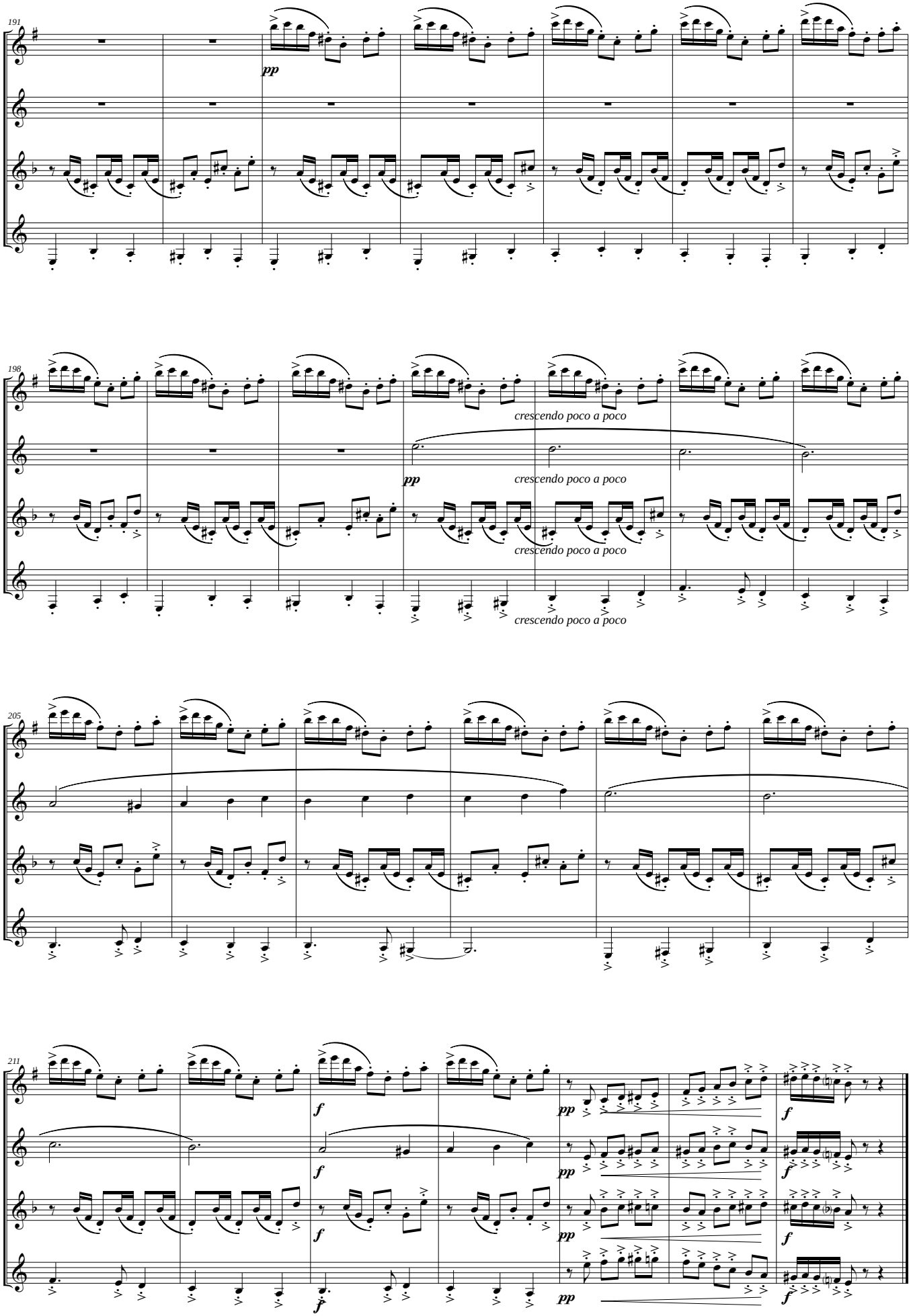
191
pp
198
crescendo poco a poco
pp
crescendo poco a poco
crescendo poco a poco
crescendo poco a poco
205
211
f
pp
f
pp
f
pp
f
pp
f

IV - Sevilla

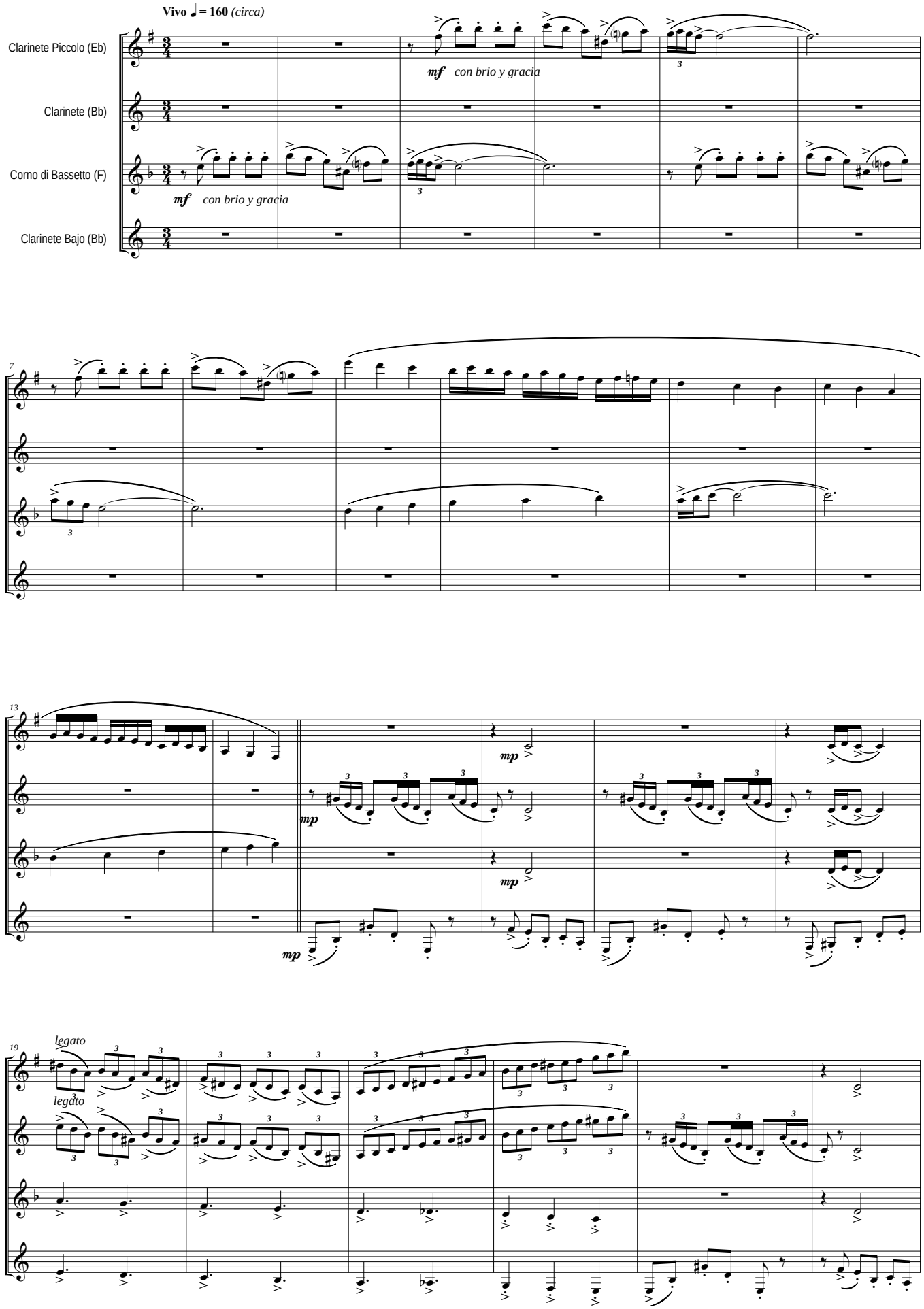
Vivo ♩ = 160 (circa)
Clarinete Piccolo (Eb)
Clarinete (Bb)
Corno di Bassetto (F)
Clarinete Bajo (Bb)
mf con brio y gracia
mf con brio y gracia
7
13
mp
mp
mp
19
legato
legato

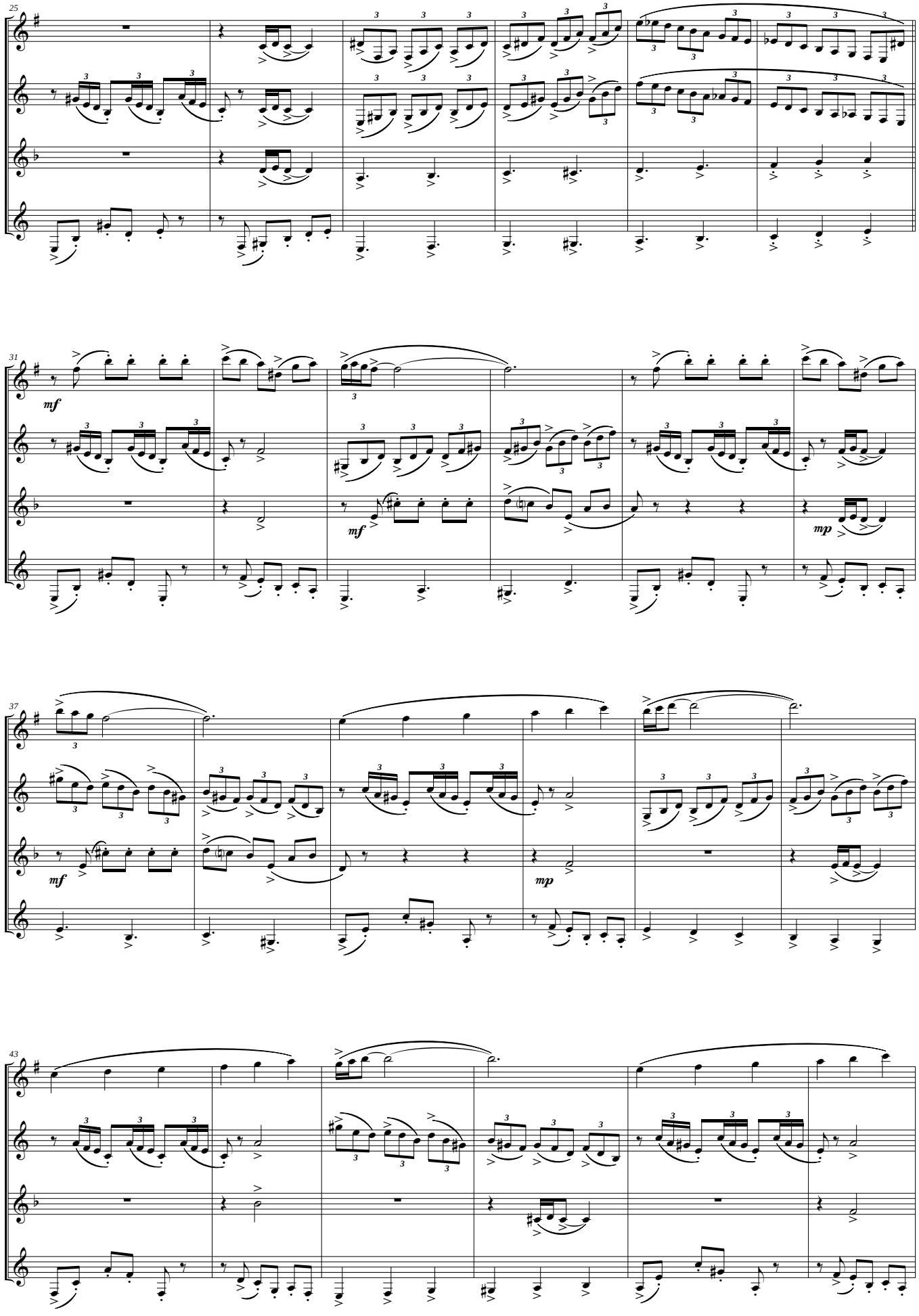
25
31
mf
mf
mp
37
mf
mp
43

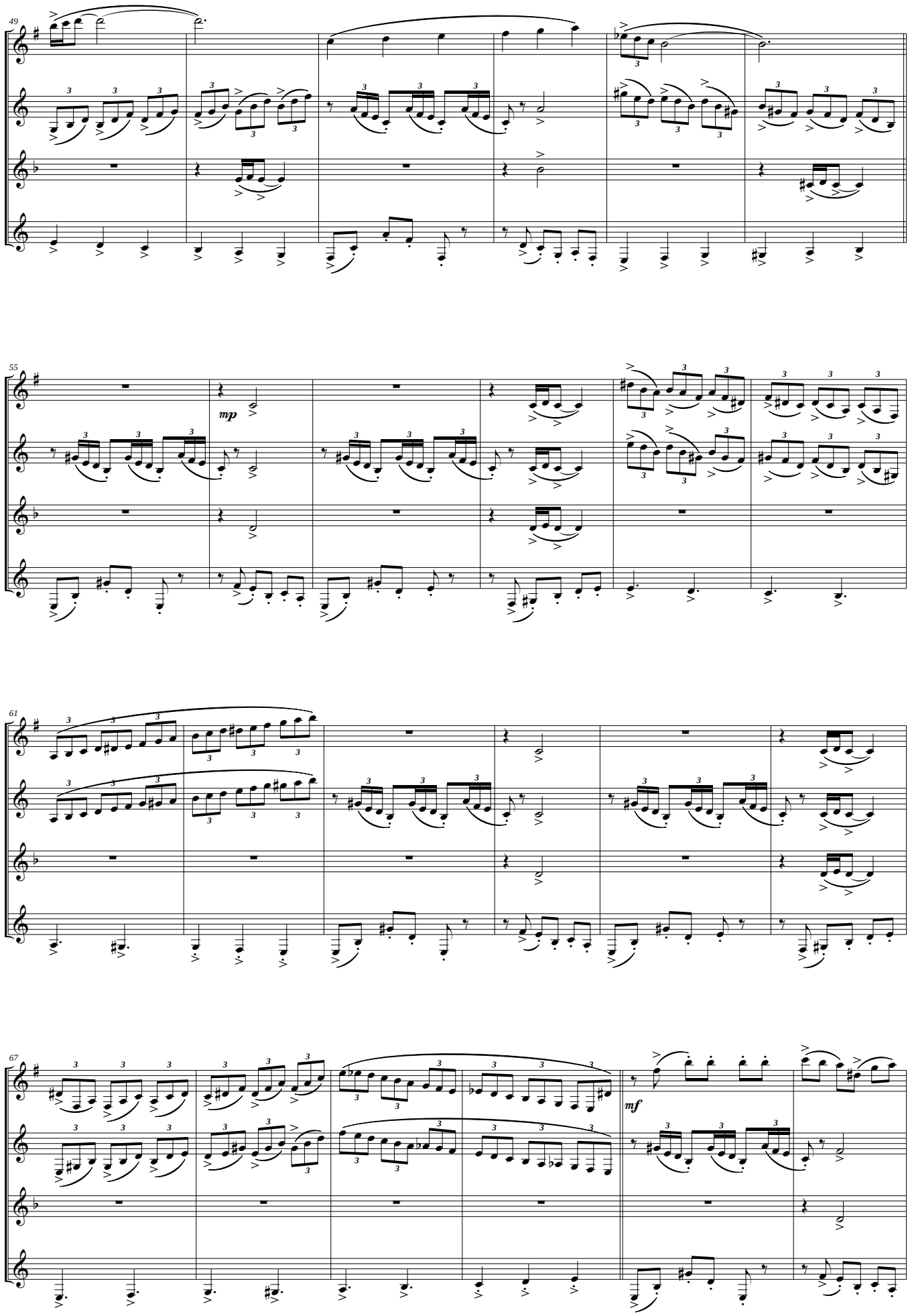
49
55
mp
61
67
mf

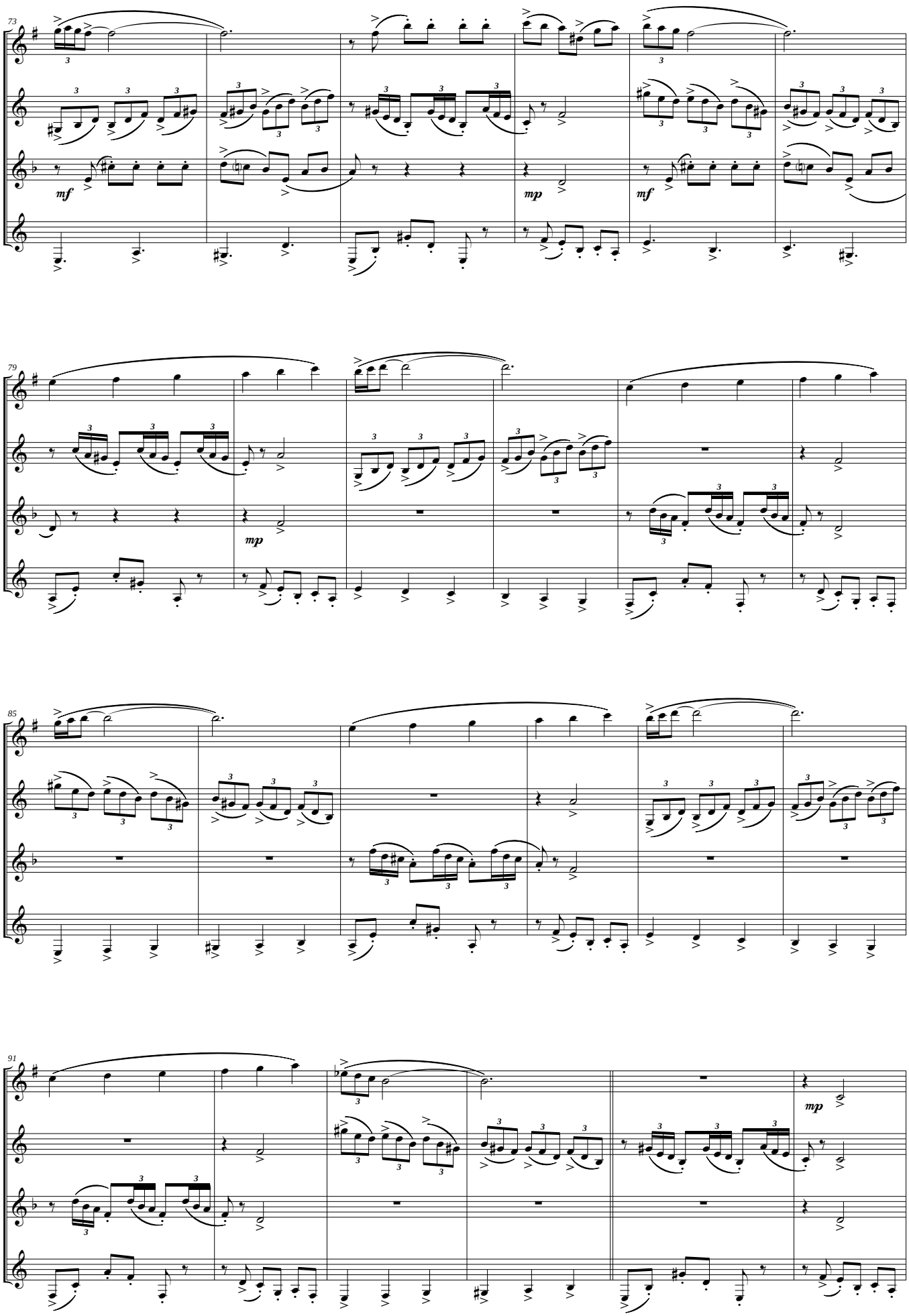
73
mf
mp
mf
79
mp
85
91
mp

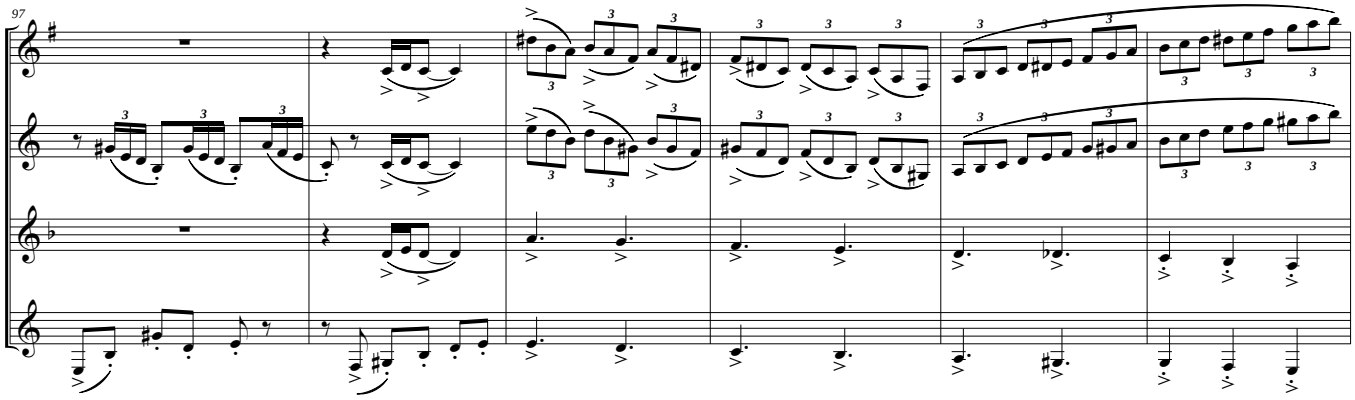
97

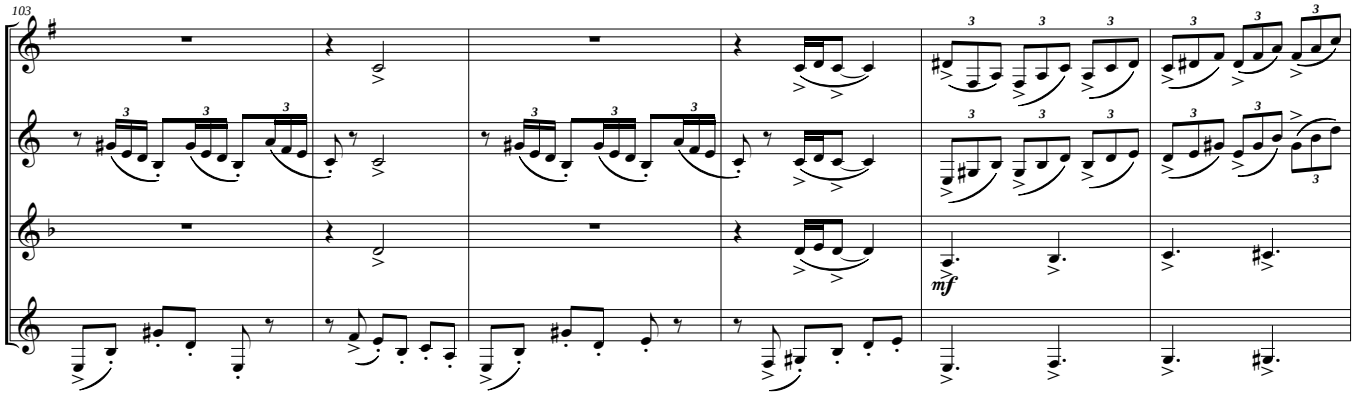
103
mf

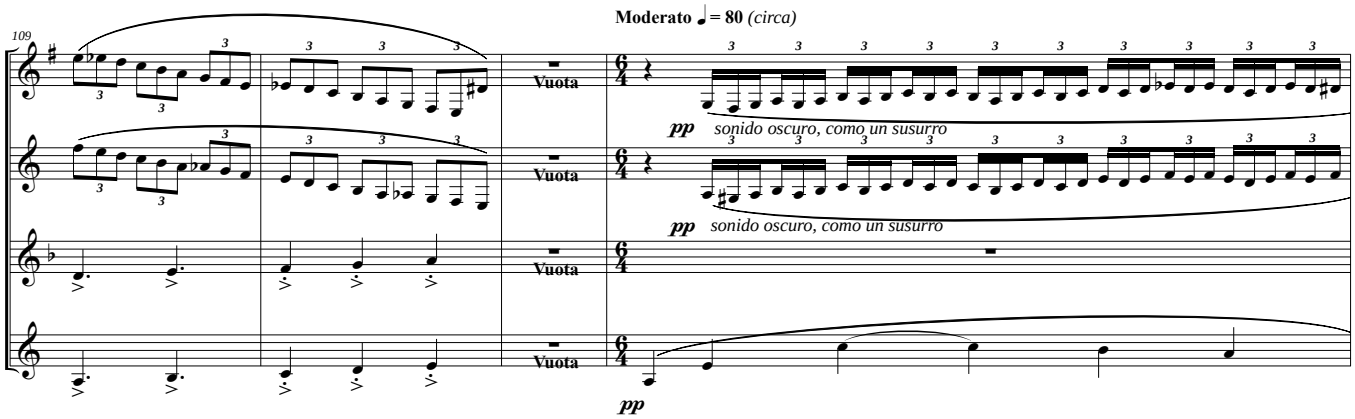
109
Moderato ♩= 80 (circa)
Vuota
Vuota
Vuota
Vuota
pp
sonido oscuro, como un susurro
pp
sonido oscuro, como un susurro
pp

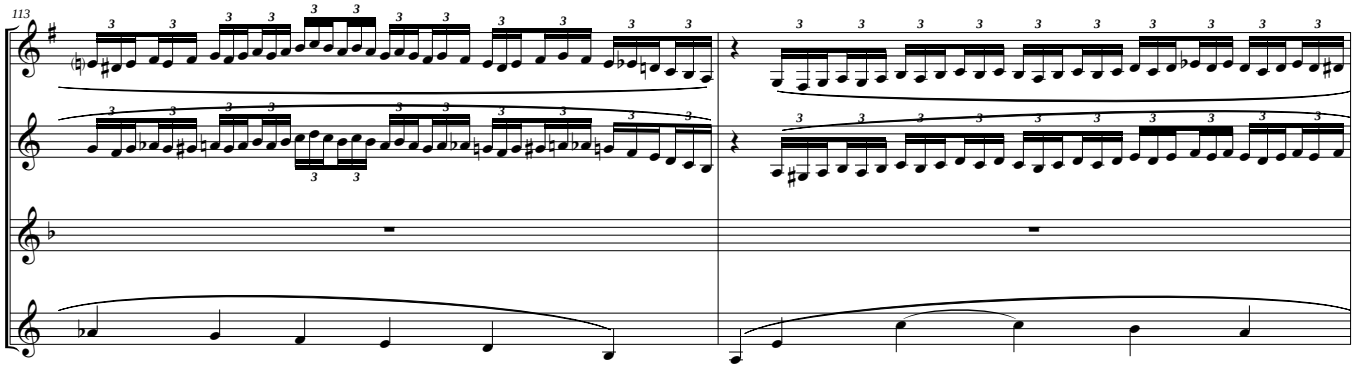
113

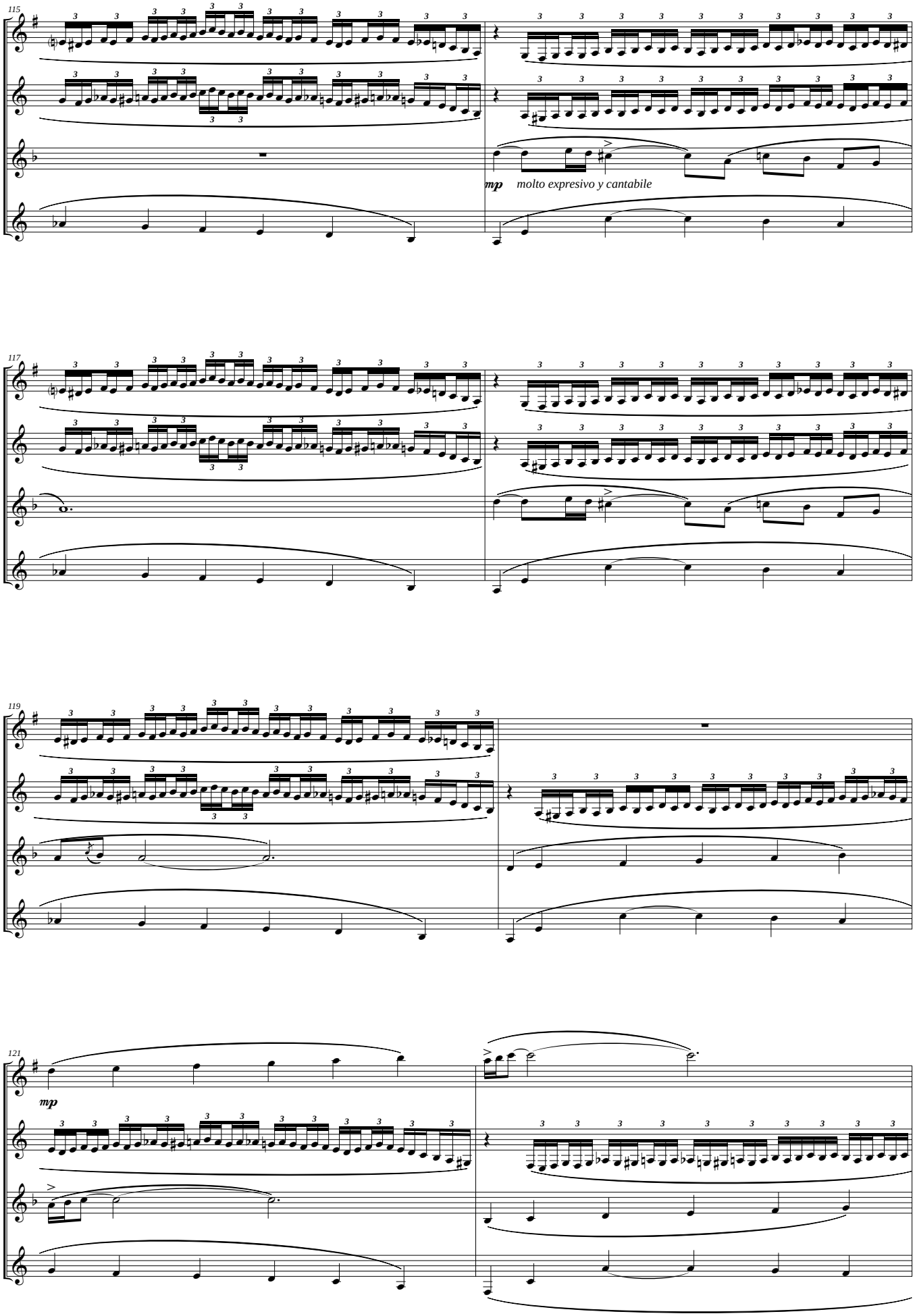
115
mp
molto expresivo y cantabile
117
119
121
mp

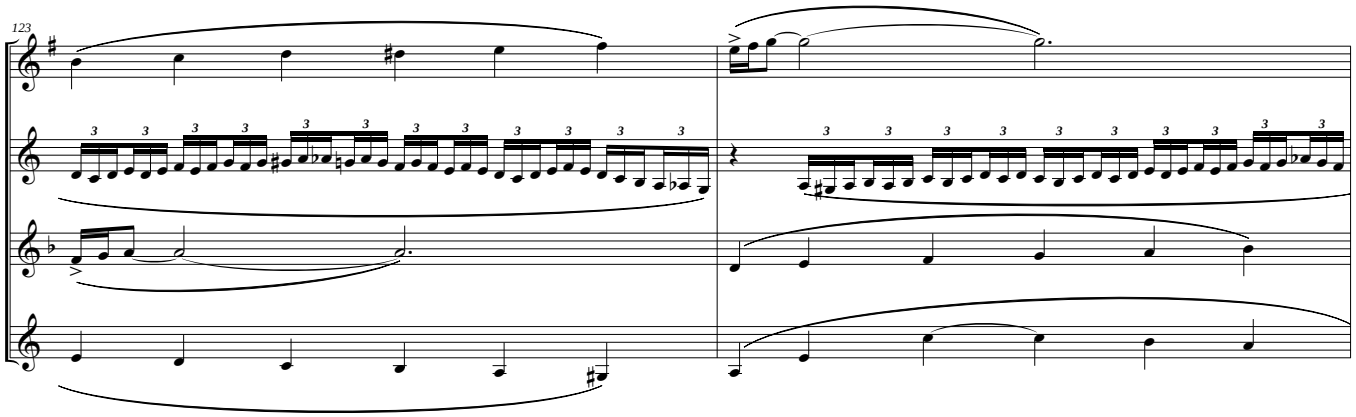
123

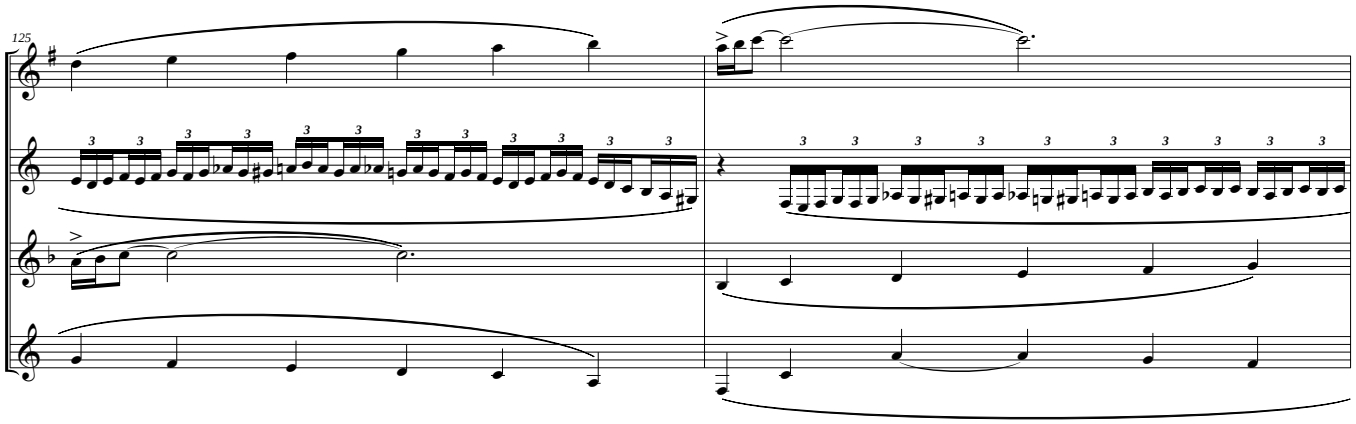
125

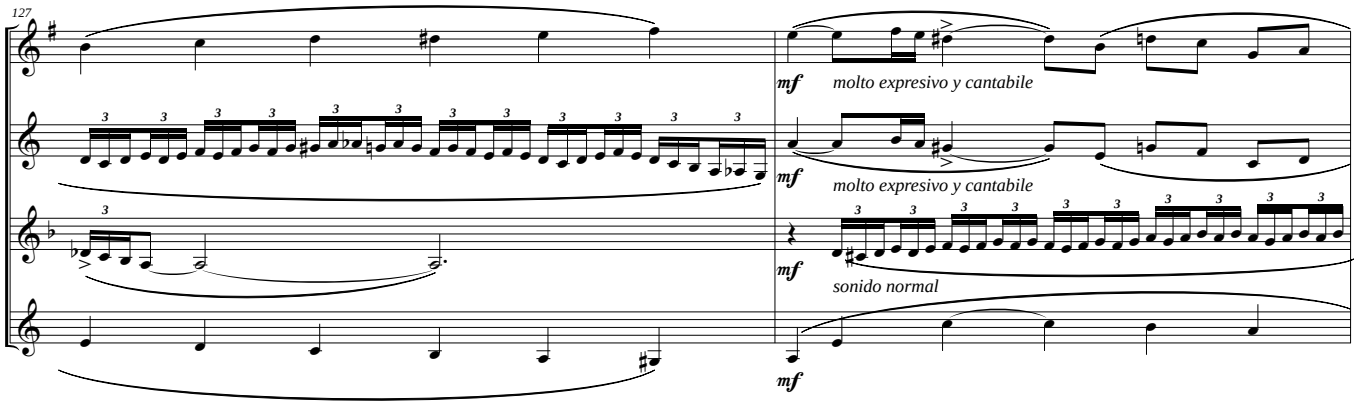
127
mf
molto expresivo y cantabile
mf
molto expresivo y cantabile
mf
sonido normal
mf

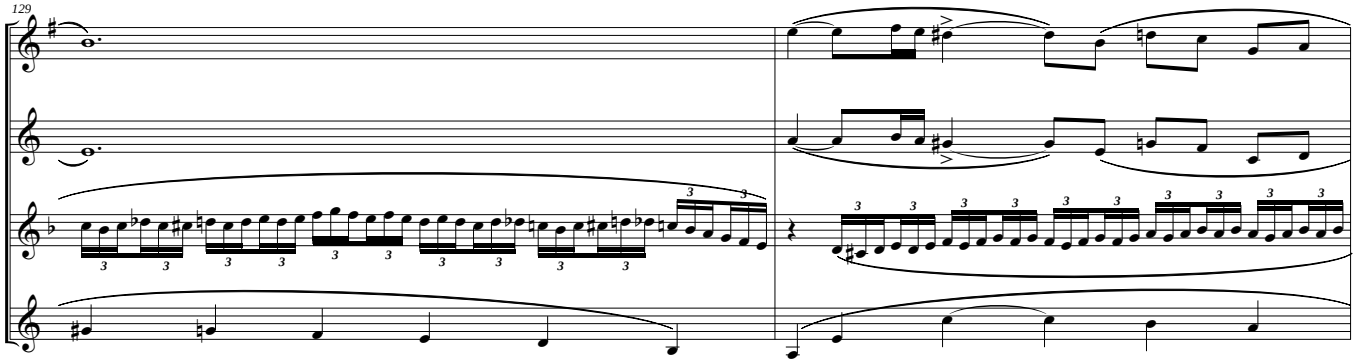
129

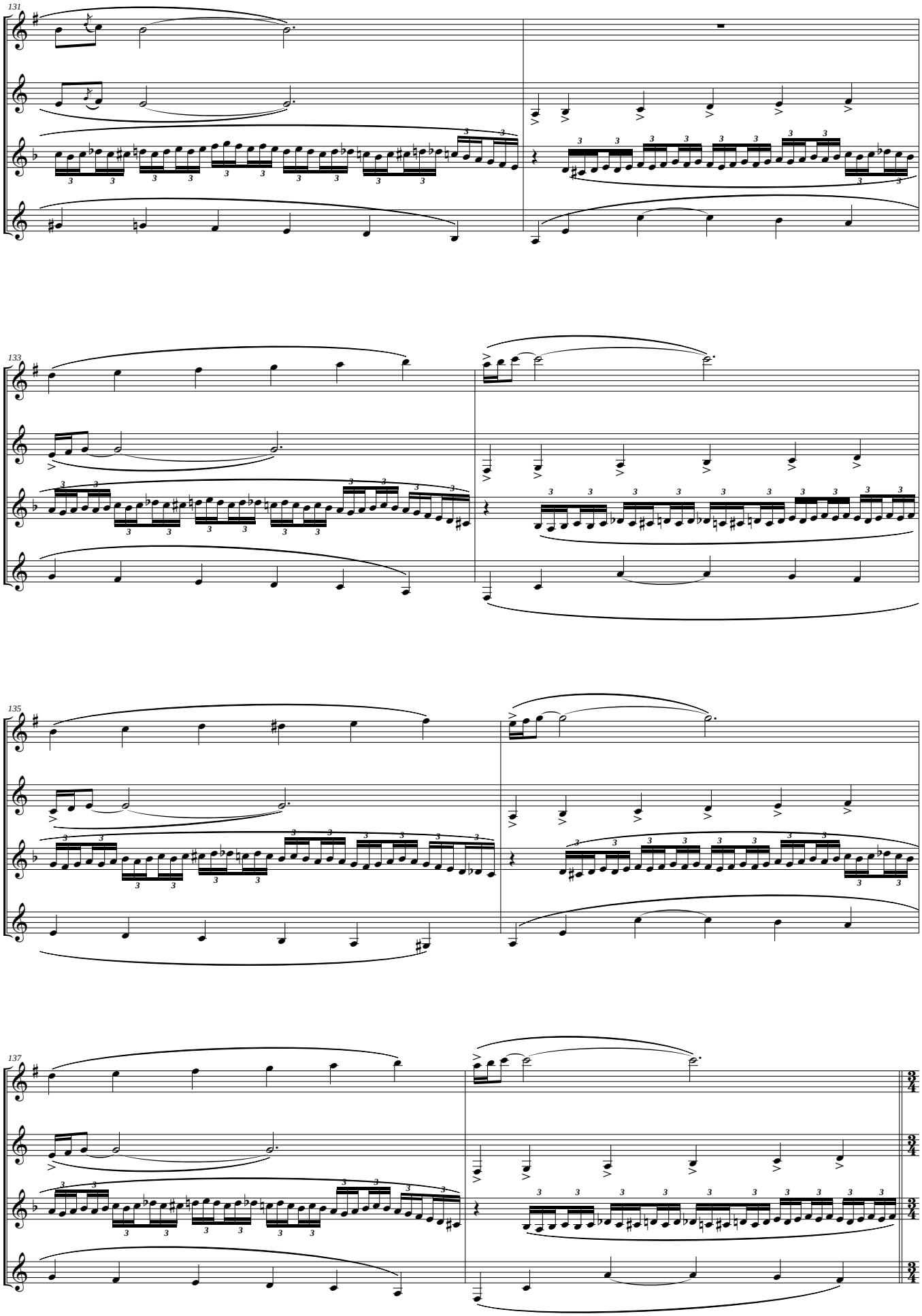
131
133
135
137

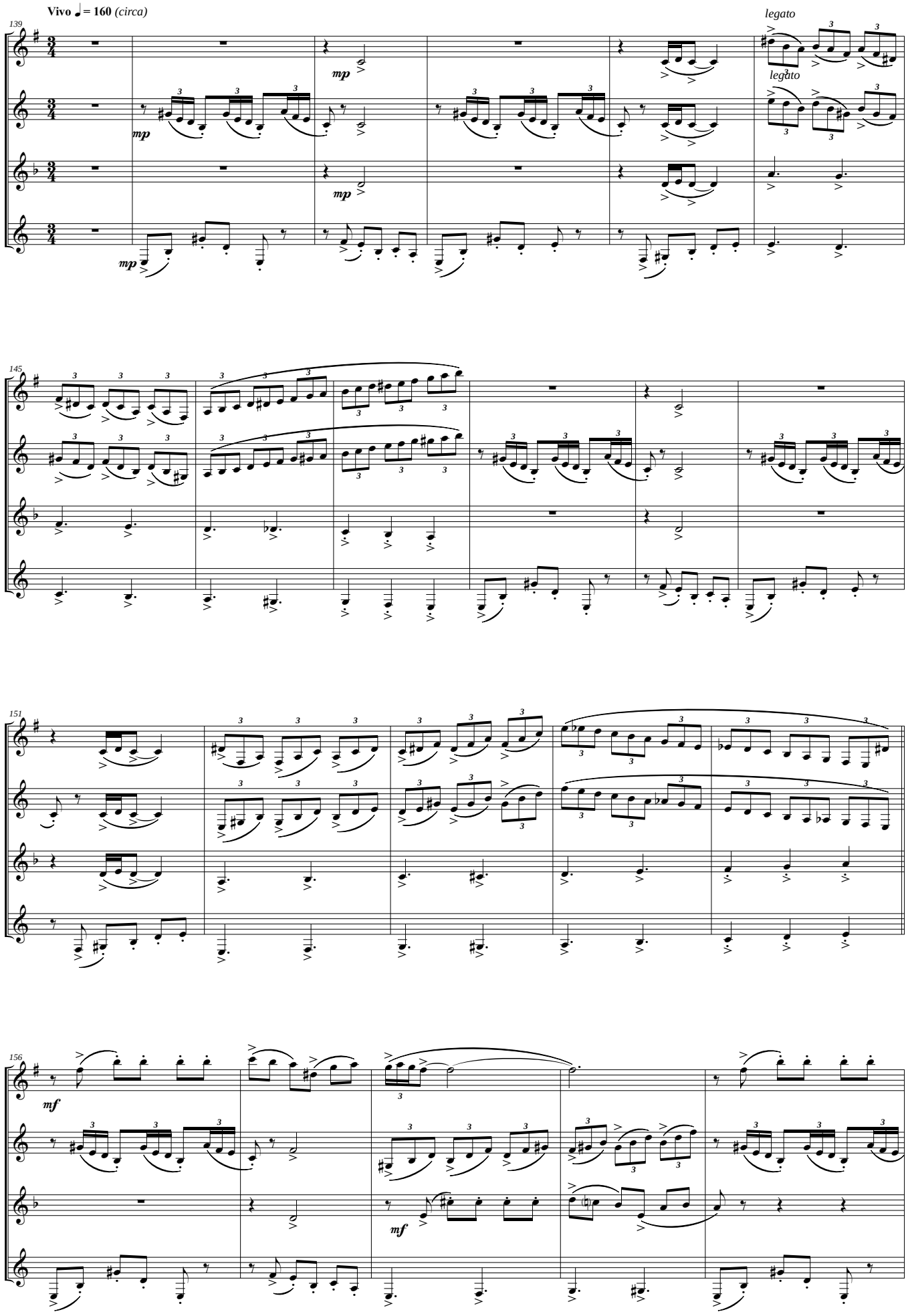
Vivo ♩= 160 (circa)
139
legato
legato
mp
mp
mp
mp
145
151
156
mf
mf


161
mp
mf
mp
166
171
176

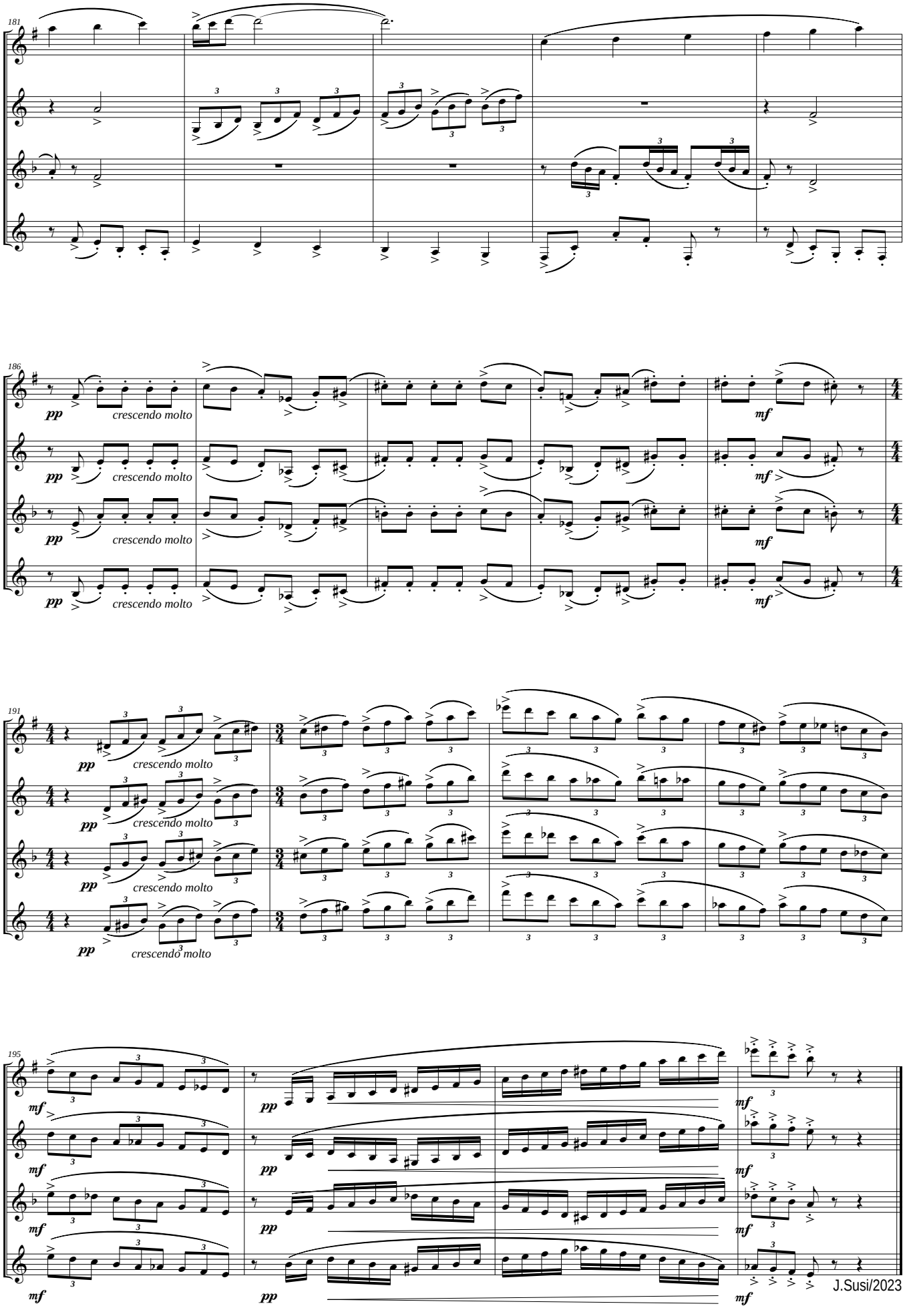

J.Susi/2023

OTRAS OBRAS DE MÚSICA DE CÁMARA DE J. SUSI (por Orden Alfabético)

Acuarelas Jiennenses (para **Trombón** y **Piano**) (op 98) (Versión para Trompa -F- y Piano del Autor) (Dur. aprox: 17'24'' m.) I Atardecer en La Magdalena. II Campos de Olivares. III A la sombra del Castillo. IV En la Alameda.

Adagio (op. 79) (Dur. aprox: 7'20'' m.) (Oboe y Cuerdas) (Transcripción para Saxo Soprano -Bb- o Clarinete -Bb- y Cuerdas)

Ambito para 12 cuerdas (para Violín, Cello y Contrabajo) (op 26) (Dur. aprox: 15'45'' m.)

AndaluSax (Cuarteto de Saxos) (op 131) (Dur. aprox: 09'30'') (Versión para Cuarteto de Clarinetes del Autor)

A orillas del Guadalquivir (Sonata para Cello y Piano) (op 32) (Dur. aprox: 13'40'' m.)

Aromas de la Alhambra (Serenata para Cuerdas) (op. 51) (Dur. aprox: 6'30'' m.)

Aromas del Sur (para Clarinete Bajo -Bb- y Marimba) (op 103) (Dur. aprox: 16'00'' m.) (Versión para Saxo Tenor (Bb) y Piano) (Versión para Saxo Barítono (Eb) y Vibráfono) (Versión para Clarinete Bajo, Marimba y Grupo de Viento)

Boceto Nº 1 (para Clarinete y Piano) (op 37) (Dur. aprox: 4'35'' m.)

Boceto Nº 2 (para Clarinete y Piano) (op 86) (Dur. aprox: 7'45'' m.)

Boceto Nº 3 (Homenaje a D. Miguel Yuste) (para Clarinete y Piano) (op 118) (Dur. aprox: 8'45'' m.)

Bossa-nova (Iller Tpo. de Mr Ellington Suite (para Banda Sinfónica) (op 56) (Versión para 20 Saxos) (Dur. aprox: 5'00'')

Cinco Caprichos Jazzísticos (para Armónica, Violín y Piano) (Opción: Bajo y Batería) (op 55) (Dur: aprox: 21'30'')
Adaptación del autor para: Flauta y Violín; Sax Soprano -Bb- y Violín; Clarinete -Bb- y Violín; Flauta y Clarinete -Bb-, y Sax Soprano -Bb- y Clarinete -Bb-.

Cinco piezas para Quinteto de viento (op 50) (Dur. aprox: 15'30'' m.) I Vals. II Arabesco. III Tango. IV Nocturno. V Bulerías

Clarinet Studio Nº 1 (op 121) (Dur, aprox: 7'00''m.) (para Clarinete Solo)

Clarinet Studio Nº 2 (op 130) (Dur, aprox: 8'00''m.) (para Clarinete Solo)

Clarinet Studio Nº 3 (op 138) (Dur, aprox: 9'15''m.) (para Clarinete Solo)

Concierto Aldebarán (para Violín, Guitarra, y Orquesta de Cámara) (op 66) (Dur. aprox: 21'40'' m.) I Ambientes. II Nocturno. III Bulerías.

Concierto para Corno Inglés y Orquesta de Cámara (op 17) (Transcripción para Grupo de Viento y Láminas del Autor) (Dur: aprox: 28'00'') (Versión: 2020) (Dur: aprox: 23'00'')

Concierto para Saxo Tenor -Bb-, Cuerda, Piano y Percusión (op 14) (Dur. aprox: 20 m.)(Reducción a Piano por el autor)

Concierto para Trompa -F-, "Homenaje a Miguel Angel Colmenero" (op 20) (Rev. 2007) (Dur. aprox: 25'20'' m.)

Concierto para Trombón y Orquesta (op 113) (Reducción Trombón y Grupo de Cámara del Autor) (Dur. aprox: 20'00'' m.) *Ier Tpo: Con brío - IIº Tpo: Con calma - IIIer Tpo: Con fuego*

Contrastes MAD4C (Fantasía) (op 136) (Dur. aprox: 13'00'' m.) (para Cuarteto de Clarinetes)

Contrastes MAD4S (Fantasía) (op 137) (Dur. aprox: 13'00'' m.) (para Cuarteto de Saxos)

4ª Sonata (para Piano) (op 39)(Dur. aprox: 17 m.)

Cuarteto Nº 5 (KMARA) (para cuerda) (op 48) (Dur. aprox: 17'30'' m.)

Cuarteto para cuerdas (op 8) (Dur. aprox: 16'30'' m.)Cuarteto para Saxos (op 5) (Dur. aprox: 13'20'' m.)

Diálogos (para Saxo Soprano -Bb- y Piano (op 28) (Dur. aprox: 11'01'' m.)

Divertimento a la andaluza (para Cuarteto de Clarinetes) (op 120) (Dur. aprox: 10'00'' m.)

Divertimento (para 6 Saxofones y 2 Percusionistas) (op 19bis) (Dur. aprox: 12'30'' m.) (2º Premio de Composición de la A.S.E. 1991)

Divertimento (para 9 músicos) (op 3bis) (Dur. aprox: 3'50'' m.)

Duetto Nº 1 (para Violín y Contrabajo) (op 108a) (Dur. aprox: 03'10'' m.)

Duetto Nº 2 (para Violín y Contrabajo) (op 108b) (Dur. aprox: 05'10'' m.)

Ebony Quartet (op 78) (Cuarteto para Clarinetes) I - Clasic II - Reflexión III - Quasi Jazz (Dur. aprox: 13'40'' m.) (Clarinete Eb, Clarinete Bb, Corno di Bassetto (F) y Clarinete Bajo (Bb)

Elegía-Homenaje por las víctimas del 11-M y el Subinspector del GEO Francisco Javier Torronteras Gadea (op 63) (para Violoncello solo)(Dur. Aprox: 3'00'' m.)

En clave de Bach (para 2 Violines) (op 89a) (Dur. aprox: 4'52'' m.) Transcripción para 2 Saxos Sopranos, 2 Clarinetes (Bb) ó 2 Trombones del Autor

En clave de Corelli (para 2 Violines) (op 89d) (Dur. aprox: 5'30'' m.) Transcripción para 2 Saxos Sopranos o 2 Clarinetes (Bb) del Autor

En clave de Telemann (para 2 Violines) (op 89c) (Dur. aprox: 4'17'' m.) Transcripción para 2 Saxos Sopranos, 2 Clarinetes (Bb) ó 2 Trombones del Autor

En clave de Vivaldi (para 2 Violines) (op 89b) (Dur. aprox: 4'14'' m.) Transcripción para 2 Saxos Sopranos o 2 Clarinetes (Bb) del Autor

Entretenimiento Nº 1 (para Violín y Piano) (op 107a) (Dur. aprox: 5'20'') (Versión para Saxo Soprano -Bb- y Piano del Autor)

Entretenimiento Nº 2 (para Violín y Piano) (op 107b) (Dur. aprox: 4'20'')

Entretenimiento Nº 3 (A la andaluza) (para Violín y Piano)(op 107c)(Dur. aprox: 5'04'')

Espejismos (op 64) (para Flauta, Clarinete -Bb-, Violín, Cello y Piano) (Dur. Aprox: 15'05'' m.)

Extracto Nº 1 (para Cuarteto de Cornos di Bassetto) (Basado en el Cuarteto para Clarinetes "Marsug") (op 35) (Dur. aprox: 17 m.)

Fantasía Aldebarán (para Flauta, Oboe (Corno Inglés) Guitarra, Marimba y Percusión) (op 124) (Dur. aprox: 10'20'' m.) / Extraída del Concierto Aldebarán (para Violín, Guitarra y Orquesta) (op 66)

Fantasía Hispana (para Flauta y Piano) (op 87)(Dur. aprox: 12'05'' m.)/Extraído de la Sonata Hispana (op 69)

Fantasía para Piano (op 57) (Dur. aprox: 8'30'' m.)

Fantasía Weberiana (op 82) (Extraída de la Sonata Weberiana para Clarinete y Piano) (Dur. Aprox: 12'15") (Clarinete -Bb-, Piano y Cuerda) (Versión: Clarinete y Cuarteto de Cuerda) (Versión: Clarinete y Piano)

Flamenquísimo (Fantasía andaluza) (op 109) (Dur. aprox: 10'20'' m.) (para Cuarteto de Clarinetes o Cuarteto de Saxos)(Reducción para Clarinete -Bb- y Piano y para Saxo Soprano -Bb- y Piano del autor)

Gabriela (Canción) (Septiembre 2021) (Dur: 3'50'' m.) (Oboe y Piano)

Harp Suite (op. 83) (Arpa Blue) I - Con swing II Come un vals III - Meditación (Dur. aprox: 12'30'' m.)

Jazz Sax Quartet (op 133) (Cuarteto de Saxofones -opcional Drums-) (Dur: aprox: 11'00'' m.) (Versión para Cuarteto de Clarinetes del Autor)

Little Jazz Suite (iubilare) (op. 84) (Arpa y Saxo -Eb-) I Blues - II Balada - III Vals Jazz (Dur. aprox: 13'10'' m.) Arreglo para: Arpa y Clarinete -Bb- y para Arpa, Clarinete -Bb- y Órgano del Autor

Little Jazz Suite (Nº 2) (op. 91) (Flauta -o Sax Soprano o Clarinete (Bb)- y Piano) (Opcional Bass y Drums) I Blues - II Bossa-nova - III Rag-Time (Dur. aprox: 10'30"m.) Versión con Violín y Cello (Dur. aprox: 12'05"m.)

Marsug (Cuarteto para Clarinetes) (op 18) (Dur. aprox: 25 m.)

Menen - Sanz (para Clarinete Solo) (op 97) (Dur: aprox: 8'00'' m.) (Fantasía "en Memoria de Don Julián Menéndez")(Versión Saxofón Solo del Autor)

Movimiento perpetuo (para Cuarteto de Clarinetes) (op 24) (Dur. aprox: 3´20'' m.)

Noches en Andalucía (suite Nº 1) (op 134) (Versión Cuarteto de Clarinetes - Versión Cuarteto de Saxos) (Dur: aprox: 21'50'' m.) *I Almería - II Cádiz - III Córdoba - IV Granada*

Noches en Andalucía (suite Nº 2) (op 135) (Versión Cuarteto de Clarinetes - Versión Cuarteto de Saxos) (Dur: aprox: 21'10'' m.) *I Huelva - II Jaén - III Málaga - IV Sevilla*

Pequeña Suite (para Piccolo y Piano) (op 90) (Dur. aprox: 9'46'' m.)

Por Bulerías (para Cuarteto de Clarinetes y de Saxos) (op 95) (Dur. aprox: 5'30'' m.)(Adap. Ensemble de Clarinetes y Trío de Ritmo) (Dur. aprox: 7'55'' m.) (Adap. para Clarinete -Bb- o Sax Alto -Eb- y Piano) (Dur. aprox: 7'03'' m.)

Raices (para Trompa -F- y Piano) (op 116) (Dur. aprox: 15'20'' m.) I Fuente Nueva. II Cruz del Lloro. III Fuente de la Villa

Reflejos (para Flauta, Flauta en sol y Piano) (op 29) (Dur. aprox: 7'20'' m.) (adaptación para Saxo Sopranino -Eb-, Saxo Soprano -Bb- y Piano por el autor) (adaptación para Clarinete Piccolo -Eb-, Clarinete -Bb- y Piano por el autor)

Saxándalus suite (para 20 Saxofones) (op 59) (Dur. aprox: 14' 15") I - Nocturno II - Entre olivares III - Bulerías jaeneras (para 5 Saxos Sopranos -Bb-; 6 Saxos Altos -Eb-; 5 Saxos Tenores -Bb- y 4 Saxos Barítonos -Eb-).
Versión para: 1 Saxo Sopranino -Eb-; 2 Saxos Sopranos -Bb-; 3 Saxos Altos -Eb-; 3 Saxos Tenores -Bb-; 2 Saxos Barítonos -Eb- y 1 Saxo Bajo -Bb- del propio autor (2006)
Versión para: 2 Saxos Sopranos -Bb-; 2 Saxos Altos -Eb-; 2 Saxos Tenores -Bb-; 2 Saxos Barítonos -Eb- y 1 Saxo Baj -Bb- del propio autor (2020)

Sax Fantasy (0p 132) (para Cuarteto de Saxos) (Dur: aprox: 12'30'' m.) (Versión para Cuarteto de Clarinetes del Autor)

Saxofonías (op 62) (para Cuarteto de Saxos, Piano, Láminas y Percusión) (Dur. Aprox: 17'30'' m.)

Secuencias 2000 (para Saxo Alto -Eb-, Marimba y Cuerda) (op 46) (Dur. aprox: 17 m.)

2ª Sonata (para Violín y Piano) (op 33) (Dur. aprox: 16'40'' m.)

Seis canciones (para Violín y Piano) (op 34-bis) (Dur. aprox: 19 m.) I Romanza gallega. II Canción vasca. III Canción de cuna. IV Pasodoble. V Atardecer en la Albufera. VI Bulerías. (adaptación para Flauta y Piano, y para Flauta en Do, Flauta en Sol y Piano)

Siete Acuarelas Españolas (para Violín y Guitarra) (op 68) (Dur. aprox: 24'30'' m.) I Saudade. II Embrujo granaíno. III Zortzico. IV Nana. V Ye guapina. VI Gitanerías. VII Pasodoble.

Sonata (para Violín y Piano) (op 2) (Dur. aprox: 16 m.)

Sonata Flamenca (para Saxo Alto -Eb- y Piano) (op 72) (Dur. aprox: 22'10'' m.) I Insinuación. II Quejío. III En la lumbre

Sonata Hispana (para Flauta y Piano) (op 69) (Dur. aprox: 23'40'' m.) I Requiebros. II Meditación III Danza

Sonata Weberiana "Homenaje a Carl Mª von Weber" (op 76) (Dur.aprox: 22'10'' m.) (Clarinete -Bb- y Piano)

Sonatina (para Flauta y Piano) (op 1) (Dur. aprox: 10 m.)

Suite Andaluza (para Marimba solo) (op 128) (Dur: aprox: 17'00'' m.) I Garboso II Intimo III Fogoso

Suite clásica (para Quinteto de Metales) (op 30) (Dur. aprox: 10'40'' m.)

Suite para Violín y Contrabajo (op 23) (Dur. aprox: 13'30'') (Crepúsculo. - Danza. - Sombras. - Divertimento. - Pasacalle)

Tango Nº 1 (op 75-A) (Dur.aprox: 5'10'' m.)(Original: Violín, Flauta, Clarinete -Bb-, Acordeón, Piano, C.Bajo y Batería) (Transc. para Orquesta de Cuerda) (Reducción para Sax Sop. o Clar. -Bb- y Piano) (Reduc. para Sax Sop. -Bb- y Sax Bar. -Eb-) (Reducción para Clar. -Bb- y Clar. Bajo -Bb-)(Reduc. para Sax Alt. (Eb) y Piano) (Reduc. para Trombón y Piano) (Instrumentación para Cuarteto de Clarinetes) (Instrumentación para Cuarteto de Saxofones)

Tango Nº 2 (op 75-B) (Dur.aprox: 6'20'' m.)(Original: Violín, Flauta, Clarinete -Bb-, Acordeón, Piano, C.Bajo y Batería) (Reducción para Sax Soprano o Clarinete -Bb- y Piano) (Reducción para Sax Soprano -Bb- y Sax Barítono -Eb-) (Reducción para Clarinete -Bb- y Clarinete Bajo -Bb-) (Instrumentación para Cuarteto de Clarinetes) (Instrumentación para Cuarteto de Saxofones)

Tango Nº 3 (op 75-C) (Dur.aprox: 6'30'' m.)(Original: Violín, Flauta, Clarinete -Bb-, Acordeón, Piano, C.Bajo y Batería) (Reducción para Sax Soprano o Clarinete -Bb- y Piano) (Reducción para Sax Soprano -Bb- y Sax Barítono -Eb-) (Reducción para Clarinete -Bb- y Clarinete Bajo -Bb-) (Instrumentación para Cuarteto de Clarinetes) (Instrumentación para Cuarteto de Saxofones)

Tema y Variaciones (para Flauta, Viola,Trompeta,Trompa, Percusión y 2 Pianos) (op7) (Dur.aprox:16 m.)

Tres Divertimentos (para Clarinete solo -Bb-) (op 25) (Bagatela - Nocturno - Scherzo) (Dur. aprox: 7'40'' m.) (Editado por MUNDIMÚSICA. S.L.)

Tres piezas (para Oboe, Clarinete -Bb- y Fagot) (op 53) (Dur. aprox: 10'30'' m)

Tres piezas Alpinas (Para Clarinete Piccolo -Eb- y Banda) (Reducción para Clarinete Piccolo -Eb- y Piano del Autor) (op 101) (Dur: aprox: 15'00'') I Polka del Reloj - II Mazurka - III Galop

Tríptico Andaluz (para Clarinete -Bb- y Piano) (Versión Sax Alto -Eb- y Piano del Autor) (op 128) I Con gracia II Con sentimiento III Con brío (Dur: aprox: 17'30'')

Trombonándalus-Suite (Coro de 12 Trombones) (op 94) (Dur. Aprox: 14'50'' m.) I Sevillanas II Nana III Bulerías

Nota: El Catálogo completo de J.Susi (Banda Sinfónica (Obras, Pasodobles, Marchas y más), Orquesta Sinfónica, Música de Cámara, y Música Vocal), se puede consultar y escuchar en: www.josesusi.com