MÚSICA DE HOY

PARA

Saxo Alto (Eb)

Sax Studio Nº 1

José Susi López

Saxo Alto (Eb)

Sax Studio Nº 1

J.Susi (op 147)
Mataluenga (León), mayo 2025

Sax Alto (Eb)

Sax Studio Nº 1

J.Susi (op 147)

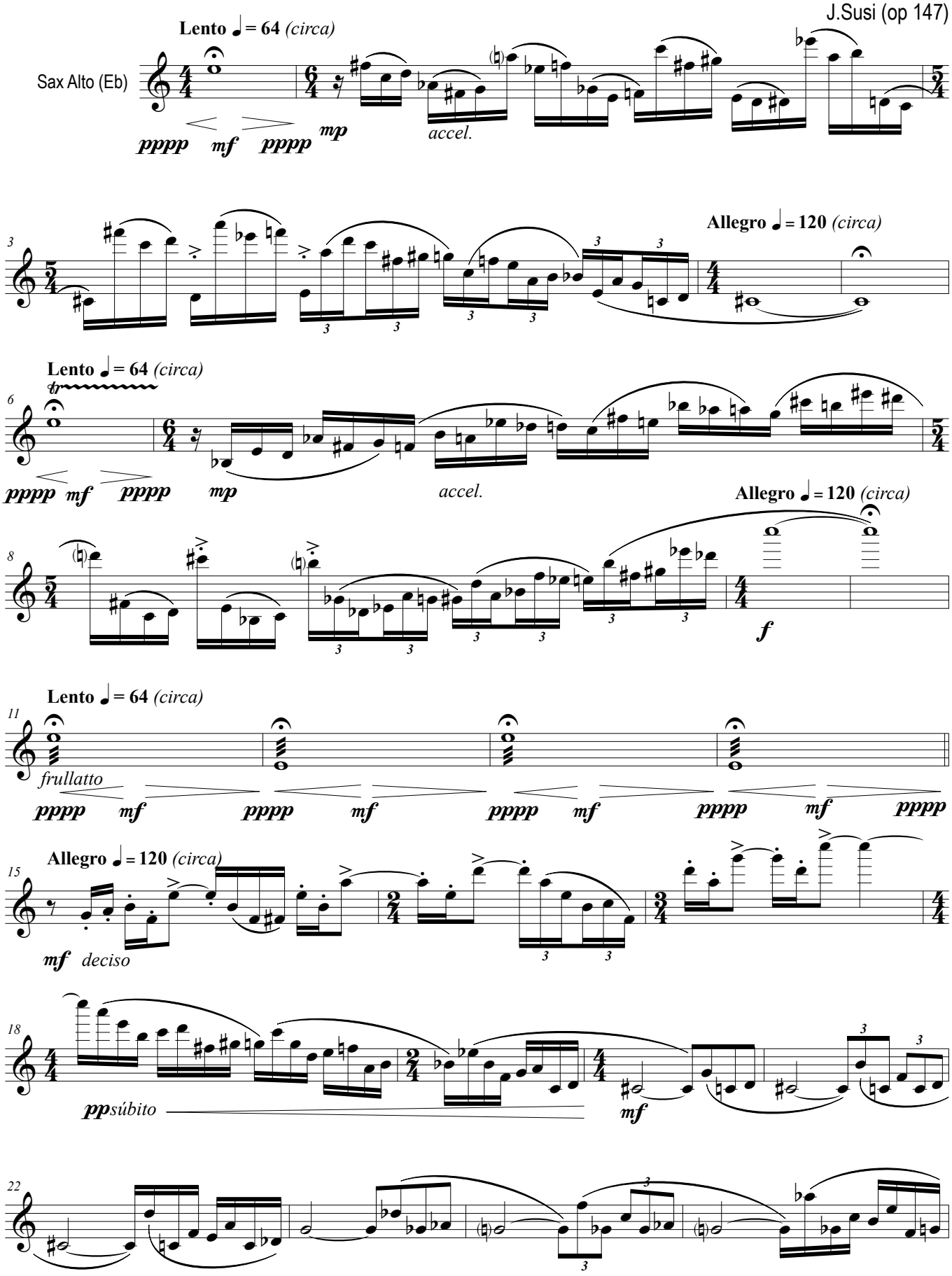

Todos los Derechos de esta obra, están protegidos por el Registro General de la Propiedad Intelectual de España, así como por la Sociedad General de Autores y Editores de España, donde ha sido Registrada por su Autor: J.Susi - 2025 - Ed. Música de hoy - Madrid - España

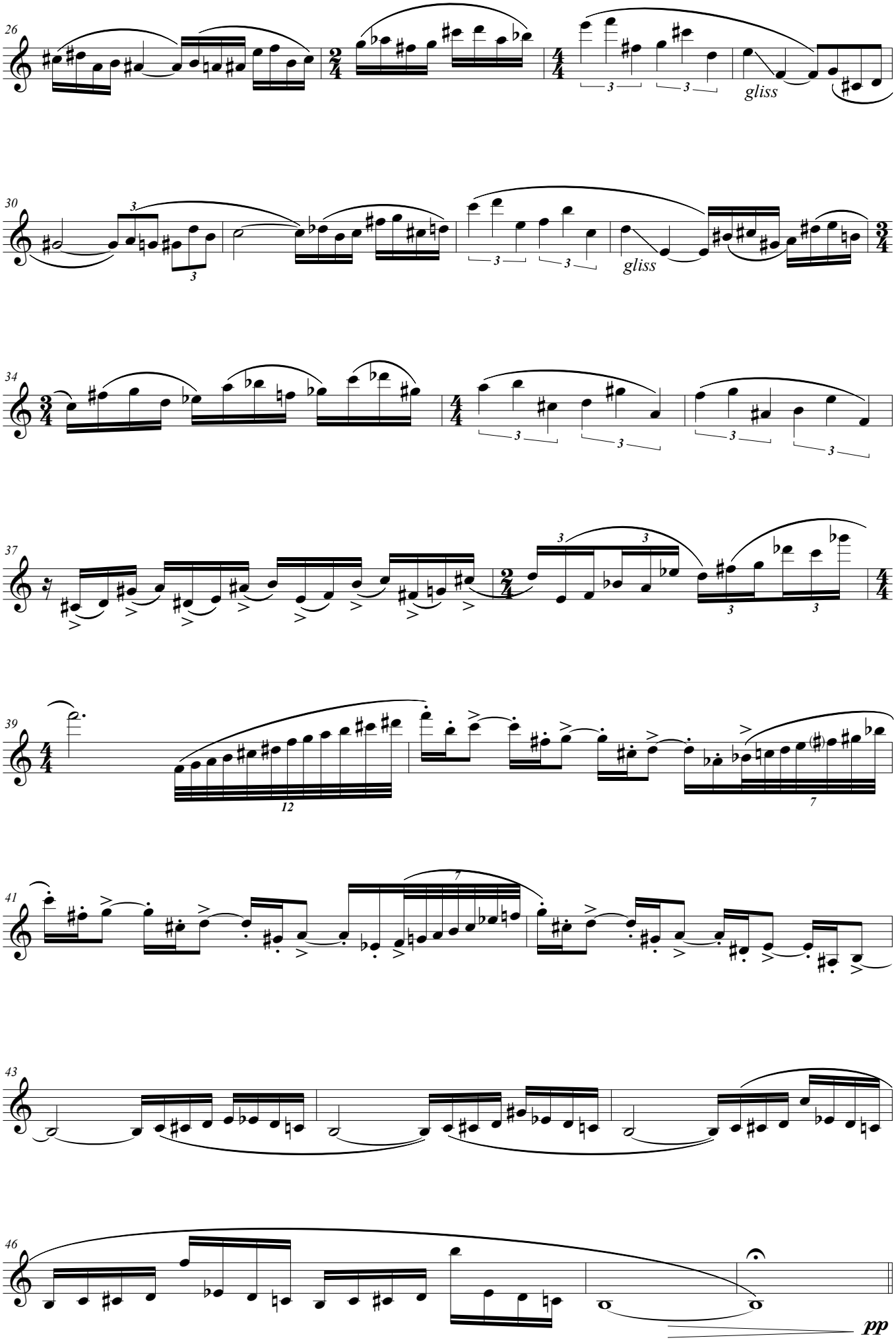
26
gliss
30
gliss
34
37
39
12
7
41
7
43
46
pp

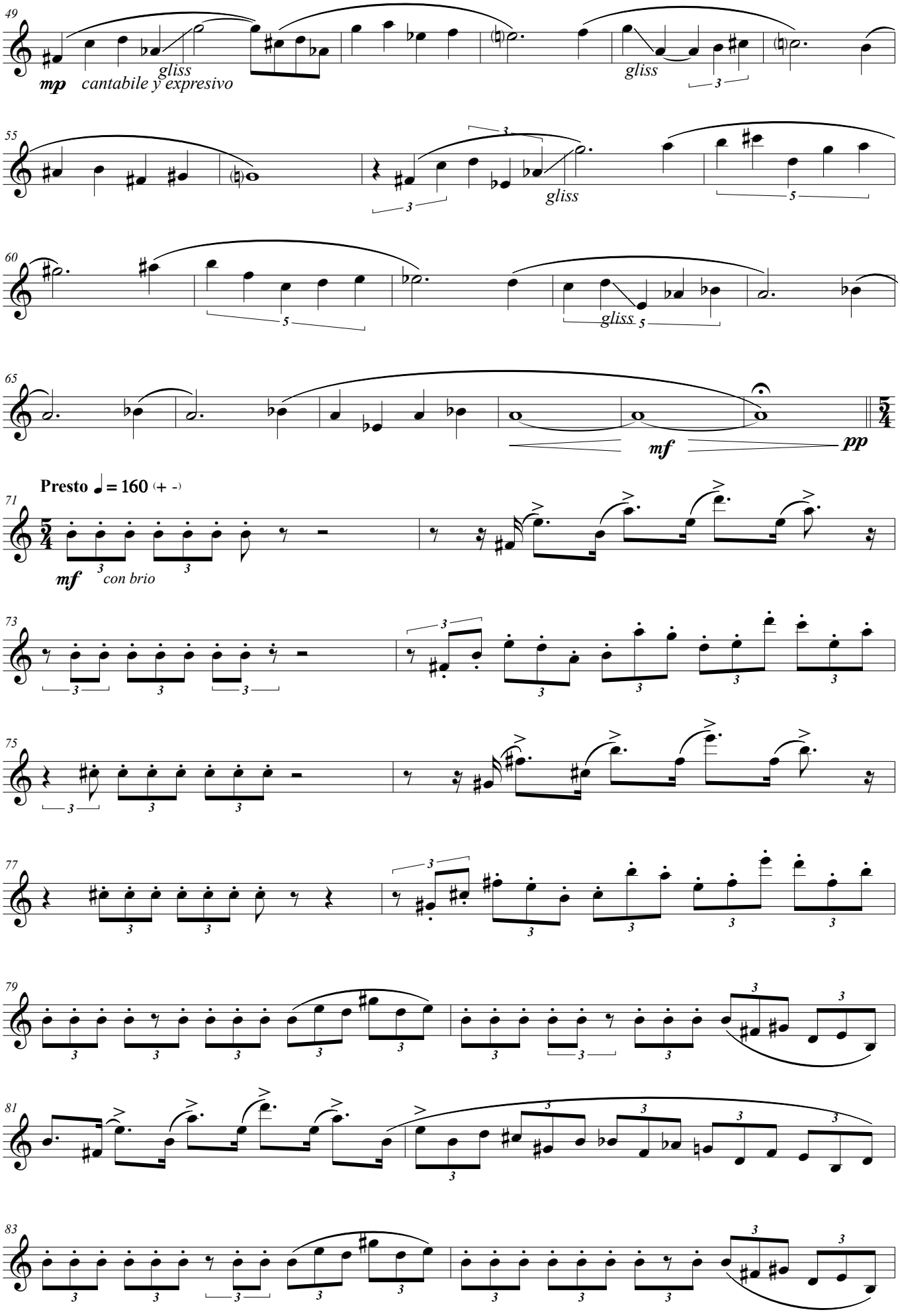
49
mp cantabile y expresivo
gliss
gliss
55
gliss
60
gliss
65
mf
pp
Presto ♩ = 160 (+ -)
71
mf con brio
73
75
77
79
81
83

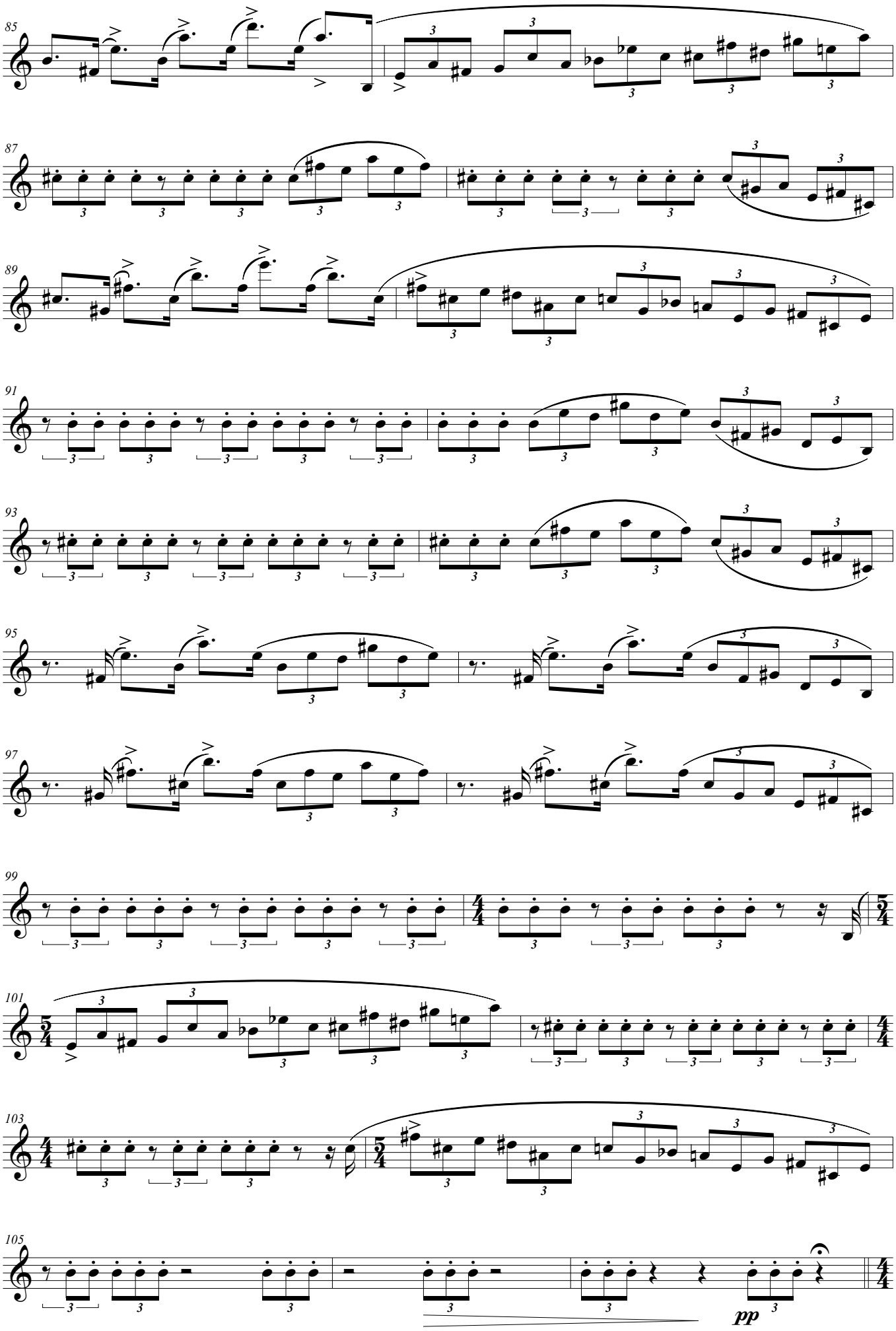
85
87
89
91
93
95
97
99
101
103
105
pp

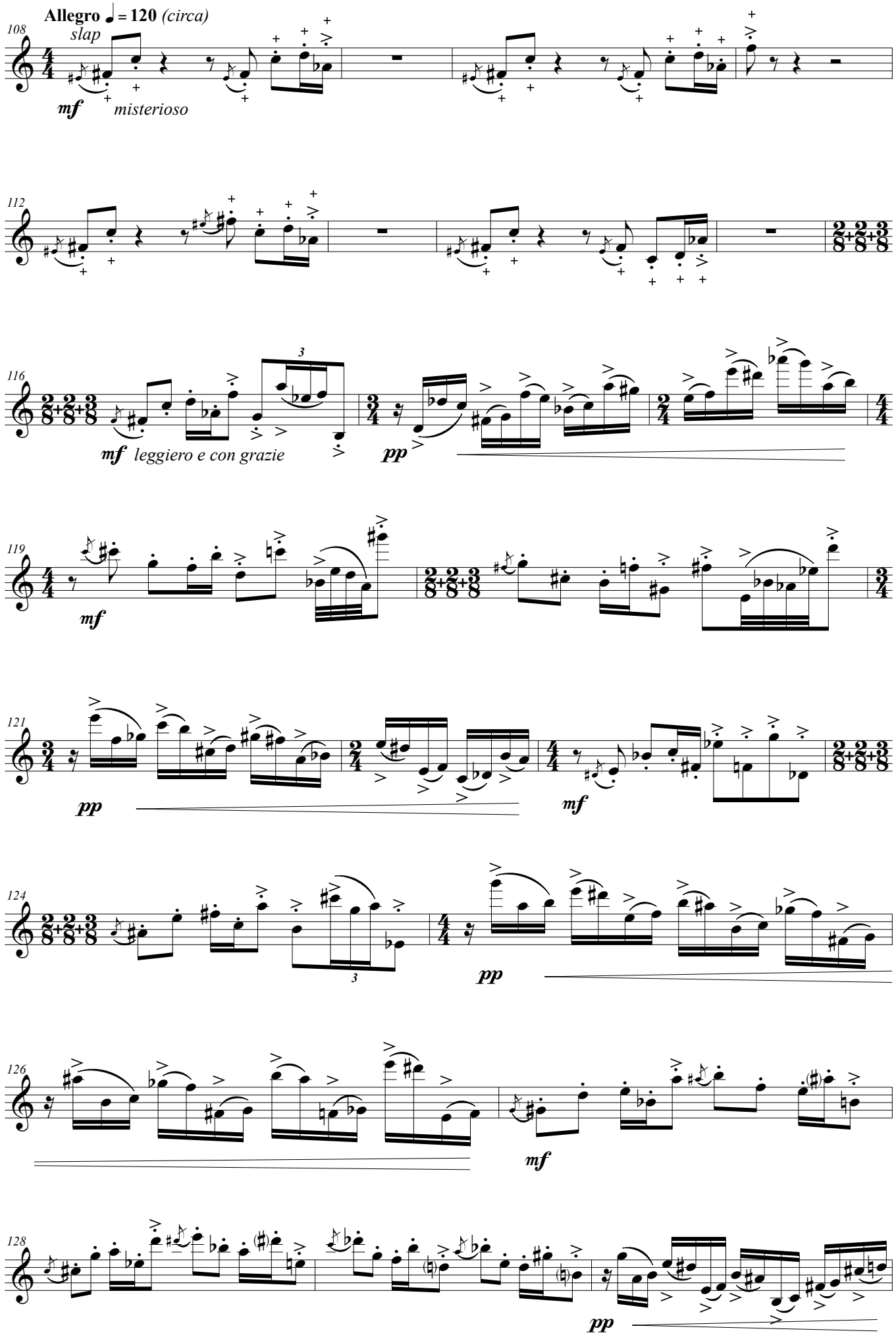
Allegro ♩ = 120 (circa)
108
slap
mf
misterioso
112
116
3
mf leggiero e con grazie
pp
119
mf
121
pp
mf
124
3
pp
126
mf
128
pp

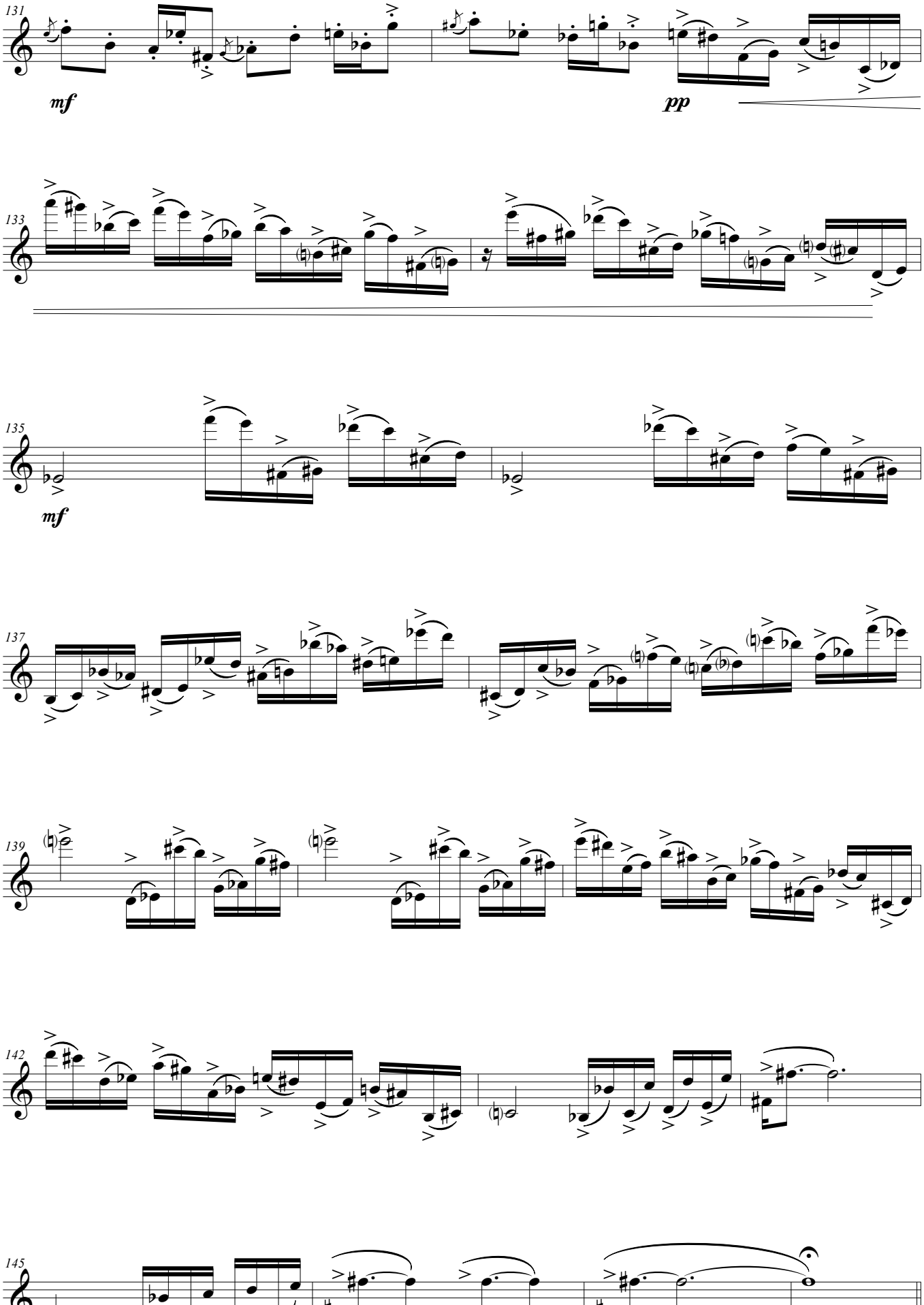
131
mf
pp
133
135
mf
137
139
142
145

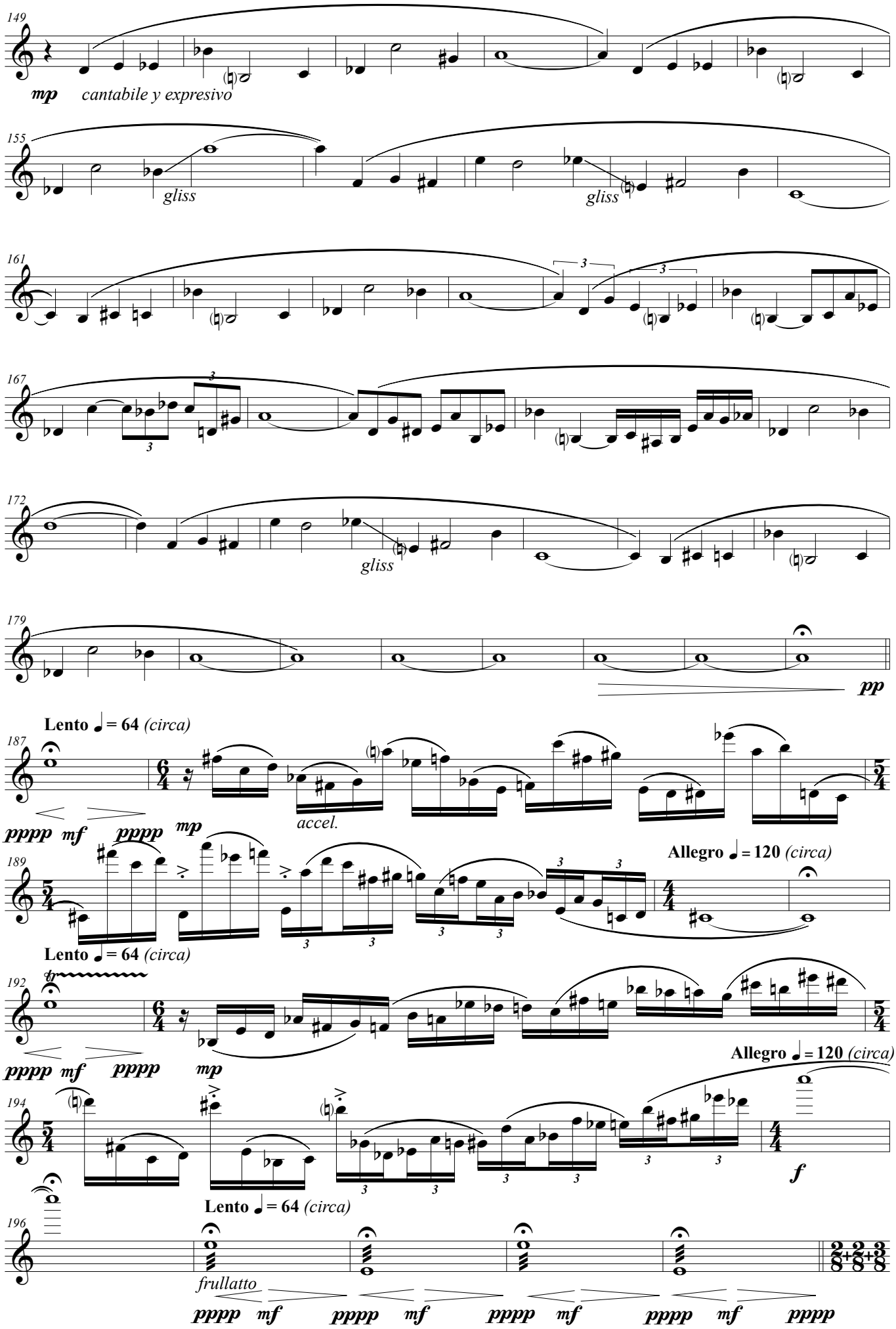
149
mp cantabile y expresivo
155
gliss
gliss
161
167
172
gliss
179
pp
Lento ♩= 64 (circa)
187
pppp mf pppp
mp
accel.
189
Allegro ♩= 120 (circa)
Lento ♩= 64 (circa)
192
pppp mf pppp
mp
Allegro ♩= 120 (circa)
194
f
Lento ♩= 64 (circa)
196
frullatto
pppp mf pppp mf pppp mf pppp mf pppp

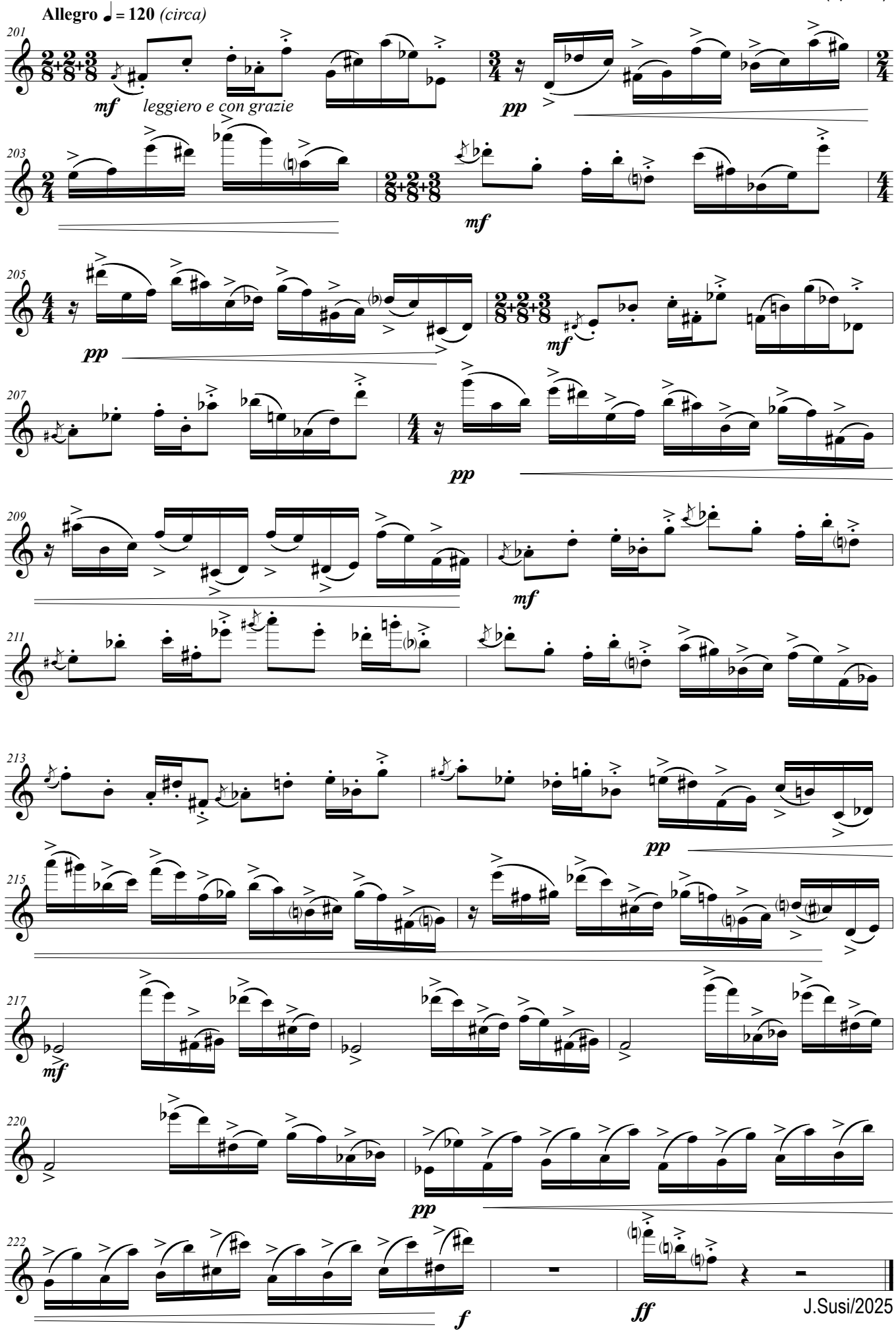
Allegro ♩ = 120 (circa)
mf
leggiero e con grazie
pp
mf
pp
mf
pp
mf
pp
mf
pp
pp
f
ff
J.Susi/2025

OTRAS OBRAS DE MÚSICA DE CÁMARA DE J. SUSI (por Orden Alfabético)

Acuarelas Jiennenses (para **Trombón** y **Piano**) (op 98) (Versión para **Trompa -F-** y **Piano** del Autor) (Dur. aprox: 17'24'' m.) I Atardecer en La Magdalena. II Campos de Olivares. III A la sombra del Castillo. IV En la Alameda.

Adagio (op. 79) (Dur. aprox: 7'20'' m.) (Oboe y Cuerdas) (Transcripción para Saxo Soprano -Bb- o Clarinete -Bb- y Cuerdas)

Adagio Nº 2 **(op.148) (Dur. aprox: 5'30'' m.) (Oboe y Cuerdas)**

Ambito para 12 cuerdas (para Violín, Cello y Contrabajo) **(op 26) (Dur. aprox: 15'45'' m.)**

AndaluSax (Cuarteto de Saxos) (op 131) (Dur: aprox: 09'30'') (Versión para **Cuarteto de Clarinetes** del **Autor**)

A orillas del Guadalquivir (**Sonata** para **Cello** y **Piano**) (op 32) (Dur. aprox: 13'40'' m.)

Aromas de la Alhambra (**Serenata** para **Cuerdas**) (op. 51) (Dur. aprox: 6'30'' m.)

Aromas del Sur (para **Clarinete Bajo -Bb-** y **Marimba**) (op 103) (Dur. aprox: 16'00'' m.) (Versión para Saxo Tenor (Bb) y Piano) (Versión para Saxo Barítono (Eb) y Vibráfono) (Versión para Clarinete Bajo, Marimba y Grupo de Viento)

Boceto Nº 1 (para **Clarinete** y **Piano**) (op 37) (Dur. aprox: 4'35'' m.)

Boceto Nº 2 (para **Clarinete** y **Piano**) (op 86) (Dur. aprox: 7'45'' m.)

Boceto Nº 3 (Homenaje a D. Miguel Yuste) (para **Clarinete** y **Piano**) (op 118) (Dur. aprox: 8'45'' m.)

Bossa-nova (Iller Tpo. de Mr Ellington Suite (para Banda Sinfónica) (op 56) (Versión para 20 Saxos) (Dur. aprox: 5'00'')

Cinco Caprichos Jazzísticos (para **Armónica, Violín** y **Piano**) (**Opción: Bajo** y **Batería**) (op 55) (Dur: aprox: 21'30'')
Adaptación del autor para: **Flauta** y **Violín**; **Sax Soprano -Bb-** y **Violín**; **Clarinete -Bb-** y **Violín**; **Flauta** y **Clarinete -Bb-**, y **Sax Soprano -Bb-** y **Clarinete -Bb-**.

Cinco piezas para **Quinteto de viento** (op 50) (Dur. aprox: 15'30'' m.) I Vals. II Arabesco. III Tango. IV Nocturno. V Bulerías

Clarinet Studio Nº 1 (op 121) (Dur. aprox: 7'00''m.) (para **Clarinete Solo)**

Clarinet Studio Nº 2 (op 130) (Dur. aprox: 8'00''m.) (para **Clarinete Solo)**

Clarinet Studio Nº 3 (op 138) (Dur. aprox: 9'15''m.) (para **Clarinete Solo)**

Clarinet Studio Nº 4 (op 139) (Dur. aprox: 7'00''m.) (para **Clarinete Solo)**

Clarinet Studio Nº 5 (op 145) (Dur. aprox: 6'10''m.) (para **Clarinete Solo)**

Concierto Aldebarán (para **Violín, Guitarra, y Orquesta de Cámara**) (op 66) (Dur. aprox: 21'40'' m.) I Ambientes. II Nocturno. III Bulerías.

Concierto para Clarinete y Banda (op 115) (Reducción Clarinete y Piano del Autor) (Dur. aprox: 18 m.)

Concierto para Corno Inglés y Orquesta de Cámara (op 17) **(Transcripción para Grupo de Viento y Láminas del Autor)** (Dur: aprox: 28'00'') **(Versión: 2020)** (Dur: aprox: 23'00'')

Concierto para **Saxo Tenor -Bb-, Cuerda, Piano** y **Percusión** (op 14) (Dur. aprox: 20 m.)(Reducción a Piano por el autor)

Concierto para **Trompa -F-, "Homenaje a Miguel Angel Colmenero"** (op 20) (Rev. 2007) (Dur. aprox: 25'20'' m.)

Concierto para **Trombón y Orquesta** (op 113) **(Reducción Trombón y Grupo de Cámara del Autor)** (Dur. aprox: 20'00'' m.) *Ier Tpo: Con brío - IIº Tpo: Con calma - Iller Tpo: Con fuego*

Contrastes MAD4C (Fantasía) (op 136) (Dur. aprox: 13'00'' m.) (para Cuarteto de Clarinetes)

Contrastes MAD4S (Fantasía) (op 137) (Dur. aprox: 13'00'' m.) (para Cuarteto de Saxos)

4ª Sonata (para **Piano**) (op 39)(Dur. aprox: 17 m.)

Cuarteto Nº 5 (KMARA) (para **cuerda**) (op 48) (Dur. aprox: 17'30'' m.)

Cuarteto para cuerdas (op 8) (Dur. aprox: 16'30'' m.)**Cuarteto para Saxos** (op 5) (Dur. aprox: 13'20'' m.)

Diálogos (para **Saxo Soprano -Bb-** y **Piano** (op 28) (Dur. aprox: 11'01'' m.)

Divertimento a la andaluza (para Cuarteto de Clarinetes) (op 120) (Dur. aprox: 10'00'' m.)

Divertimento (para 6 Saxofones y 2 Percusionistas) (op 19bis) (Dur. aprox: 12'30'' m.) **(2º Premio de Composición de la A.S.E. 1991)**

Divertimento (para 9 músicos) (op 3bis) (Dur. aprox: 3'50'' m.)

Duetto Nº 1 (para **Violín y Contrabajo)** (op 108a) (Dur. aprox: 03'10'' m.)

Duetto Nº 2 (para **Violín y Contrabajo)** (op 108b) (Dur. aprox: 05'10'' m.)

Ebony Quartet (op 78) (Cuarteto para Clarinetes) **I - Clasic II - Reflexión III - Quasi Jazz** (Dur. aprox: 13'40'' m.) (Clarinete Eb, Clarinete Bb, Corno di Bassetto (F) y Clarinete Bajo (Bb)

Elegía-Homenaje por las víctimas del 11-M y el Subinspector del GEO Francisco Javier Torronteras Gadea (op 63) (para **Violoncello solo**)(Dur. Aprox: 3'00'' m.)

Elsa (Canción) (Septiembre 2024) (Dur: 3'50'' m.) (Oboe y Piano)

En clave de Bach (para **2 Violines**) (op 89a) (Dur. aprox: 4'52'' m.) Transcripción para **2 Saxos Sopranos, 2 Clarinetes (Bb) ó 2 Trombones** del Autor

En clave de Corelli (para **2 Violines**) (op 89d) (Dur. aprox: 5'30'' m.) Transcripción para **2 Saxos Sopranos o 2 Clarinetes (Bb)** del Autor

En clave de Telemann (para **2 Violines**) (op 89c) (Dur. aprox: 4'17'' m.) Transcripción para **2 Saxos Sopranos, 2 Clarinetes (Bb) ó 2 Trombones** del Autor

En clave de Vivaldi (para **2 Violines**) (op 89b) (Dur. aprox: 4'14'' m.) Transcripción para **2 Saxos Sopranos o 2 Clarinetes (Bb)** del Autor

Entretenimiento Nº 1 (para **Violín y Piano)** (op 107a) (Dur: aprox: 5'20'') **(Versión para Saxo Soprano -Bb- y Piano** del Autor)

Entretenimiento Nº 2 (para **Violín y Piano)** (op 107b) (Dur: aprox: 4'20'')

Entretenimiento Nº 3 (A la andaluza) (para **Violín y Piano)**(op 107c)(Dur: aprox: 5'04'')

Espejismos (op 64) (para **Flauta, Clarinete -Bb-, Violín, Cello** y **Piano**) (Dur. Aprox: 15'05'' m.)

Extracto Nº 1 (para **Cuarteto de Cornos di Bassetto)** (Basado en el **Cuarteto** para **Clarinetes "Marsug"**) (op 35) (Dur. aprox: 17 m.)

Extracto Nº 2 (para Cuarteto de Clarinetes)(op 141) (Extraído del **Cuarteto** para **Clarinetes "ContrastesMAD4C")** (op 136) (Dur. aprox: 06 m.)

Fantasía Aldebarán (para **Flauta, Oboe (Corno Inglés) Guitarra, Marimba y Percusión**) (op 124) (Dur. aprox: 10'20'' m.) / Extraída del **Concierto Aldebarán** (para **Violín, Guitarra y Orquesta**) (op 66)

Fantasía Hispana (para **Flauta** y **Piano**) (op 87)(Dur. aprox: 12'05'' m.)/Extraído de la **Sonata Hispana** (op 69)

Fantasía para **Piano** (op 57) (Dur. aprox: 8'30'' m.)

Fantasía Weberiana (op 82) (Extraída de la Sonata Weberiana para Clarinete y Piano) (Dur. Aprox: 12'15") (Clarinete -Bb-, Piano y Cuerda) (Versión: Clarinete y Cuarteto de Cuerda) (Versión: Clarinete y Piano)

Flamenquísimo (Fantasía andaluza) (op 109) (Dur. aprox: 10'20'' m.) (para Cuarteto de Clarinetes o Cuarteto de Saxos)(Reducción para Clarinete -Bb- y Piano y para Saxo Soprano -Bb- y Piano del autor)

Gabriela (Canción) (Septiembre 2021) (Dur: 3'50'' m.) (Oboe y Piano)

Harp Suite (op. 83) (Arpa Blue) **I - Con swing II Come un vals III - Meditación** (Dur. aprox: 12'30'' m.)

In Memoriam (De Salvador Vidal) (op 146) (Cuarteto de Clarinetes) (Dur: aprox: 8'30'' m.)

Jazz Sax Quartet (op 133) (Cuarteto de Saxofones -opcional Drums-) (Dur: aprox: 11'00'' m.) (Versión para **Cuarteto de Clarinetes** del **Autor**)

Jazz Trombone Quartet (op 149) (Cuarteto de Trombones) - I Intro - II Quasi un Vals - III Coral Blues - IV Marchoso (Dur: aprox: 15'10'' m.)

Fantasy Trombone Quartet (op 150) (Cuarteto de Trombones) - I Coral - II Obstinato - III Plegaria - IV Marcha (Dur: aprox: 16'24'' m.)

Jazz Trombone Quartet Nº 2 (op 151) (Cuarteto de Trombones) - I Introducción - II Quasi Blues - III Come un Vals - IV Despedida (Dur: aprox: 13'05'' m.)

Little Jazz Suite (Iubilare) (op. 84) (Arpa y Saxo -Eb-) **I Blues - II Balada - III Vals Jazz** (Dur. aprox: 13'10'' m.) **Arreglo para**: Arpa y Clarinete -Bb- y para Arpa, Clarinete -Bb- y Órgano del Autor

Little Jazz Suite (Nº 2) (op. 91) (Flauta -o Sax Soprano o Clarinete (Bb)- y Piano) (Opcional Bass y Drums) **I Blues - II Bossa-nova - III Rag-Time** (Dur. aprox: 10'30''m.) **Versión con Violín y Cello** (Dur. aprox: 12'05''m.)

Marsug (**Cuarteto** para **Clarinetes**) (op 18) (Dur. aprox: 25 m.)

Menen - Sanz (para **Clarinete Solo**) (op 97) (Dur: aprox: 8'00'' m.) **(Fantasía "en Memoria de Don Julián Menéndez")**(Versión **Saxofón Solo del Autor)**

Movimiento perpetuo (para **Cuarteto** de **Clarinetes**) (op 24) (Dur. aprox: 3'20'' m.)

Noches en Andalucía (suite Nº 1) (op 134) (Versión Cuarteto de Clarinetes - Versión Cuarteto de Saxos) (Dur: aprox: 21'50'' m.) *I Almería - II Cádiz - III Córdoba - IV Granada*

Noches en Andalucía (suite Nº 2) (op 135) (Versión Cuarteto de Clarinetes - Versión Cuarteto de Saxos) (Dur: aprox: 21'10'' m.) *I Huelva - II Jaén - III Málaga - IV Sevilla*

Pequeña Suite (para **Piccolo** y **Piano**) (op 90) (Dur. aprox: 9'46'' m.)

Por Bulerías (para **Cuarteto** de **Clarinetes y de Saxos**) (op 95) (Dur. aprox: 5'30'' m.)(Adap. **Ensemble de Clarinetes y Trío de Ritmo**) (Dur. aprox: 7'55'' m.) (Adap. para **Clarinete -Bb-** o **Sax Alto -Eb- y Piano**) (Dur. aprox: 7'03'' m.)

Raíces (para **Trompa -F-** y **Piano**) (op 116) (Dur. aprox: 15'20'' m.) I Fuente Nueva. II Cruz del Lloro. III Fuente de la Villa

Reflejos (para **Flauta, Flauta en sol** y **Piano**) (op 29) (Dur. aprox: 7'20'' m.) (adaptación para **Saxo Sopranino -Eb-, Saxo Soprano -Bb-** y **Piano** por el autor) (adaptación para **Clarinete Piccolo -Eb-, Clarinete -Bb-** y **Piano** por el autor)

Saxándalus suite (para 20 Saxofones) (op 59) (Dur. aprox: 14' 15") **I - Nocturno II - Entre olivares III - Bulerías jaeneras** (para 5 Saxos Sopranos -Bb-; 6 Saxos Altos -Eb-; 5 Saxos Tenores -Bb- y 4 Saxos Barítonos -Eb-).
Versión para: 1 Saxo Sopranino -Eb-; 2 Saxos Sopranos -Bb-; 3 Saxos Altos -Eb-; 3 Saxos Tenores -Bb-; 2 Saxos Barítonos -Eb- y 1 Saxo Bajo -Bb- del propio autor (2006)
Versión para: 2 Saxos Sopranos -Bb-; 2 Saxos Altos -Eb-; 2 Saxos Tenores -Bb-; 2 Saxos Barítonos -Eb- y 1 Saxo Baj -Bb- del propio autor (2020)

Sax Fantasy (Op 132) (para **Cuarteto de Saxos)** (Dur: aprox: 12'30'' m.) (Versión para **Cuarteto de Clarinetes** del **Autor**)

Saxofonías (op 62) (para **Cuarteto de Saxos, Piano, Láminas** y **Percusión**) (Dur. Aprox: 17'30'' m.)

Sax Studio Nº 1 (op 147) (para **Saxo Alto -Eb-** o para **Saxo Soprano -Bb-** (Dur. Aprox: 8'15'' m.)

Secuencias 2000 (para **Saxo Alto -Eb-, Marimba** y **Cuerda**) (op 46) (Dur. aprox: 17 m.)

2ª Sonata (para **Violín** y **Piano**) (op 33) (Dur. aprox: 16'40'' m.)

Seis canciones (para **Violín** y **Piano**) (op 34-bis) (Dur. aprox: 19 m.) I Romanza gallega. II Canción vasca. III Canción de cuna. IV Pasodoble. V Atardecer en la Albufera. VI Bulerías. (adaptación para **Flauta** y **Piano,** y para **Flauta en Do, Flauta en Sol** y **Piano**)

Siete Acuarelas Españolas (para **Violín** y **Guitarra**) (op 68) (Dur. aprox: 24'30'' m.) I Saudade. II Embrujo granaíno. III Zortzico. IV Nana. V Ye guapina. VI Gitanerías. VII Pasodoble.

Sketches from Andalusia (Original: **Saxo Alto -Eb-, y Piano**) (Versión: **Saxo Alto -Eb-, Ensemble de Saxos y Percusión**) (Versión: **Saxo Alto -Eb-, y Cuarteto de Saxos**) (op 144) (Dur aprox: 19'00'' m.) I Flamenco Air II Ancestral Melodies III Meeting of Cultures

Sonata (para **Violín** y **Piano**) (op 2) (Dur. aprox: 16 m.)

Sonata Flamenca (para **Saxo Alto -Eb-** y **Piano**) (op 72) (Dur. aprox: 22'10'' m.) I Insinuación. II Quejío. III En la lumbre

Sonata Hispana (para **Flauta** y **Piano**) (op 69) (Dur. aprox: 23'40'' m.) I Requiebros. II Meditación III Danza

Sonata Weberiana "Homenaje a Carl Mª von Weber" (op 76) (Dur.aprox: 22'10'' m.) (Clarinete -Bb- y Piano)

Sonatina (para **Flauta** y **Piano**) (op 1) (Dur. aprox: 10 m.)

Suite Andaluza (para Marimba solo) (op 128) (Dur: aprox: 17'00'' m.) I Garboso II Intimo III Fogoso

Suite clásica (para **Quinteto de Metales**) (op 30) (Dur. aprox: 10'40'' m.)

Suite para Violín y Contrabajo (op 23) (Dur. aprox: 13'30'') (Crepúsculo. - Danza. - Sombras. - Divertimento. - Pasacalle)

Tango Nº 1 (op 75-A) (Dur.aprox: 5'10'' m.)(Original: Violín, Flauta, Clarinete -Bb-, Acordeón, Piano, C.Bajo y Batería) **(Transc.** para **Orquesta de Cuerda**) (Reducción para Sax Sop. o Clar. -Bb- y Piano) (Reduc. para Sax Sop. -Bb- y Sax Bar. -Eb-) (Reducción para Clar. -Bb- y Clar. Bajo -Bb-)(Reduc. para Sax Alt. (Eb) y Piano) (Reduc. para Trombón y Piano) (Instrumentación para Cuarteto de Clarinetes) (Instrumentación para Cuarteto de Saxofones)

Tango Nº 2 (op 75-B) (Dur.aprox: 6'20'' m.)(Original: Violín, Flauta, Clarinete -Bb-, Acordeón, Piano, C.Bajo y Batería) (Reducción para Sax Soprano o Clarinete -Bb- y Piano) (Reducción para Sax Soprano -Bb- y Sax Barítono -Eb-) (Reducción para Clarinete -Bb- y Clarinete Bajo -Bb-) (Instrumentación para Cuarteto de Clarinetes) (Instrumentación para Cuarteto de Saxofones)

Tango Nº 3 (op 75-C) (Dur.aprox: 6'30'' m.)(Original: Violín, Flauta, Clarinete -Bb-, Acordeón, Piano, C.Bajo y Batería) (Reducción para Sax Soprano o Clarinete -Bb- y Piano) (Reducción para Sax Soprano -Bb- y Sax Barítono -Eb-) (Reducción para Clarinete -Bb- y Clarinete Bajo -Bb-) (Instrumentación para Cuarteto de Clarinetes) (Instrumentación para Cuarteto de Saxofones)

Tema y Variaciones (para **Flauta, Viola,Trompeta,Trompa, Percusión** y **2 Pianos**) (op7) (Dur.aprox:16 m.)

Tres Divertimentos (para Clarinete solo -Bb-) (op 25) (Bagatela - Nocturno - Scherzo) (Dur. aprox: 7'40'' m.) (Editado por MUNDIMÚSICA. S.L.)

Tres piezas (para **Oboe, Clarinete -Bb-** y **Fagot**) (op 53) (Dur. aprox: 10'30'' m)

Tres piezas Alpinas (Para **Clarinete Piccolo -Eb- y Banda**) (Reducción para **Clarinete Piccolo -Eb-** y **Piano del Autor**) (op 101) (Dur: aprox: 15'00'') I Polka del Reloj - II Mazurka - III Galop

Tríptico Andaluz (para **Clarinete -Bb- y Piano) (Versión Sax Alto -Eb- y Piano del Autor)** (op 128) I Con gracia II Con sentimiento III Con brío (Dur: aprox: 17'30'')

Tríptico Andaluz in Concert (Sax Alto -Eb- y Ensemble de Saxos) (op 143) I Con gracia II Con sentimiento III Con brío (Dur: aprox: 17'30'')

Tromborándalus-Suite (Coro de 12 Trombones) (op 94) (Dur. Aprox: 14'50'' m.) I Sevillanas II Nana III Bulerías

Trombón Studio Nº 1 (para **Trombón Solo)** (op 141) (Dur. Aprox: 5'30'' m.)

Nota: El Catálogo completo de J.Susi (Banda Sinfónica (Obras, Pasodobles, Marchas y más), Orquesta Sinfónica, Música de Cámara, y Música Vocal), se puede consultar y escuchar en: **www.josesusi.com**