MÚSICA DE HOY

PARA

DÚO

Suite

para

Violín y Contrabajo

I - Crepúsculo
II - Danza
III - Sombras
IV - Divertimento
V - Pasacalle

Dedicado a Anabel García y
Jesús Romero cariñosamente,
deseándoles los mayores éxitos
El autor

José Susi López

Dedidado al Dúo "Música a dos"

Suite para Violín y Contrabajo

I - Crepúsculo

Andante ♩= 60 (Aprox.)

J. Susi (op 23)

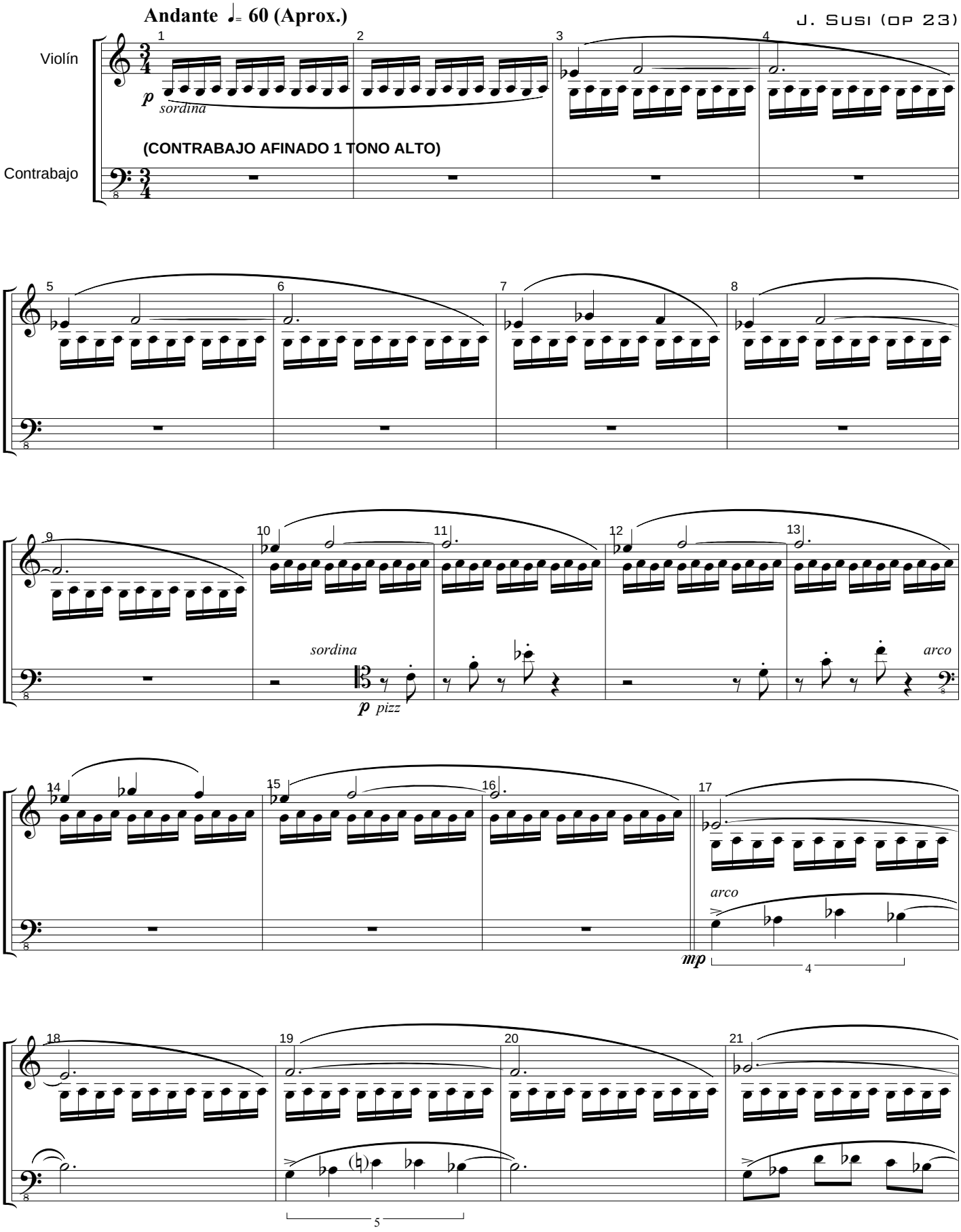

Todos los Derechos de esta obra, están protegidos por el Registro General de la Propiedad Intelectual de España, así como por la Sociedad General de Autores y Editores de España, donde ha sido Registrada por su Autor: J. Susi - 1992 - Ed. Música de hoy - Madrid - España

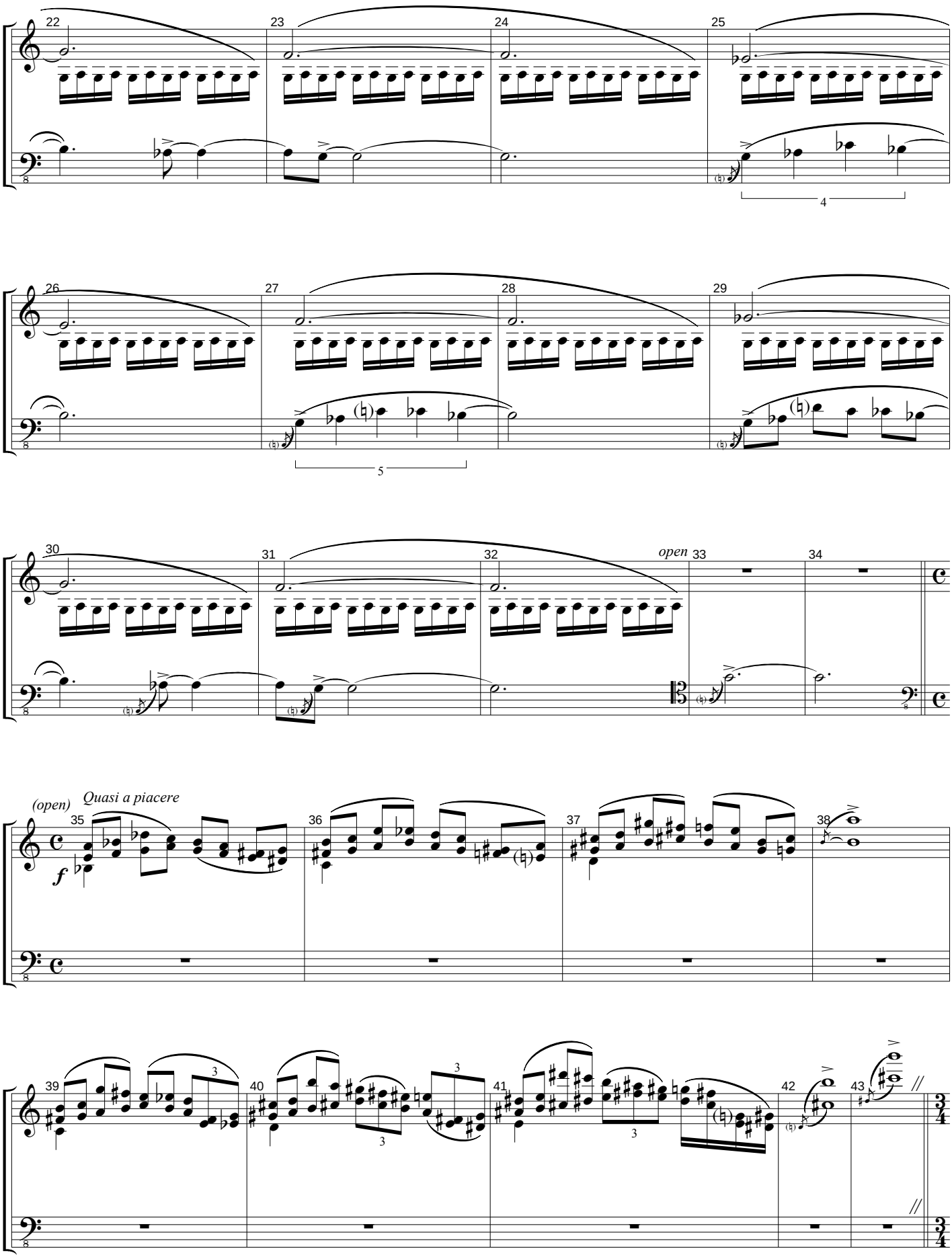
22
23
24
25
4
26
27
28
29
5
30
31
32
open
33
34
(open)
Quasi a piacere
f
35
36
37
38
39
40
41
42
43
3
3
3
3

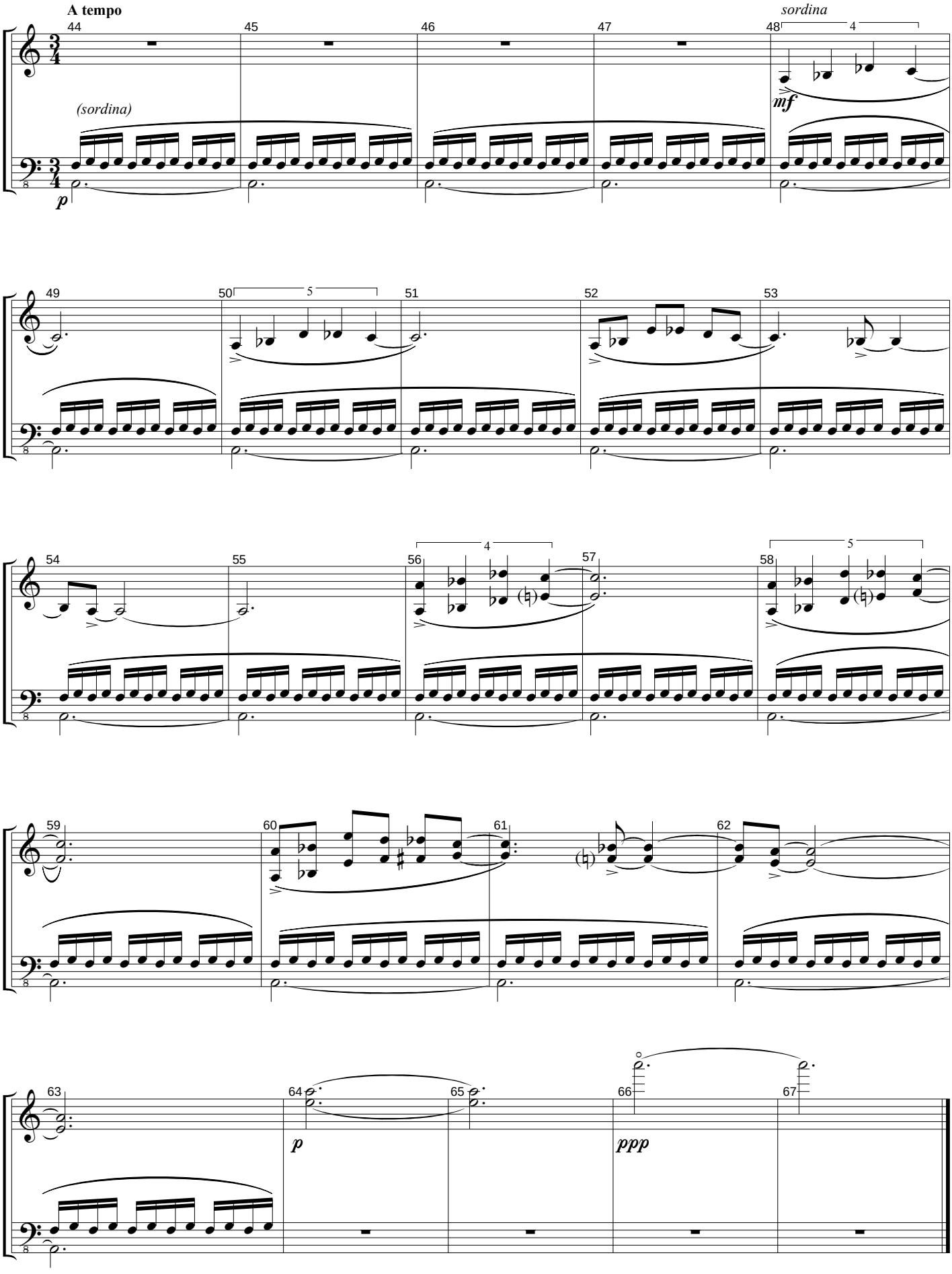
A tempo
(sordina)
sordina
mf
p
p
ppp

II - Danza

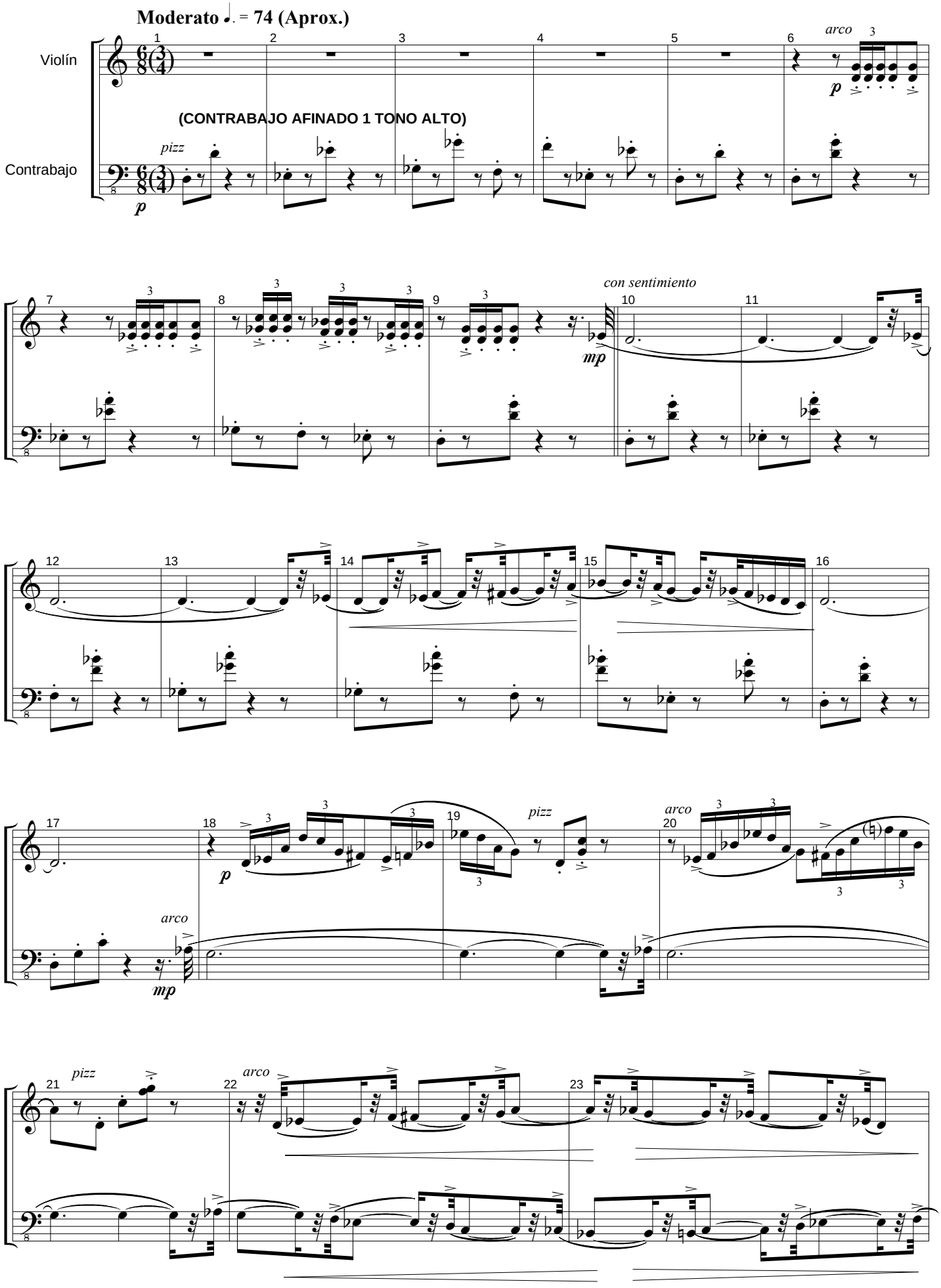
Moderato ♩. = 74 (Aprox.)
Violín
Contrabajo
(CONTRABAJO AFINADO 1 TONO ALTO)
pizz
arco
con sentimiento
p
mp

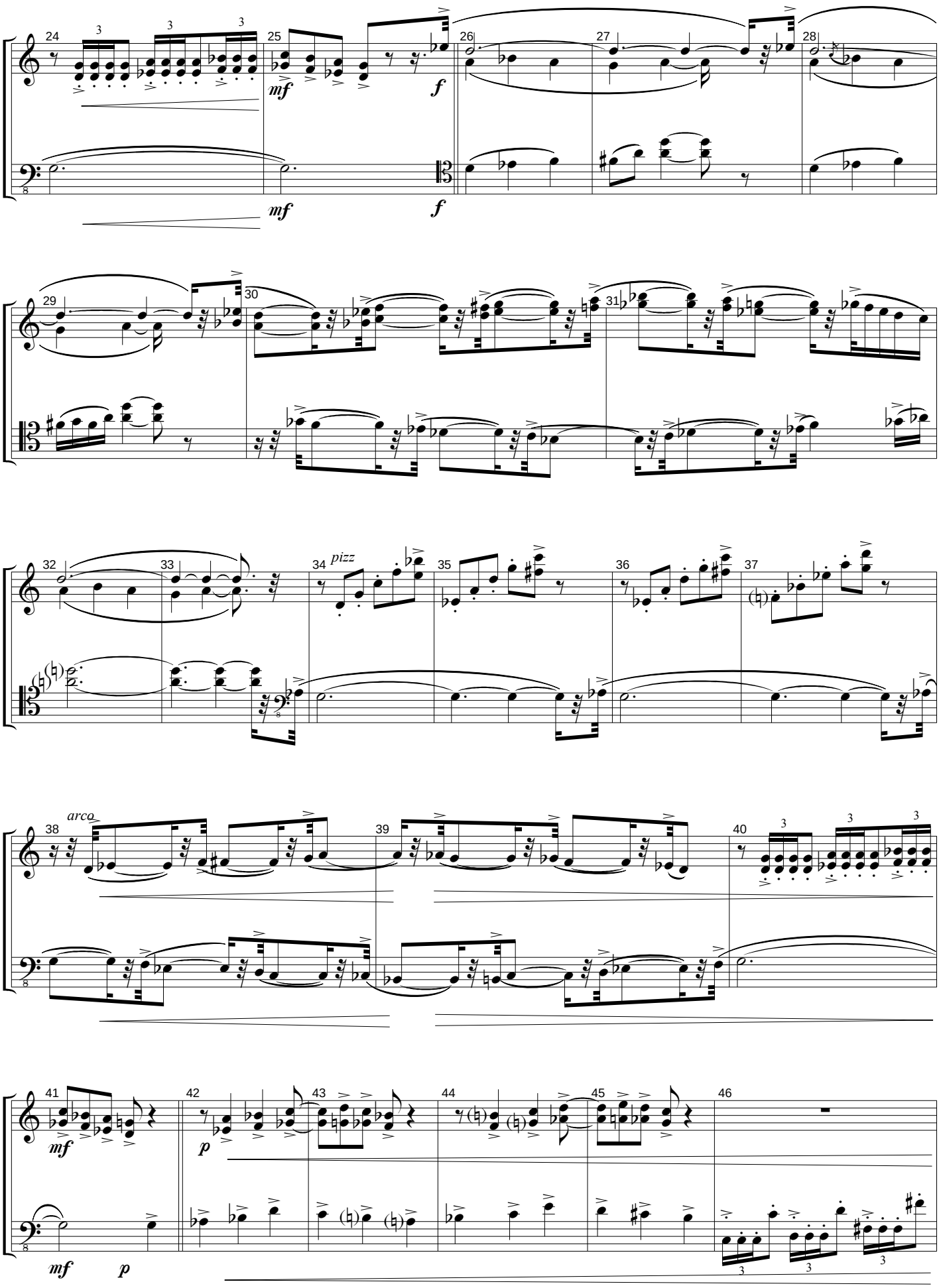
24
25
26
27
28
mf
f
29
30
31
32
33
34
pizz
35
36
37
38
arco
39
40
41
42
43
44
45
46
p

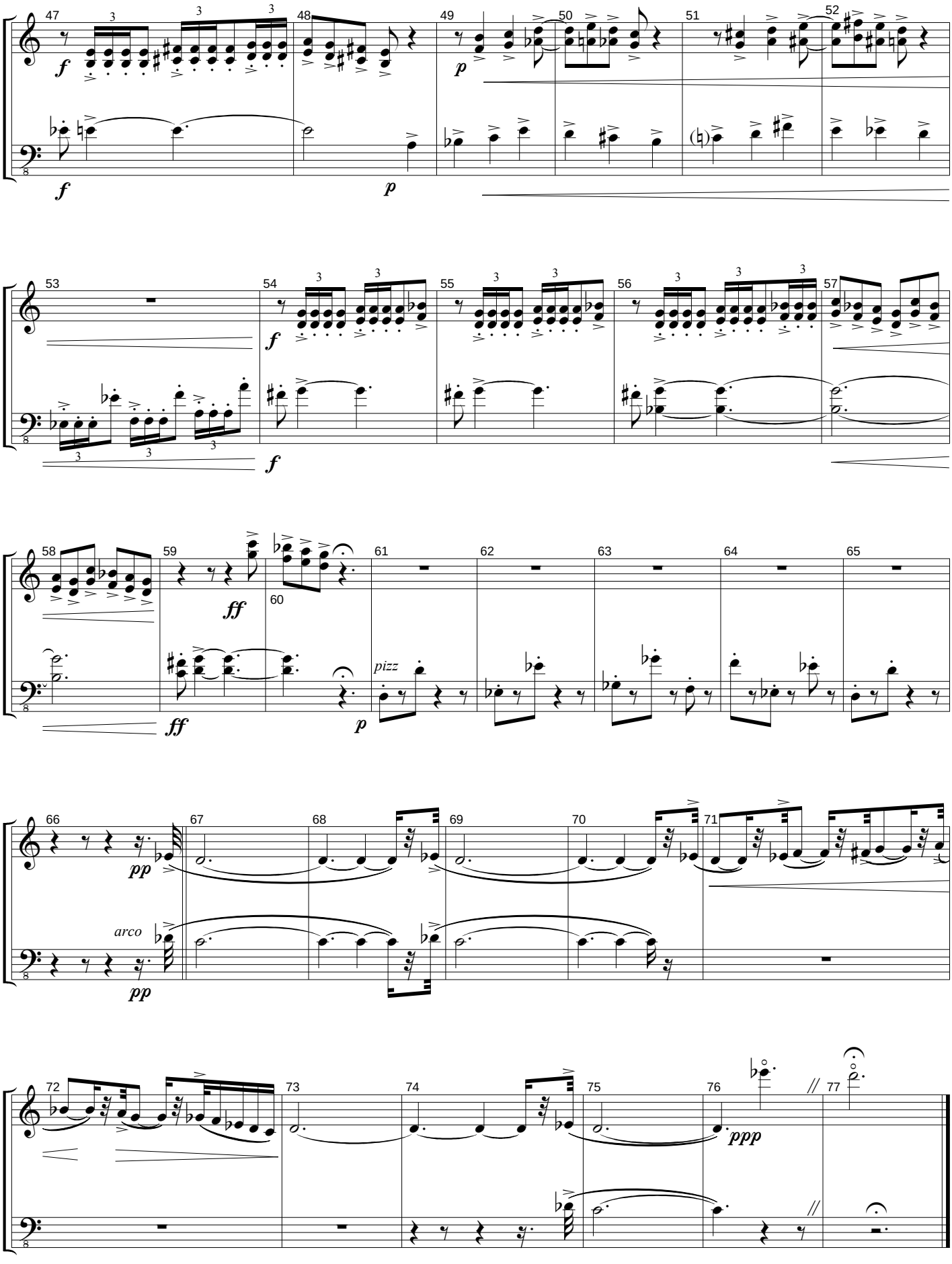
47
48
49
50
51
52
53
54
55
56
57
58
59
60
61
62
63
64
65
66
67
68
69
70
71
72
73
74
75
76
77
f
p
ff
pp
ppp
pizz
arco

III - Sombras

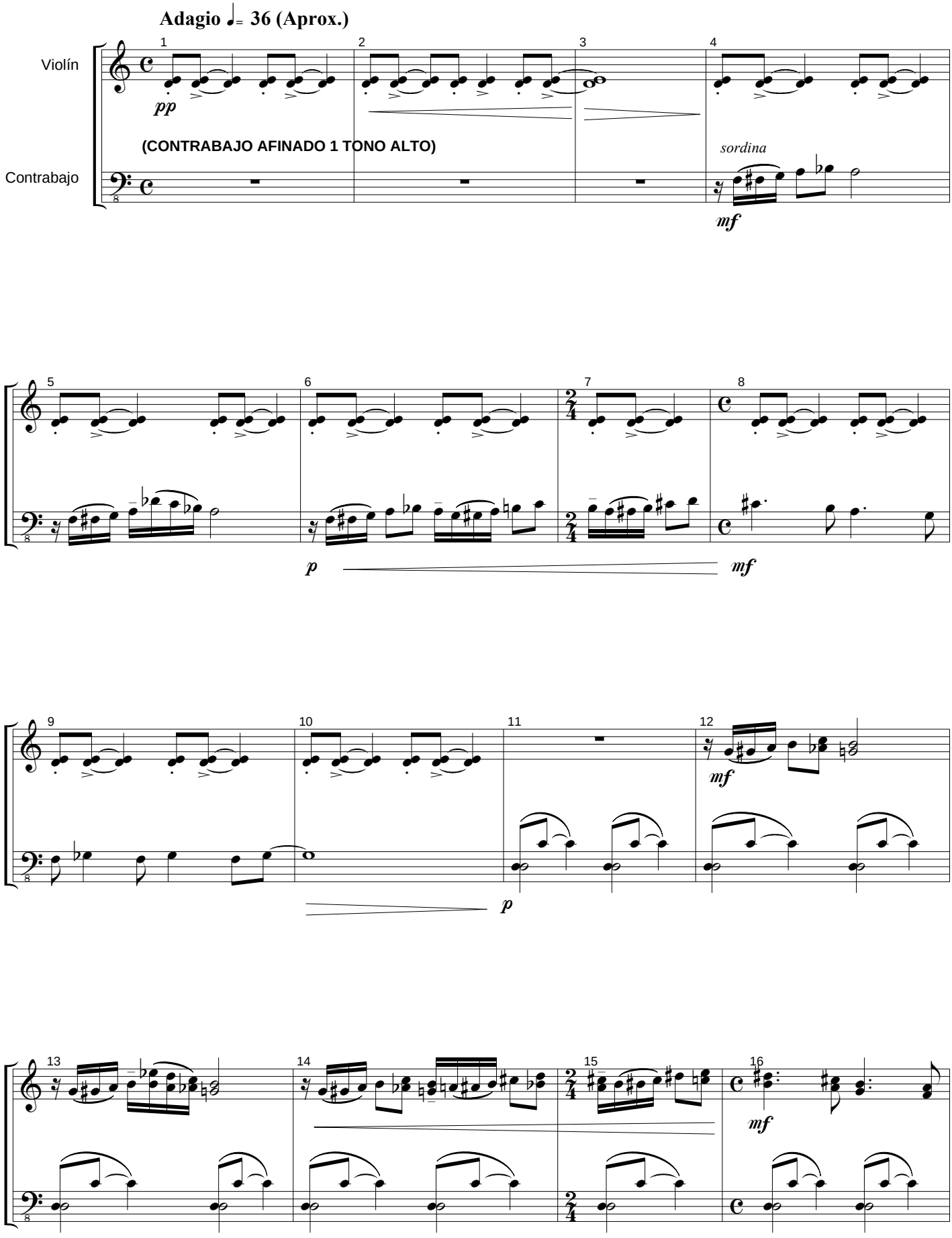
Adagio ♩= 36 (Aprox.)
Violín
Contrabajo
pp
(CONTRABAJO AFINADO 1 TONO ALTO)
sordina
mf
p
mf
mf
p
mf
mf

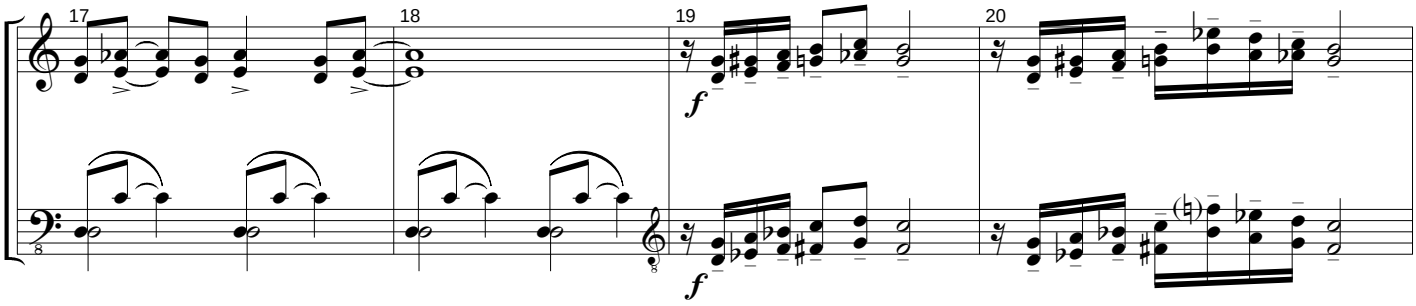
17
18
19
20
f
f

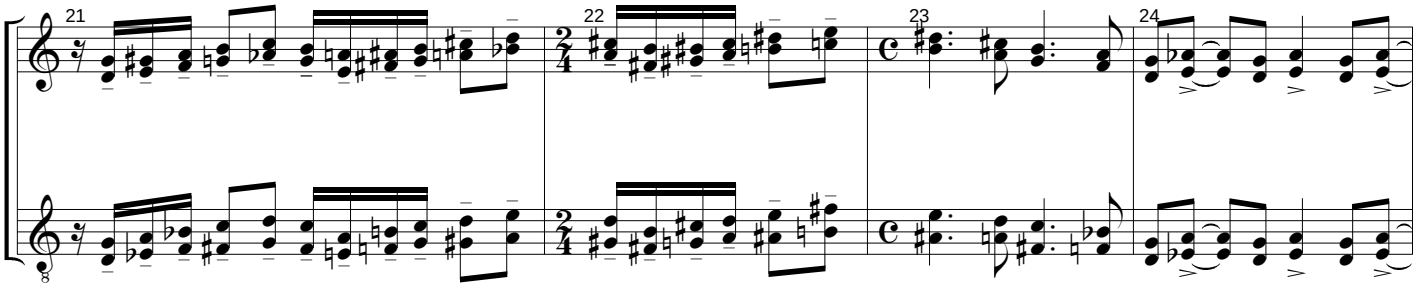
21
22
23
24

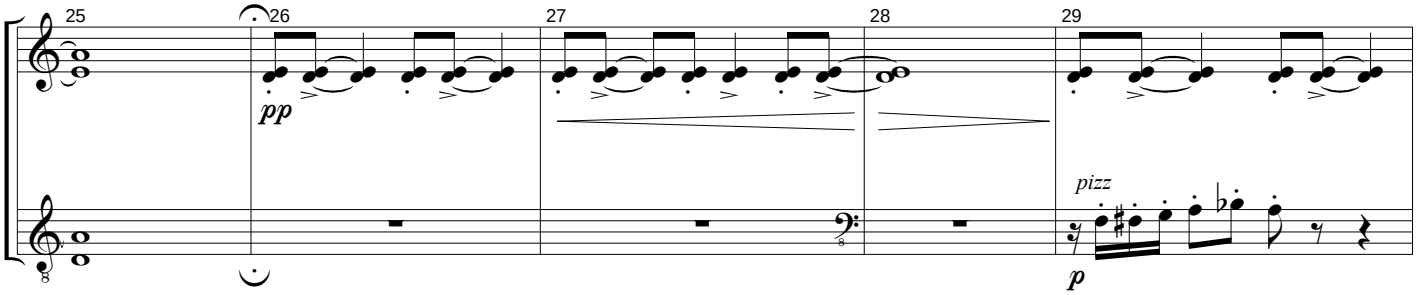
25
26
27
28
29
pp
pizz
p

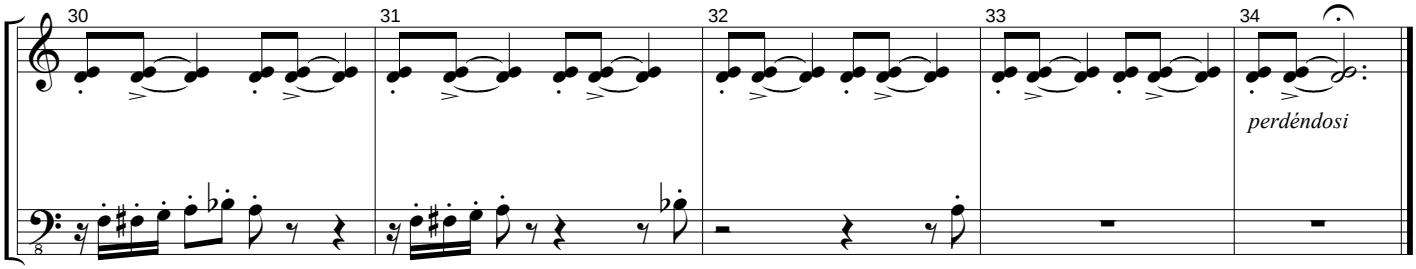
30
31
32
33
34
perdéndosi

IV - Divertimento

Vivace ♩= 160 (Aprox.)

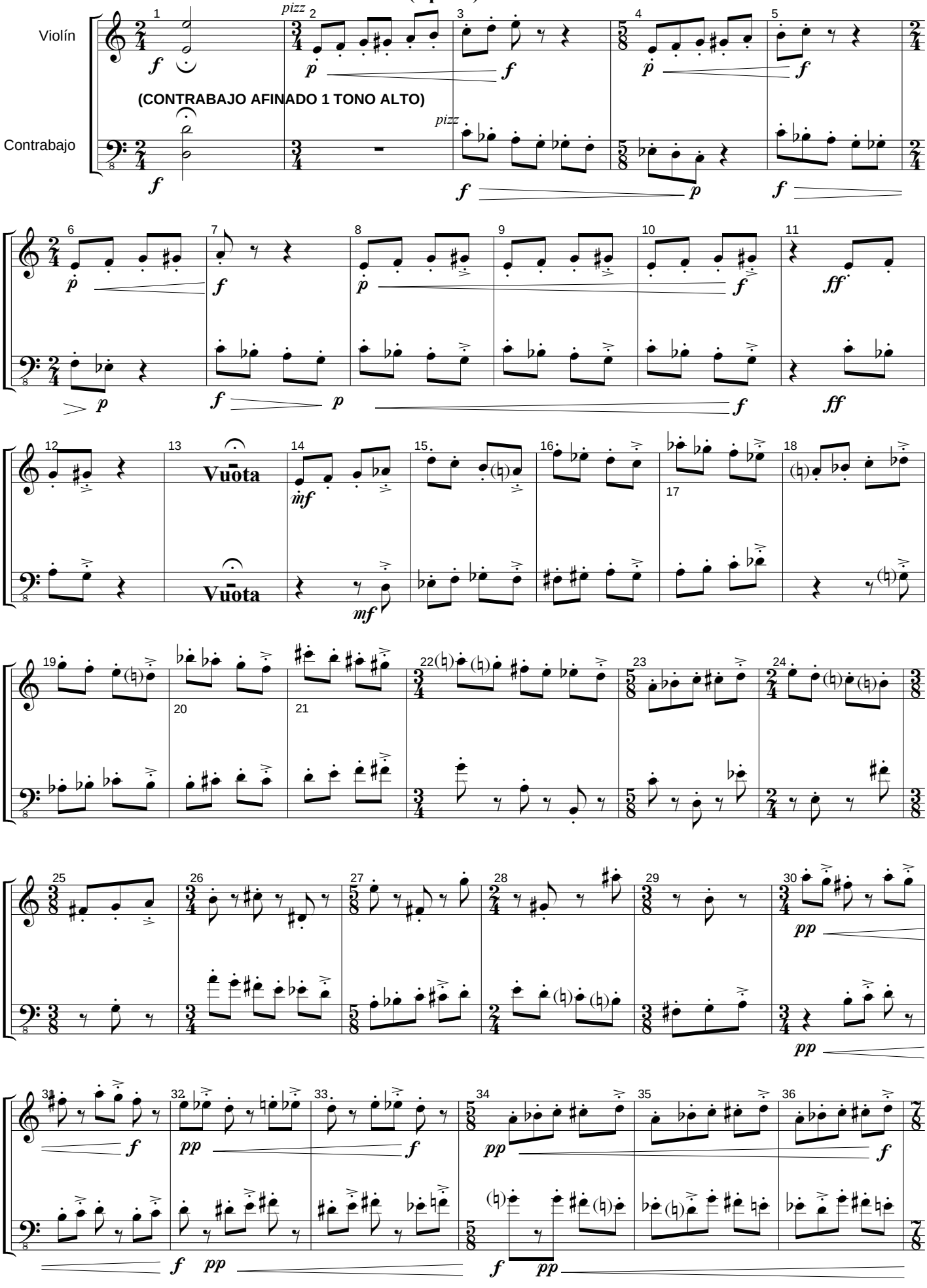

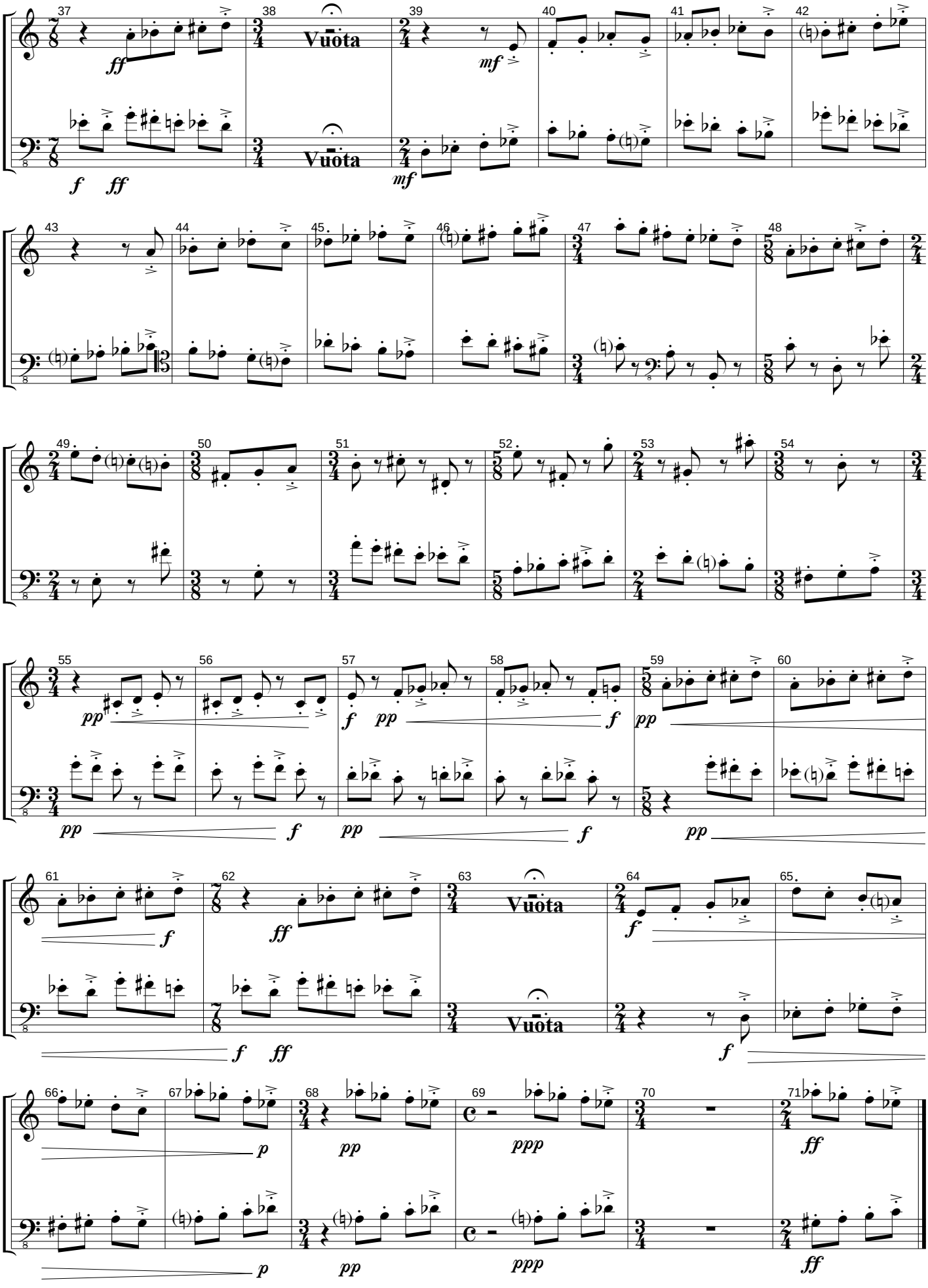
Vuota
Vuota
Vuota

V - Pasacalle

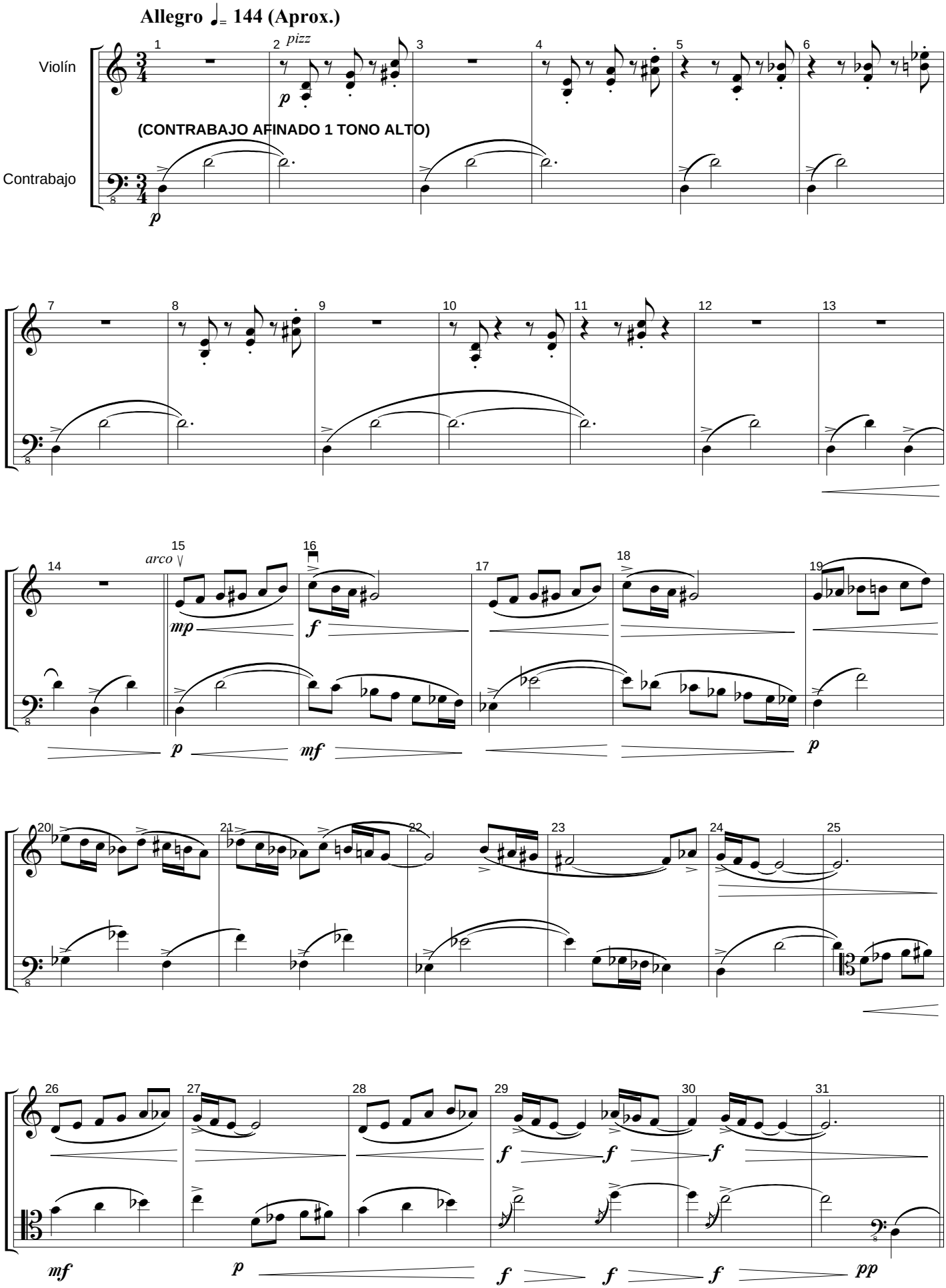
Allegro ♩= 144 (Aprox.)
Violín
Contrabajo
pizz
(CONTRABAJO AFINADO 1 TONO ALTO)
arco

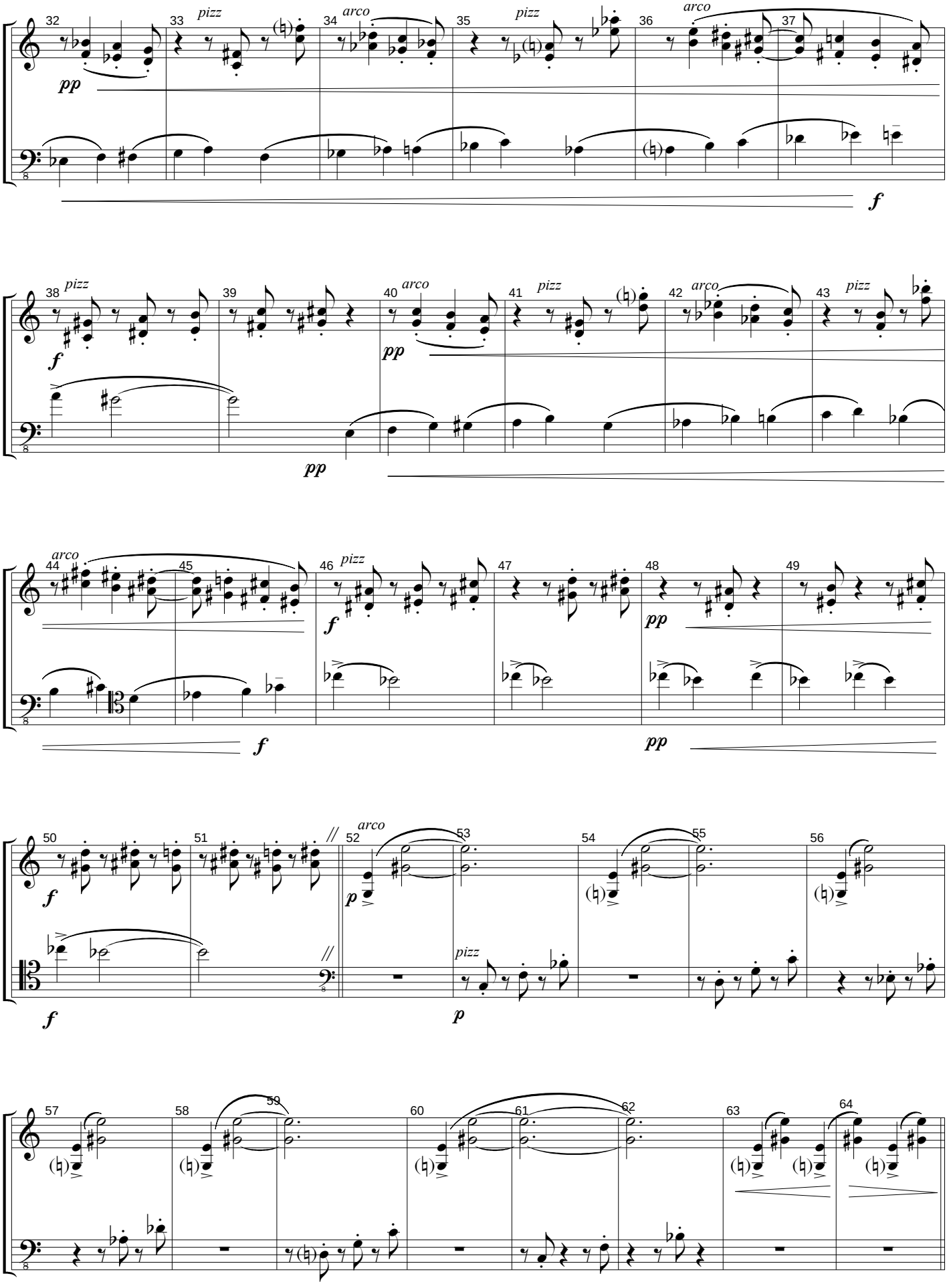
32
pp
33
pizz
34
arco
35
pizz
36
arco
37
f
38
pizz
f
39
40
arco
pp
41
pizz
42
arco
43
pizz
pp
44
arco
45
46
pizz
f
47
48
pp
49
f
pp
50
f
51
52
arco
p
53
54
55
56
f
p
pizz
57
58
59
60
61
62
63
64

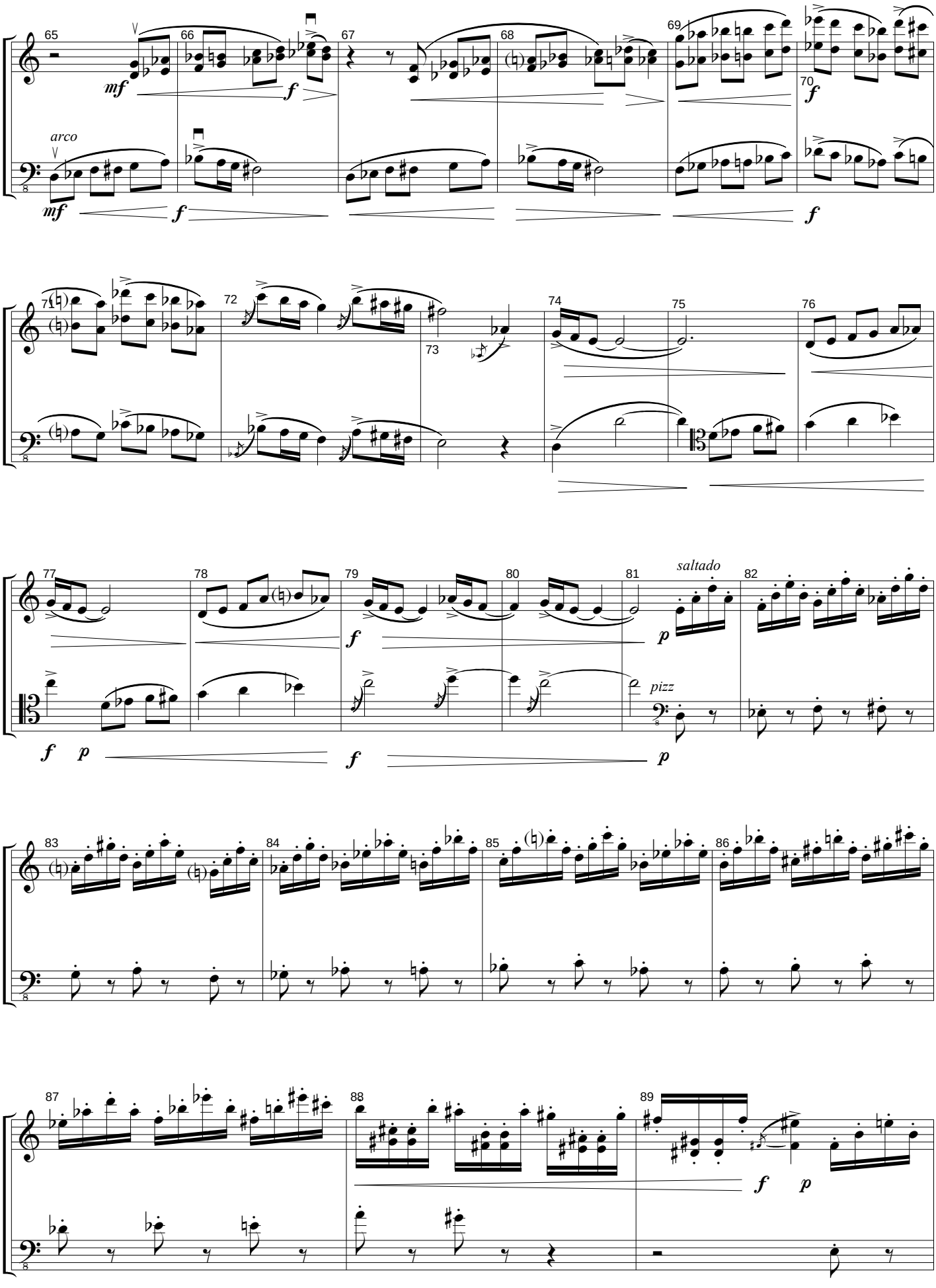
arco
saltado
pizz


90
91
92
93
94
95
96
97
p
98
99
100
101
mf
ff
ff
102
103
104
105
106
107
108
109
110
pizz
Vuōta
Vuōta
arco
p
111
112
113
114
115
116
117
arco
ff
ff
con tutta forza
con tutta forza