# MÚSICA DE HOY

PARA

## CLARINETE (Eb)

Y

## BANDA

# Tres Piezas Alpinas

I - Polka del Reloj
II - Mazurka
III - Galop

José Susi López

Partitura

# Tres Piezas Alpinas

I - Polka del Reloj
II - Mazurka
III - Galop

J. Susi (op 101)
Madrid, 2016

Duración aprox: 5'00"

# Tres Piezas Alpinas

(para Clarinete Piccolo -Eb- y Banda)

## I - Polka del Reloj

J. Susi (op 101)

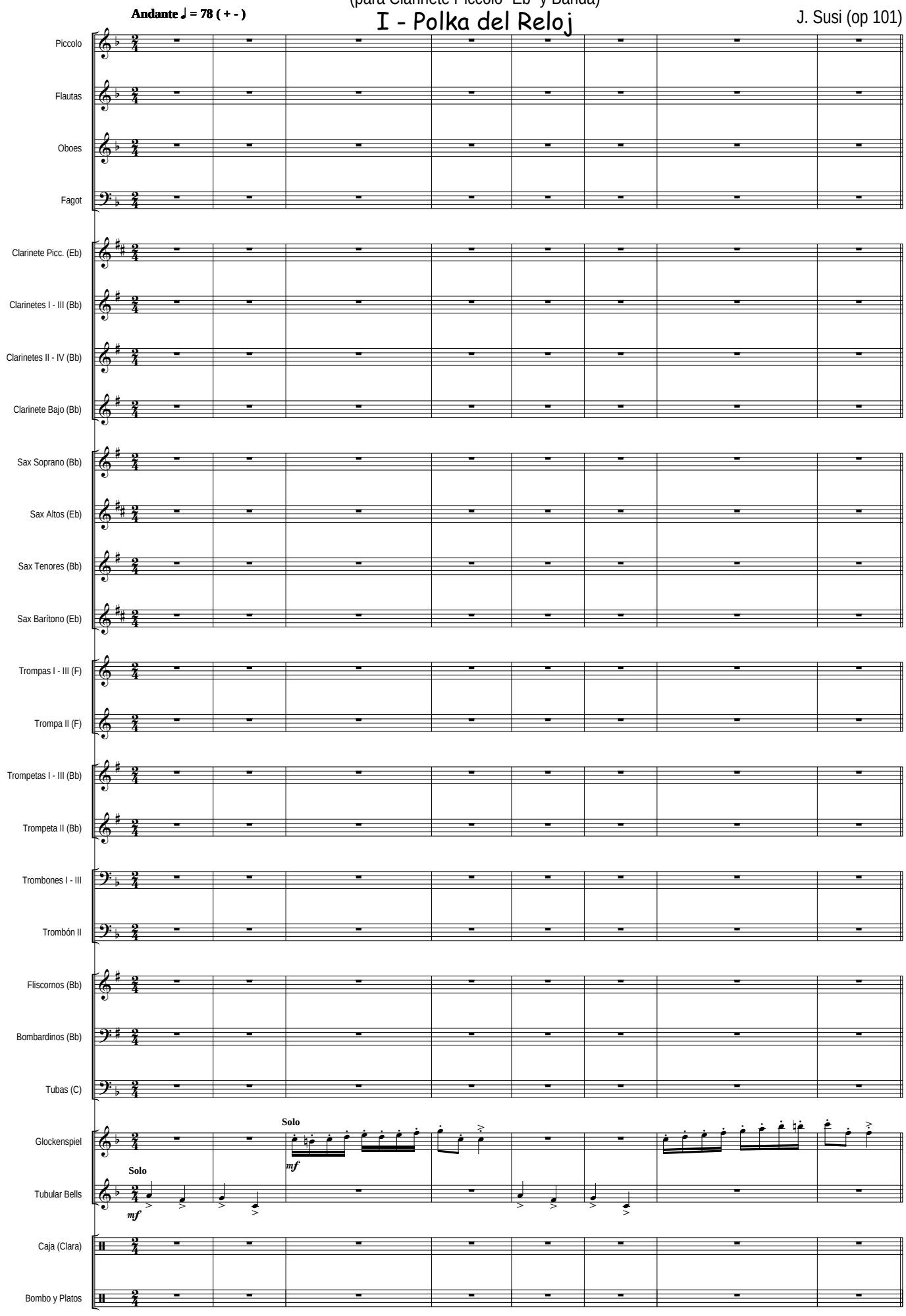


Todos los Derechos de esta obra, están protegidos por el Registro General de la Propiedad Intelectual de España, así como por la Sociedad General de Autores y Editores de España, donde ha sido Registrada por su Autor: J. Susi - 2016 - Ed. Música de hoy - Madrid - España

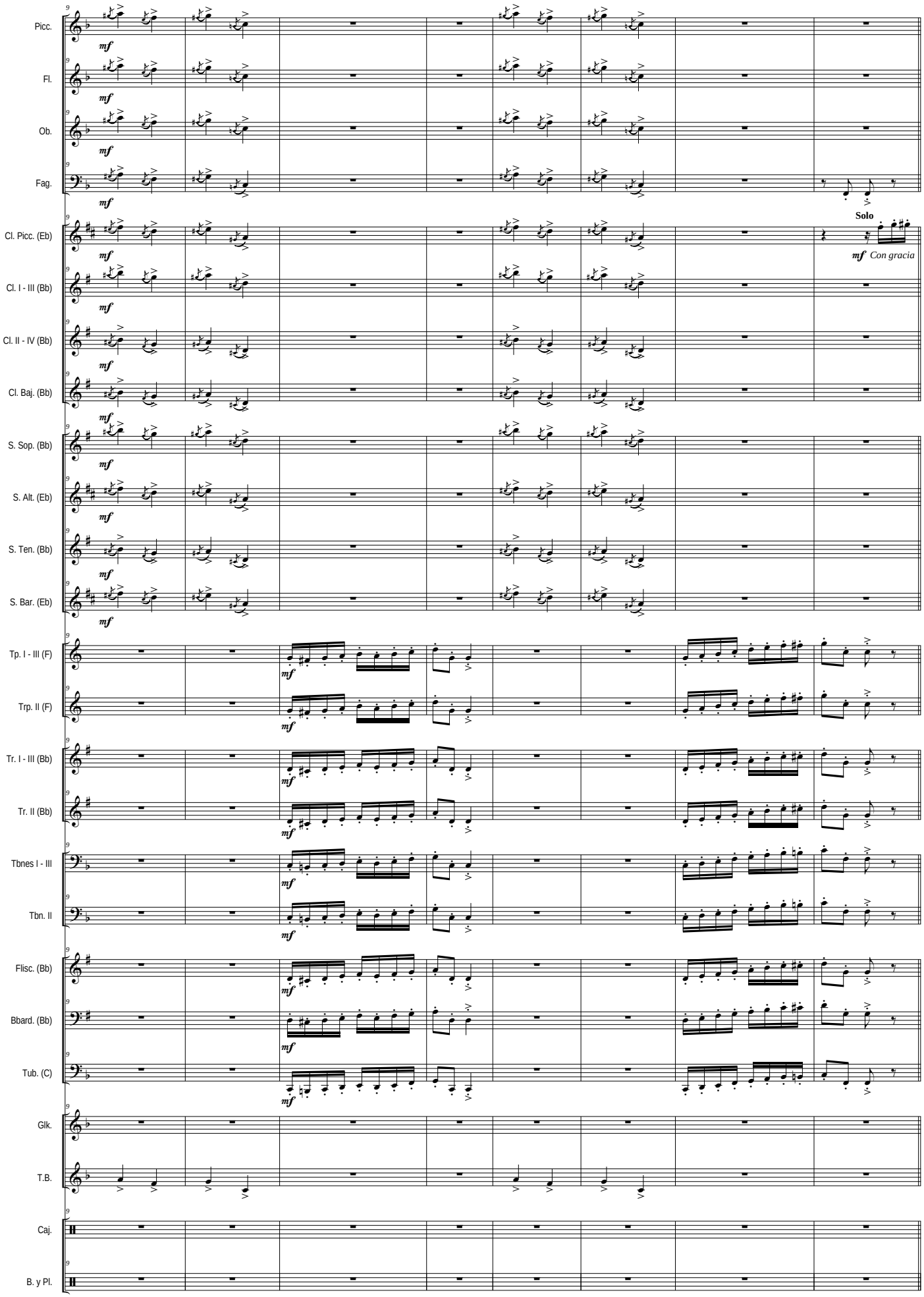
Picc.
Fl.
Ob.
Fag.
Cl. Picc. (Eb)
Cl. I - III (Bb)
Cl. II - IV (Bb)
Cl. Baj. (Bb)
S. Sop. (Bb)
S. Alt. (Eb)
S. Ten. (Bb)
S. Bar. (Eb)
Tp. I - III (F)
Trp. II (F)
Tr. I - III (Bb)
Tr. II (Bb)
Tbnes I - III
Tbn. II
Flisc. (Bb)
Bbard. (Bb)
Tub. (C)
Glk.
T.B.
Caj.
B. y Pl.
mf
Solo
mf Con gracia

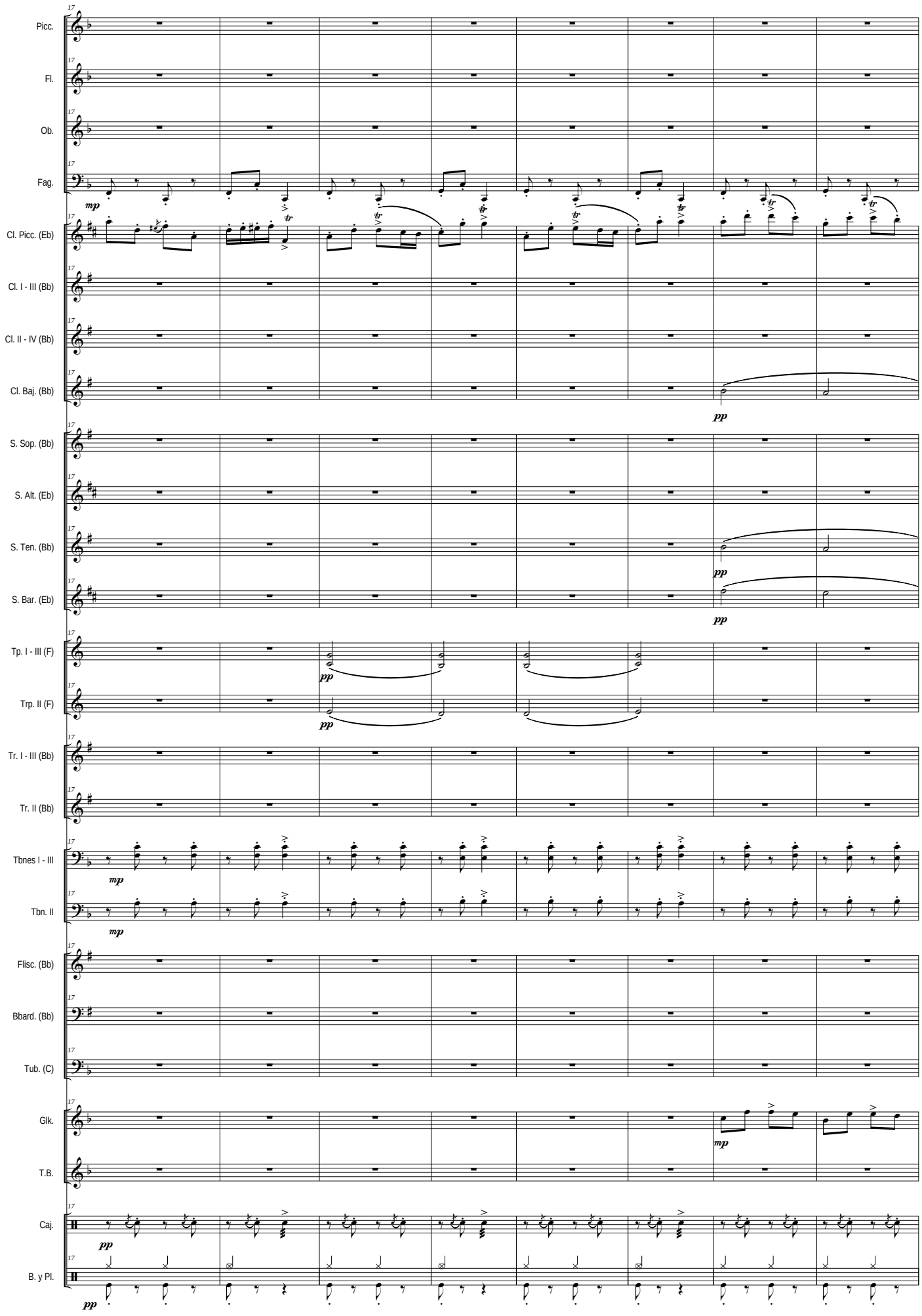
Picc.
Fl.
Ob.
Fag.
Cl. Picc. (Eb)
Cl. I - III (Bb)
Cl. II - IV (Bb)
Cl. Baj. (Bb)
S. Sop. (Bb)
S. Alt. (Eb)
S. Ten. (Bb)
S. Bar. (Eb)
Tp. I - III (F)
Trp. II (F)
Tr. I - III (Bb)
Tr. II (Bb)
Tbnes I - III
Tbn. II
Flisc. (Bb)
Bbard. (Bb)
Tub. (C)
Glk.
T.B.
Caj.
B. y Pl.
mp
pp

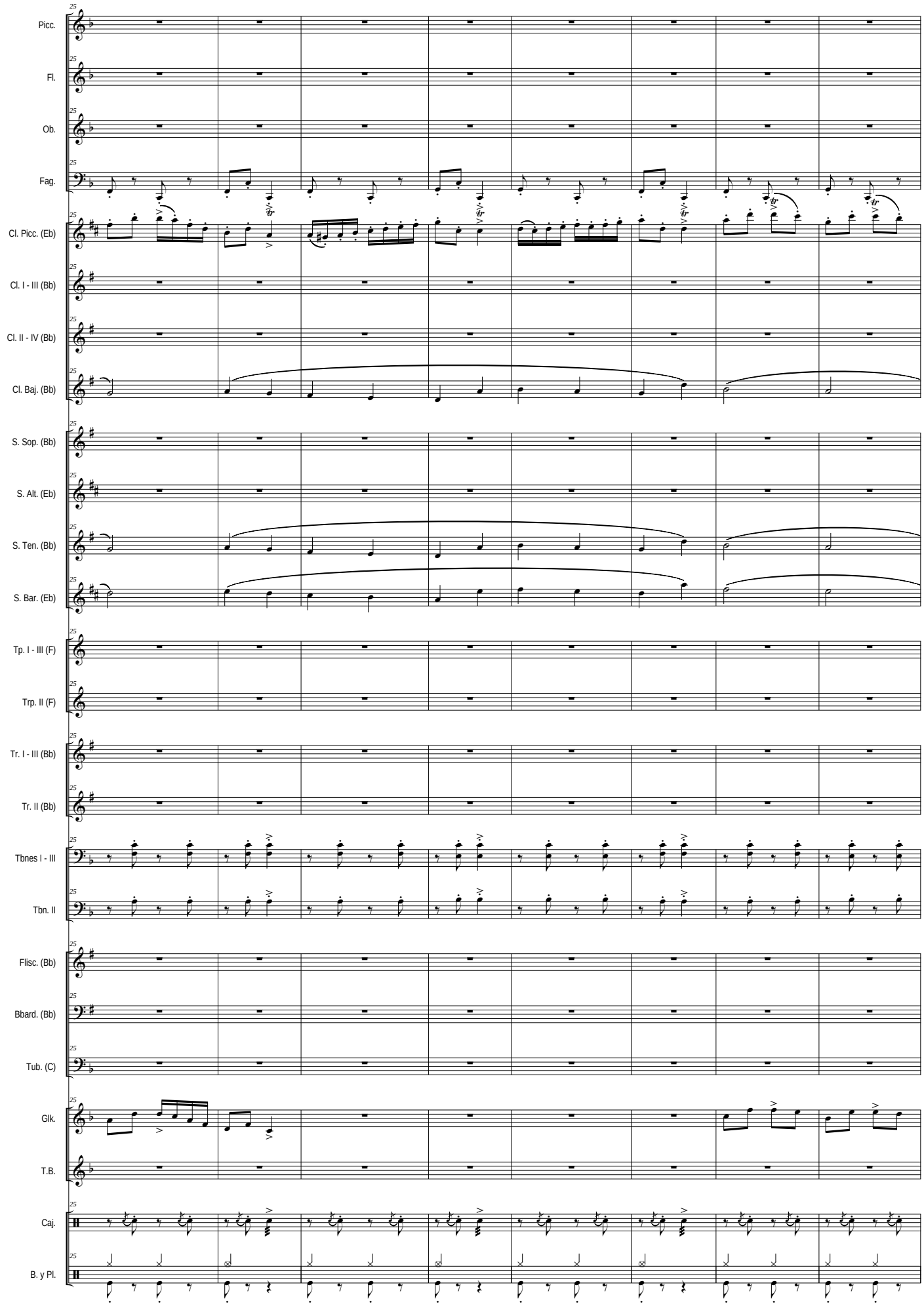
Picc.
Fl.
Ob.
Fag.
Cl. Picc. (Eb)
Cl. I - III (Bb)
Cl. II - IV (Bb)
Cl. Baj. (Bb)
S. Sop. (Bb)
S. Alt. (Eb)
S. Ten. (Bb)
S. Bar. (Eb)
Tp. I - III (F)
Trp. II (F)
Tr. I - III (Bb)
Tr. II (Bb)
Tbnes I - III
Tbn. II
Flisc. (Bb)
Bbard. (Bb)
Tub. (C)
Glk.
T.B.
Caj.
B. y Pl.

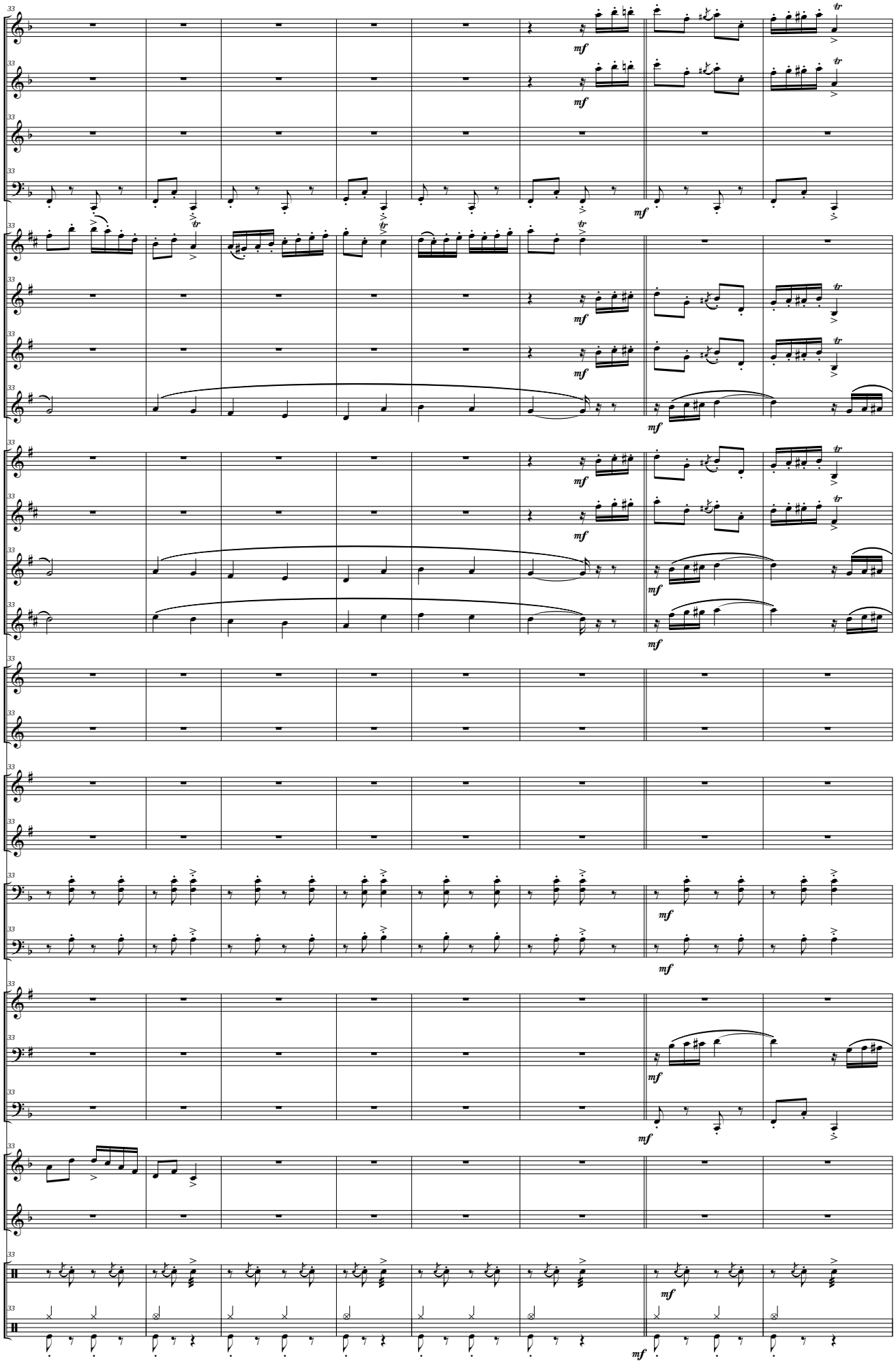
Picc.
Fl.
Ob.
Fag.
Cl. Picc. (Eb)
Cl. I - III (Bb)
Cl. II - IV (Bb)
Cl. Baj. (Bb)
S. Sop. (Bb)
S. Alt. (Eb)
S. Ten. (Bb)
S. Bar. (Eb)
Tp. I - III (F)
Trp. II (F)
Tr. I - III (Bb)
Tr. II (Bb)
Tbnes I - III
Tbn. II
Flisc. (Bb)
Bbard. (Bb)
Tub. (C)
Glk.
T.B.
Caj.
B. y Pl.
33
mf
tr

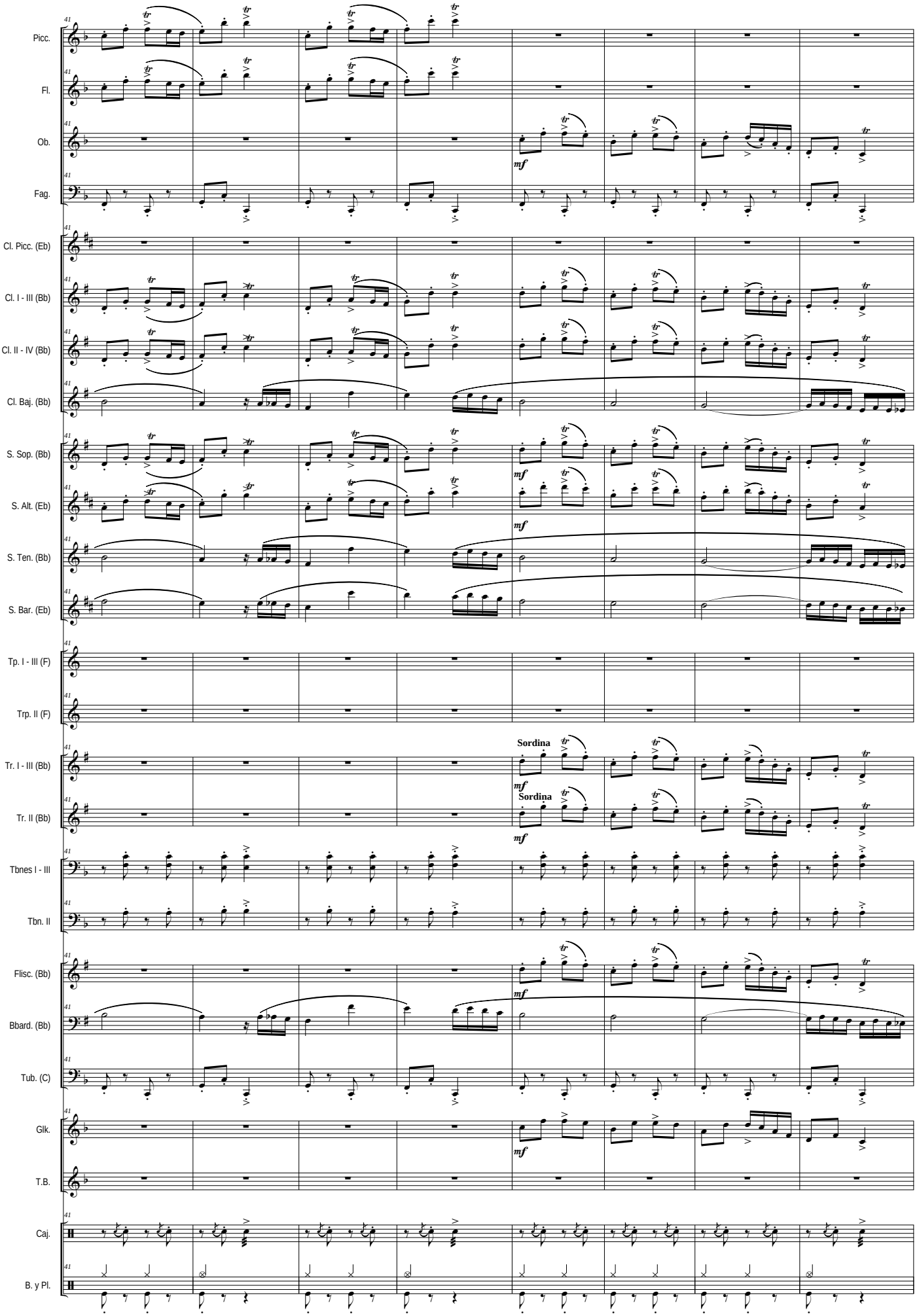
Picc.
Fl.
Ob.
Fag.
Cl. Picc. (Eb)
Cl. I - III (Bb)
Cl. II - IV (Bb)
Cl. Baj. (Bb)
S. Sop. (Bb)
S. Alt. (Eb)
S. Ten. (Bb)
S. Bar. (Eb)
Tp. I - III (F)
Trp. II (F)
Tr. I - III (Bb)
Tr. II (Bb)
Tbnes I - III
Tbn. II
Flisc. (Bb)
Bbard. (Bb)
Tub. (C)
Glk.
T.B.
Caj.
B. y Pl.
41
mf
Sordina

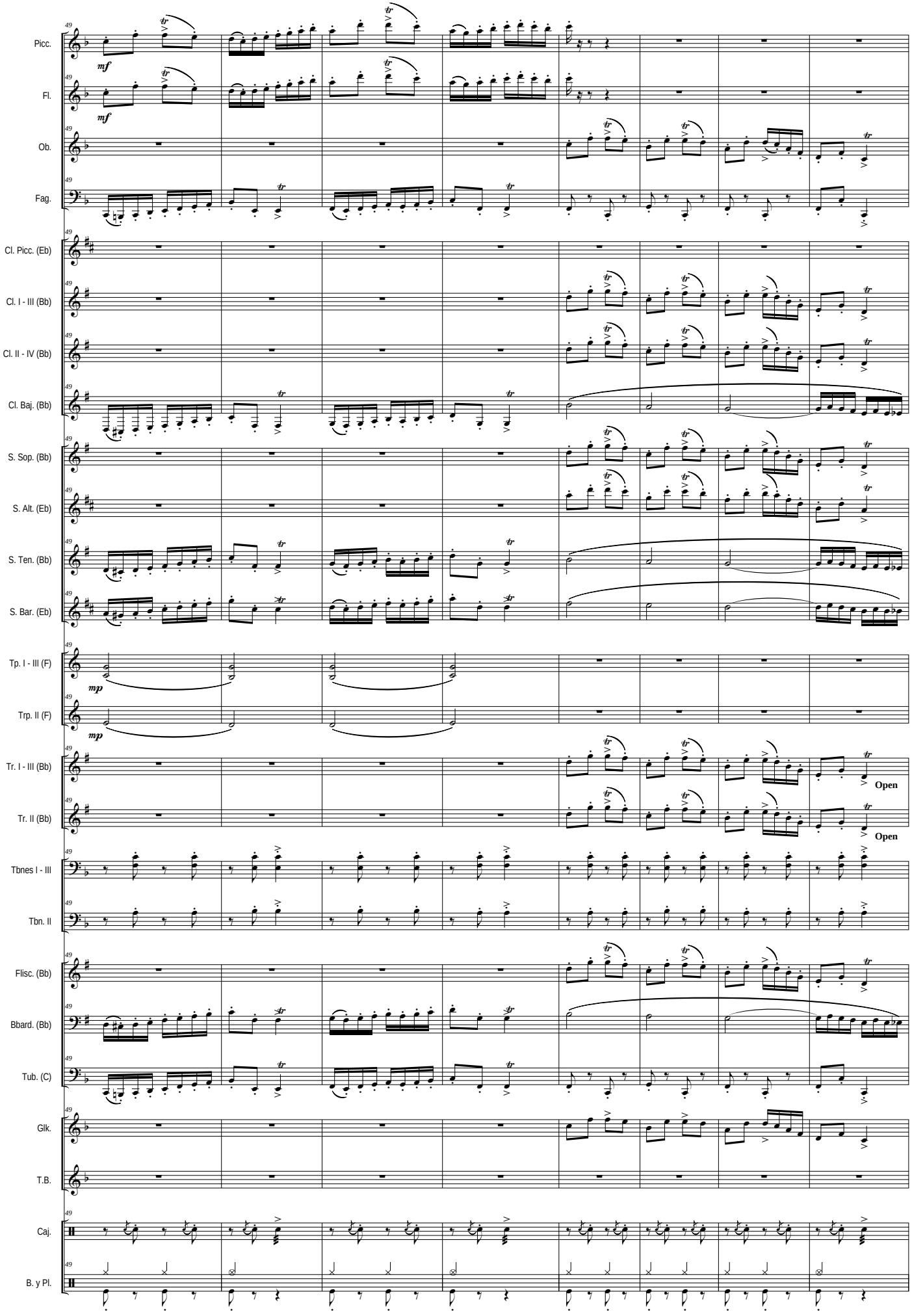
Picc.
Fl.
Ob.
Fag.
Cl. Picc. (Eb)
Cl. I - III (Bb)
Cl. II - IV (Bb)
Cl. Baj. (Bb)
S. Sop. (Bb)
S. Alt. (Eb)
S. Ten. (Bb)
S. Bar. (Eb)
Tp. I - III (F)
Trp. II (F)
Tr. I - III (Bb)
Tr. II (Bb)
Tbnes I - III
Tbn. II
Flisc. (Bb)
Bbard. (Bb)
Tub. (C)
Glk.
T.B.
Caj.
B. y Pl.
mf
mp
Open
Open

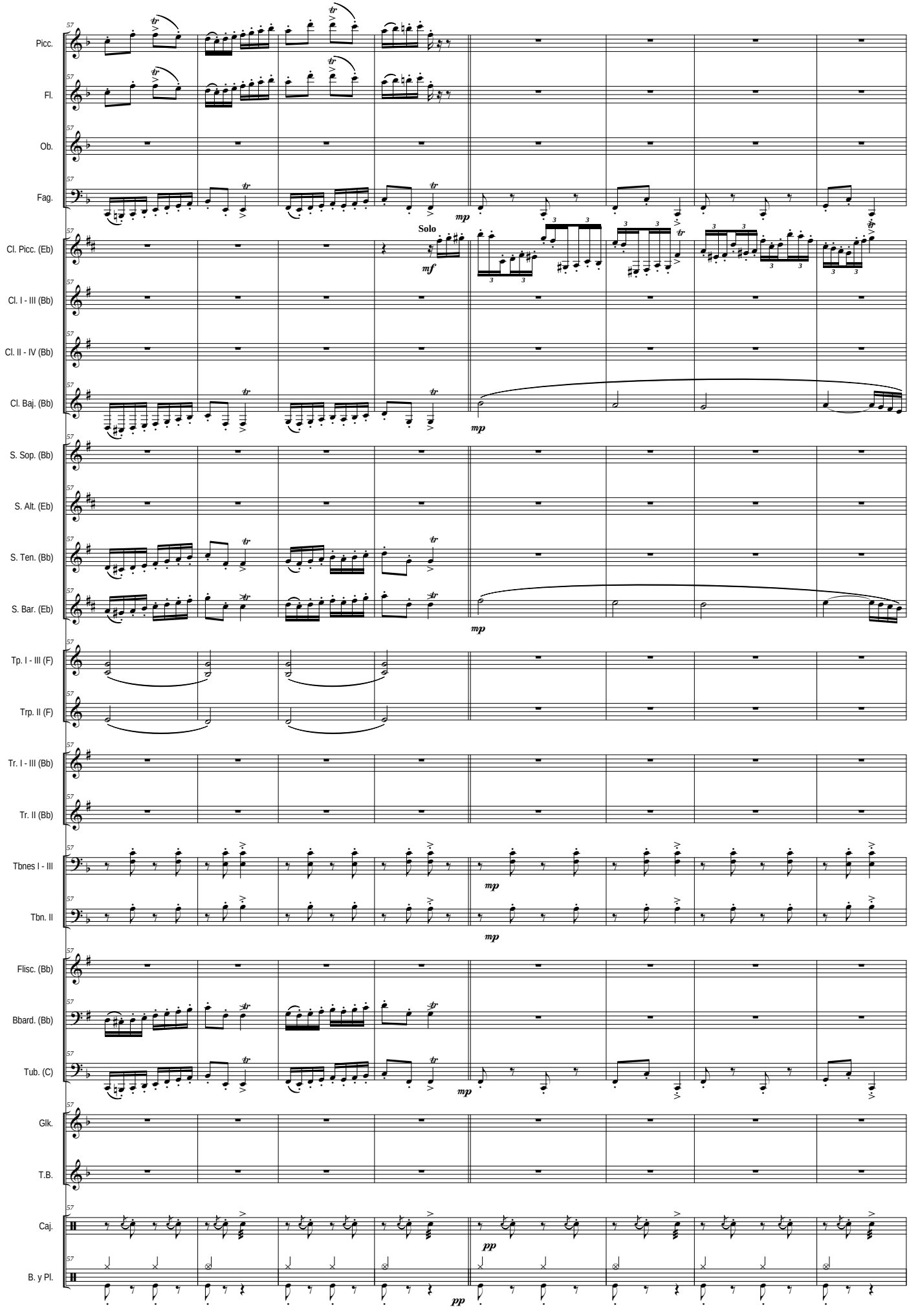
Picc.
Fl.
Ob.
Fag.
Cl. Picc. (Eb)
Cl. I - III (Bb)
Cl. II - IV (Bb)
Cl. Baj. (Bb)
S. Sop. (Bb)
S. Alt. (Eb)
S. Ten. (Bb)
S. Bar. (Eb)
Tp. I - III (F)
Trp. II (F)
Tr. I - III (Bb)
Tr. II (Bb)
Tbnes I - III
Tbn. II
Flisc. (Bb)
Bbard. (Bb)
Tub. (C)
Glk.
T.B.
Caj.
B. y Pl.
Solo
mp
mf
pp

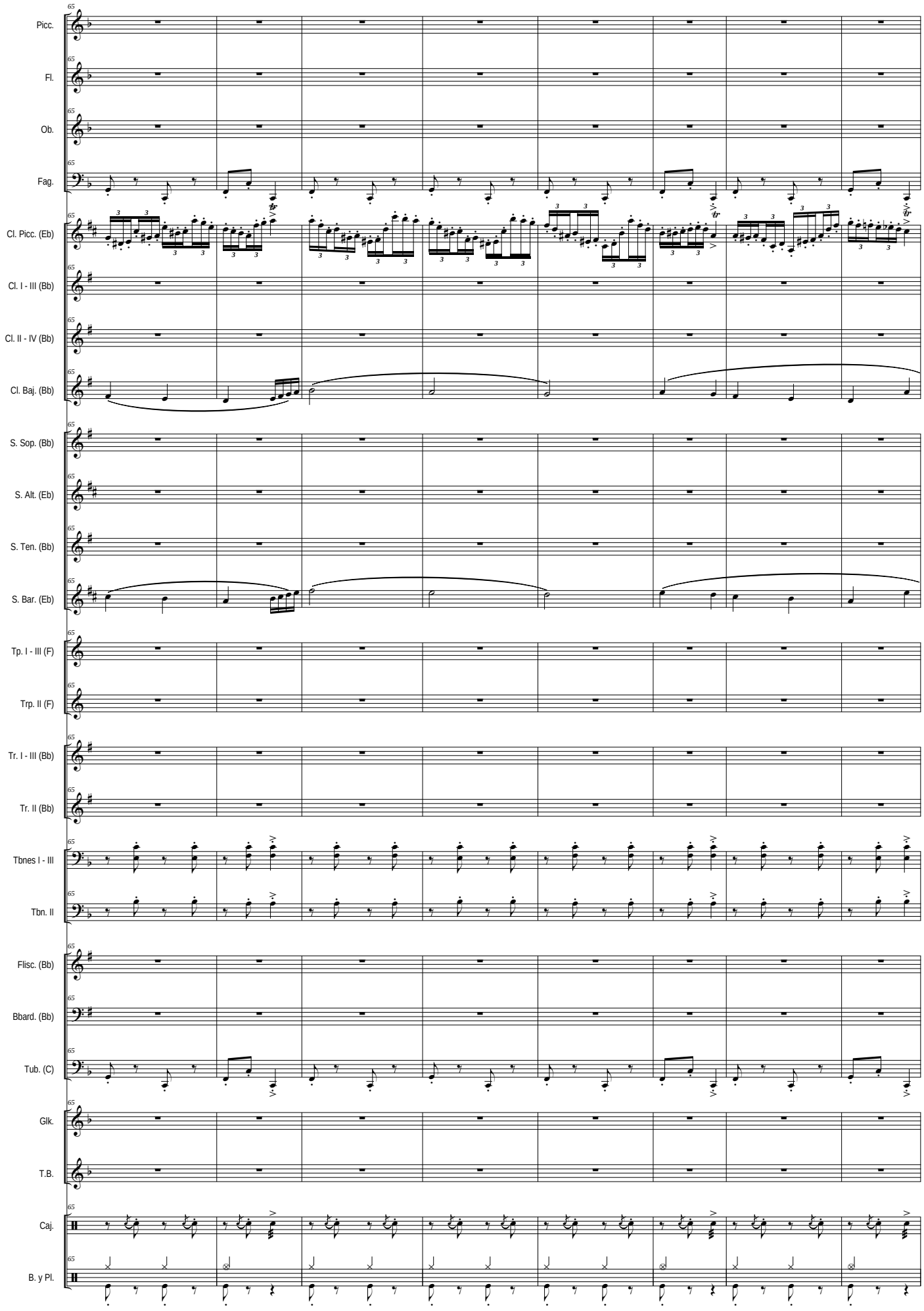
Picc.
Fl.
Ob.
Fag.
Cl. Picc. (Eb)
Cl. I - III (Bb)
Cl. II - IV (Bb)
Cl. Baj. (Bb)
S. Sop. (Bb)
S. Alt. (Eb)
S. Ten. (Bb)
S. Bar. (Eb)
Tp. I - III (F)
Trp. II (F)
Tr. I - III (Bb)
Tr. II (Bb)
Tbnes I - III
Tbn. II
Flisc. (Bb)
Bbard. (Bb)
Tub. (C)
Glk.
T.B.
Caj.
B. y Pl.

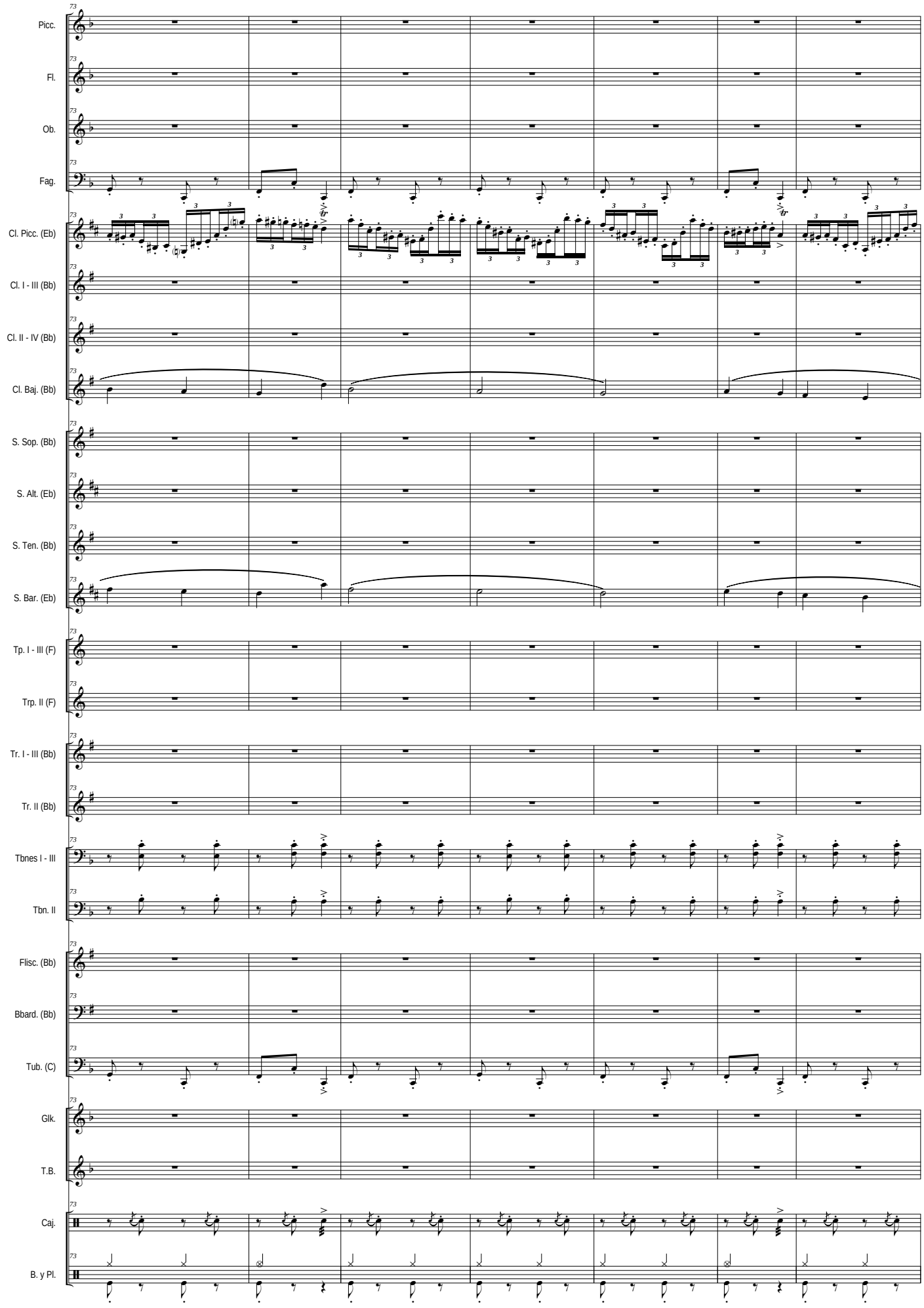
Picc.
Fl.
Ob.
Fag.
Cl. Picc. (Eb)
Cl. I - III (Bb)
Cl. II - IV (Bb)
Cl. Baj. (Bb)
S. Sop. (Bb)
S. Alt. (Eb)
S. Ten. (Bb)
S. Bar. (Eb)
Tp. I - III (F)
Trp. II (F)
Tr. I - III (Bb)
Tr. II (Bb)
Tbnes I - III
Tbn. II
Flisc. (Bb)
Bbard. (Bb)
Tub. (C)
Glk.
T.B.
Caj.
B. y Pl.

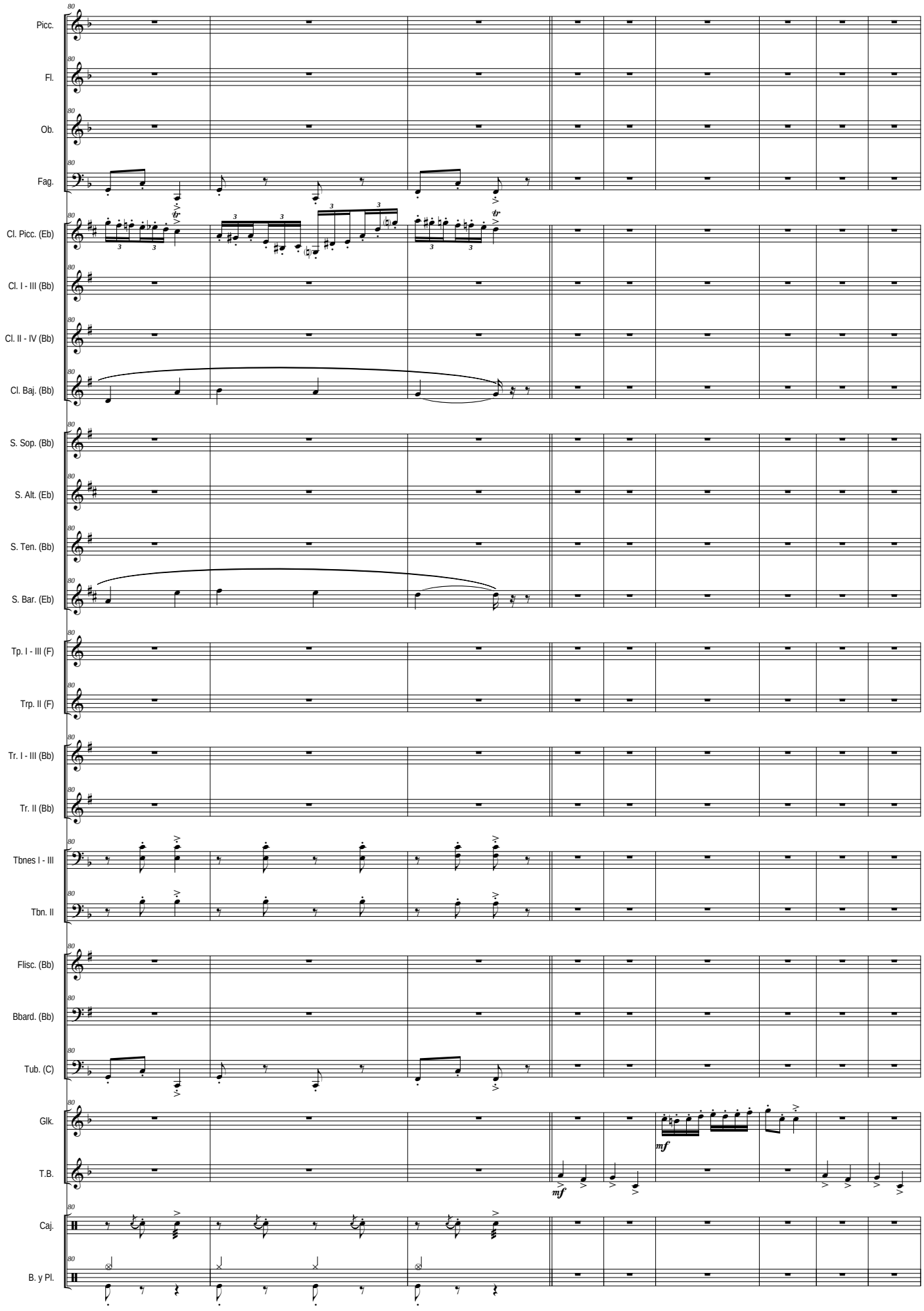
Picc.
Fl.
Ob.
Fag.
Cl. Picc. (Eb)
Cl. I - III (Bb)
Cl. II - IV (Bb)
Cl. Baj. (Bb)
S. Sop. (Bb)
S. Alt. (Eb)
S. Ten. (Bb)
S. Bar. (Eb)
Tp. I - III (F)
Trp. II (F)
Tr. I - III (Bb)
Tr. II (Bb)
Tbnes I - III
Tbn. II
Flisc. (Bb)
Bbard. (Bb)
Tub. (C)
Glk.
T.B.
Caj.
B. y Pl.
mf
mf

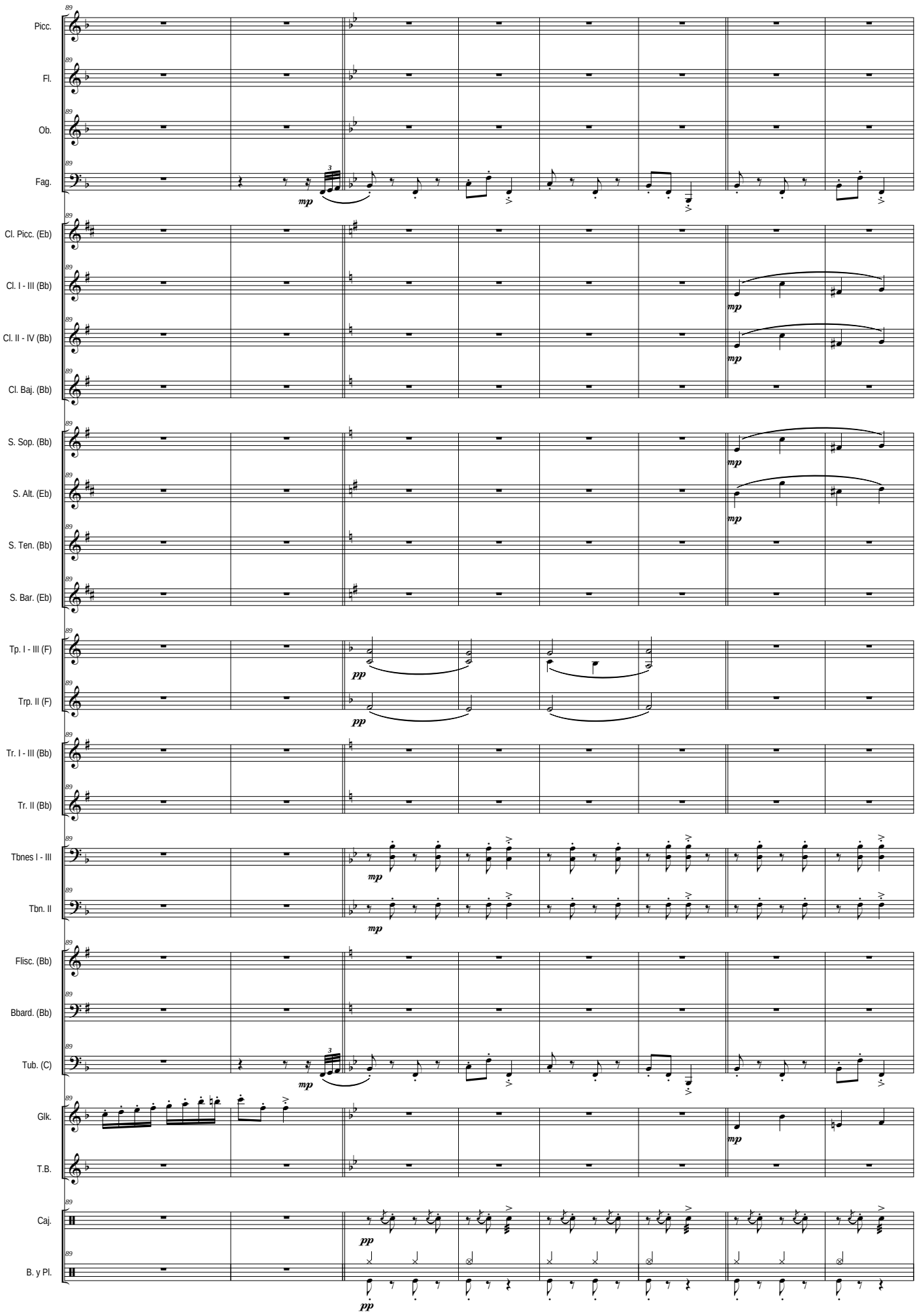
Picc.
Fl.
Ob.
Fag.
Cl. Picc. (Eb)
Cl. I - III (Bb)
Cl. II - IV (Bb)
Cl. Baj. (Bb)
S. Sop. (Bb)
S. Alt. (Eb)
S. Ten. (Bb)
S. Bar. (Eb)
Tp. I - III (F)
Trp. II (F)
Tr. I - III (Bb)
Tr. II (Bb)
Tbnes I - III
Tbn. II
Flisc. (Bb)
Bbard. (Bb)
Tub. (C)
Glk.
T.B.
Caj.
B. y Pl.
mp
pp

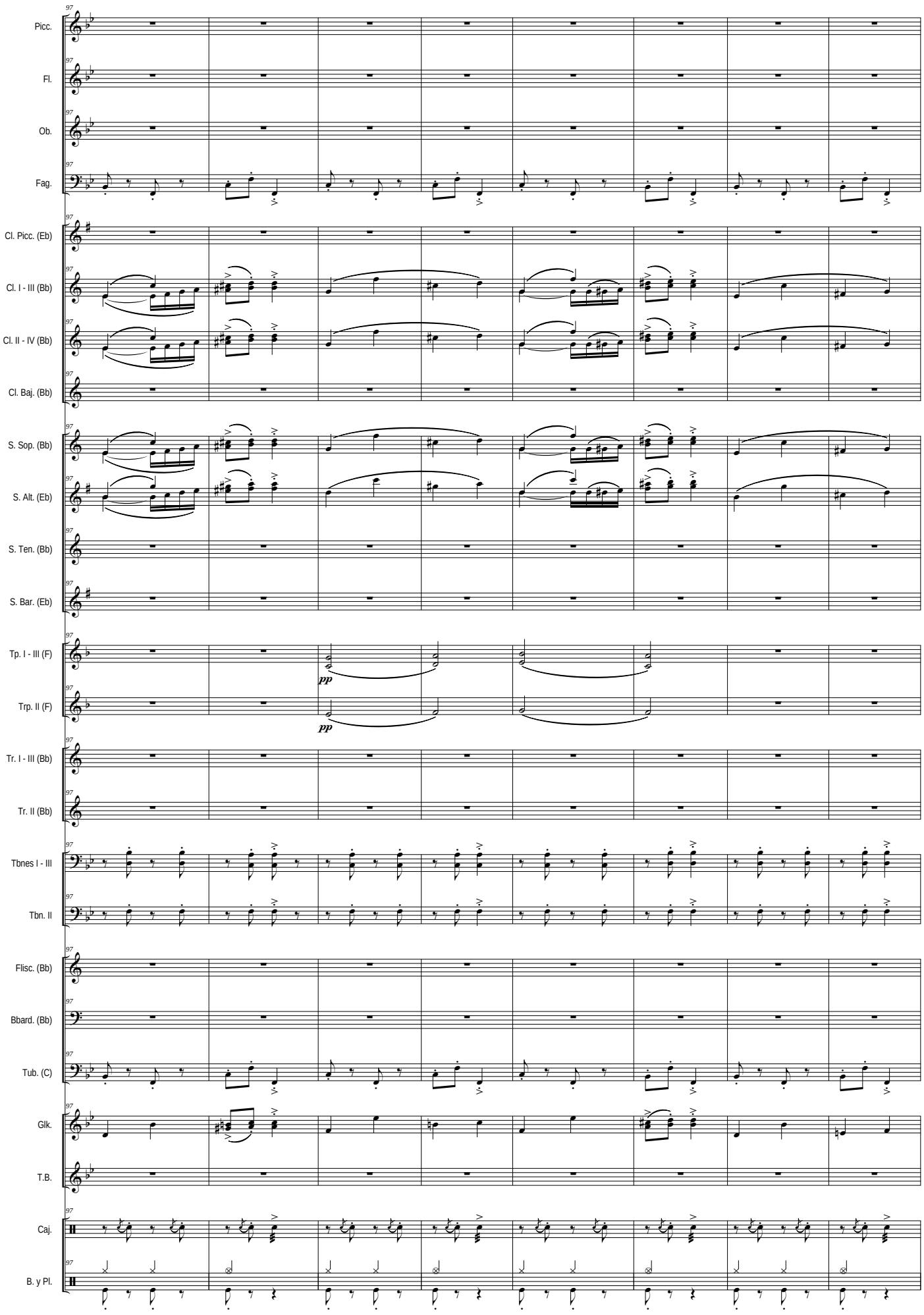
97
Picc.
Fl.
Ob.
Fag.
Cl. Picc. (Eb)
Cl. I - III (Bb)
Cl. II - IV (Bb)
Cl. Baj. (Bb)
S. Sop. (Bb)
S. Alt. (Eb)
S. Ten. (Bb)
S. Bar. (Eb)
Tp. I - III (F)
Trp. II (F)
pp
pp
Tr. I - III (Bb)
Tr. II (Bb)
Tbnes I - III
Tbn. II
Flisc. (Bb)
Bbard. (Bb)
Tub. (C)
Glk.
T.B.
Caj.
B. y Pl.

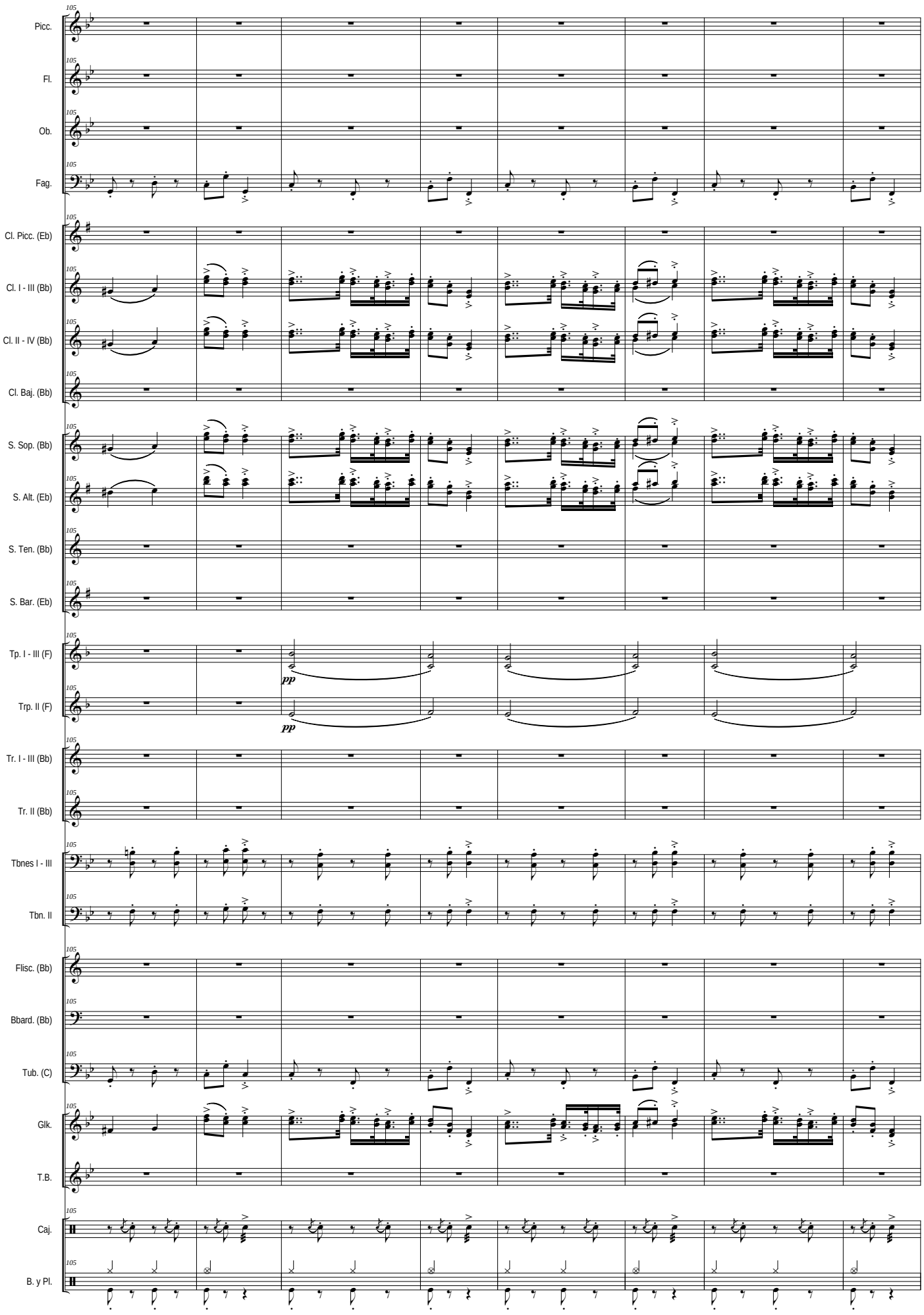
105
Picc.
Fl.
Ob.
Fag.
Cl. Picc. (Eb)
Cl. I - III (Bb)
Cl. II - IV (Bb)
Cl. Baj. (Bb)
S. Sop. (Bb)
S. Alt. (Eb)
S. Ten. (Bb)
S. Bar. (Eb)
Tp. I - III (F)
Trp. II (F)
pp
pp
Tr. I - III (Bb)
Tr. II (Bb)
Tbnes I - III
Tbn. II
Flisc. (Bb)
Bbard. (Bb)
Tub. (C)
Glk.
T.B.
Caj.
B. y Pl.

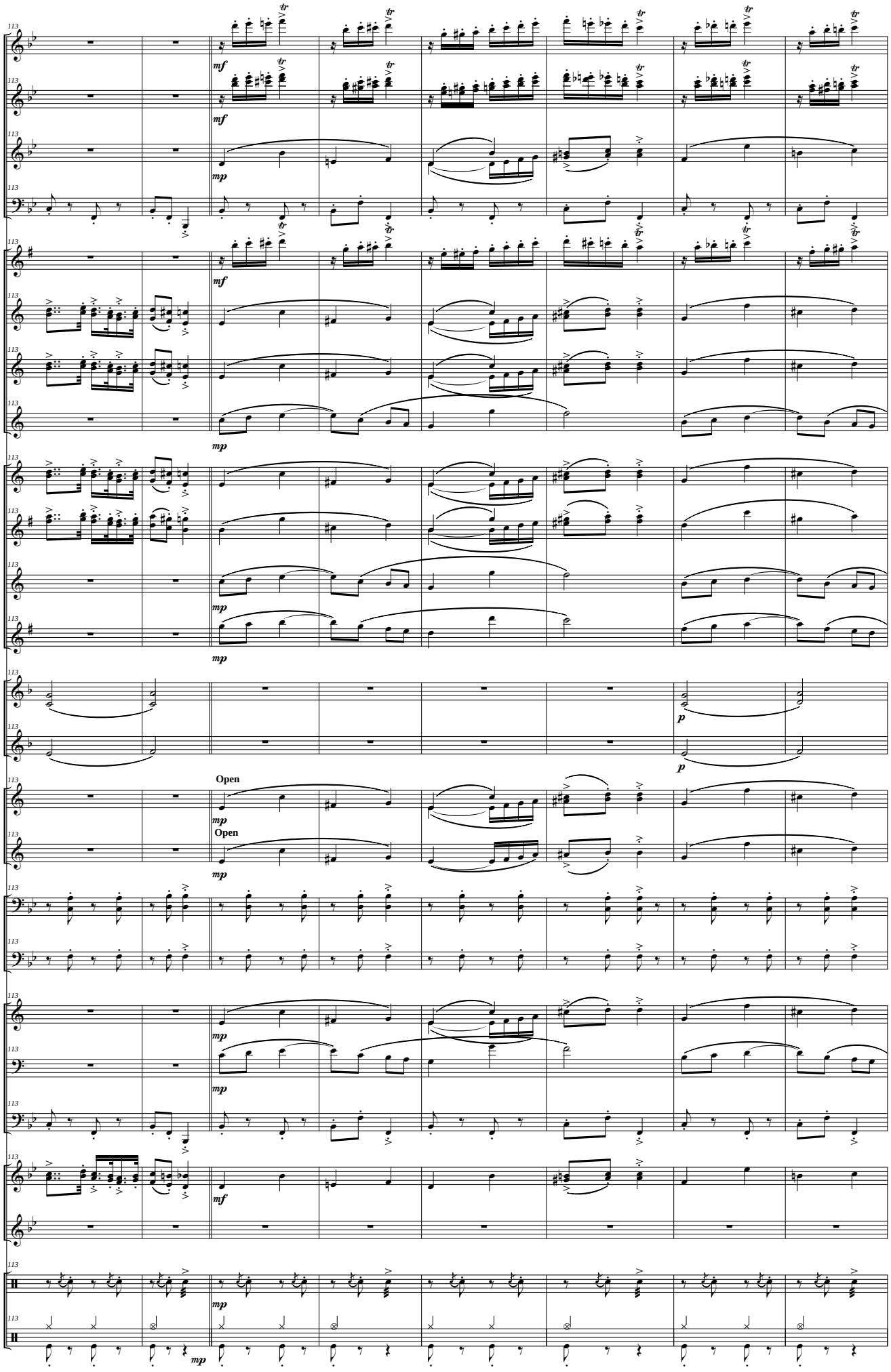
Picc.
Fl.
Ob.
Fag.
Cl. Picc. (Eb)
Cl. I - III (Bb)
Cl. II - IV (Bb)
Cl. Baj. (Bb)
S. Sop. (Bb)
S. Alt. (Eb)
S. Ten. (Bb)
S. Bar. (Eb)
Tp. I - III (F)
Trp. II (F)
Tr. I - III (Bb)
Tr. II (Bb)
Tbnes I - III
Tbn. II
Flisc. (Bb)
Bbard. (Bb)
Tub. (C)
Glk.
T.B.
Caj.
B. y Pl.
Open
Open

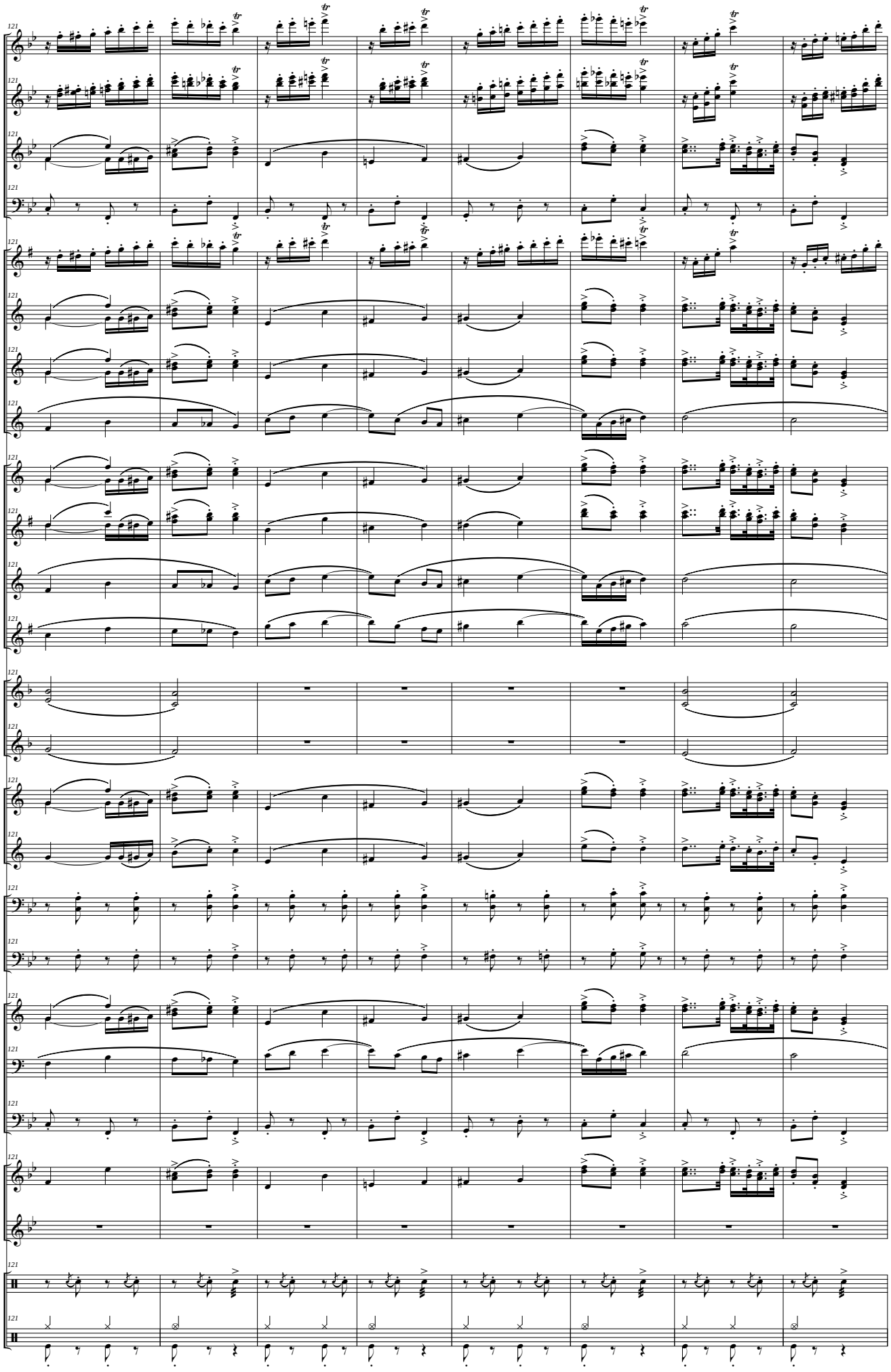
Picc.
Fl.
Ob.
Fag.
Cl. Picc. (Eb)
Cl. I - III (Bb)
Cl. II - IV (Bb)
Cl. Baj. (Bb)
S. Sop. (Bb)
S. Alt. (Eb)
S. Ten. (Bb)
S. Bar. (Eb)
Tp. I - III (F)
Trp. II (F)
Tr. I - III (Bb)
Tr. II (Bb)
Tbnes I - III
Tbn. II
Flisc. (Bb)
Bbard. (Bb)
Tub. (C)
Glk.
T.B.
Caj.
B. y Pl.

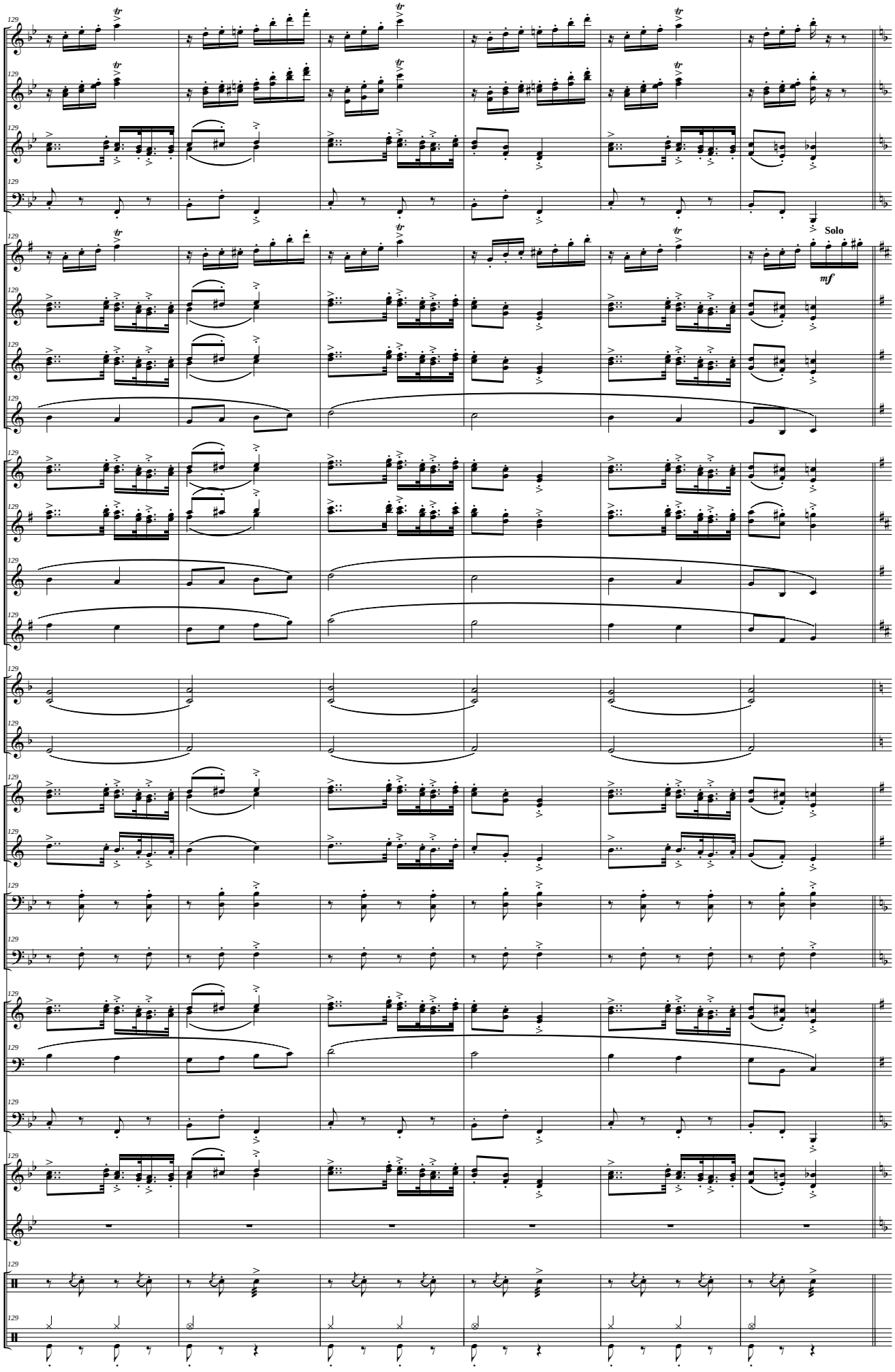
129
Picc.
Fl.
Ob.
Fag.
Cl. Picc. (Eb)
Cl. I - III (Bb)
Cl. II - IV (Bb)
Cl. Baj. (Bb)
S. Sop. (Bb)
S. Alt. (Eb)
S. Ten. (Bb)
S. Bar. (Eb)
Tp. I - III (F)
Trp. II (F)
Tr. I - III (Bb)
Tr. II (Bb)
Tbnes I - III
Tbn. II
Flisc. (Bb)
Bbard. (Bb)
Tub. (C)
Glk.
T.B.
Caj.
B. y Pl.
Solo
mf

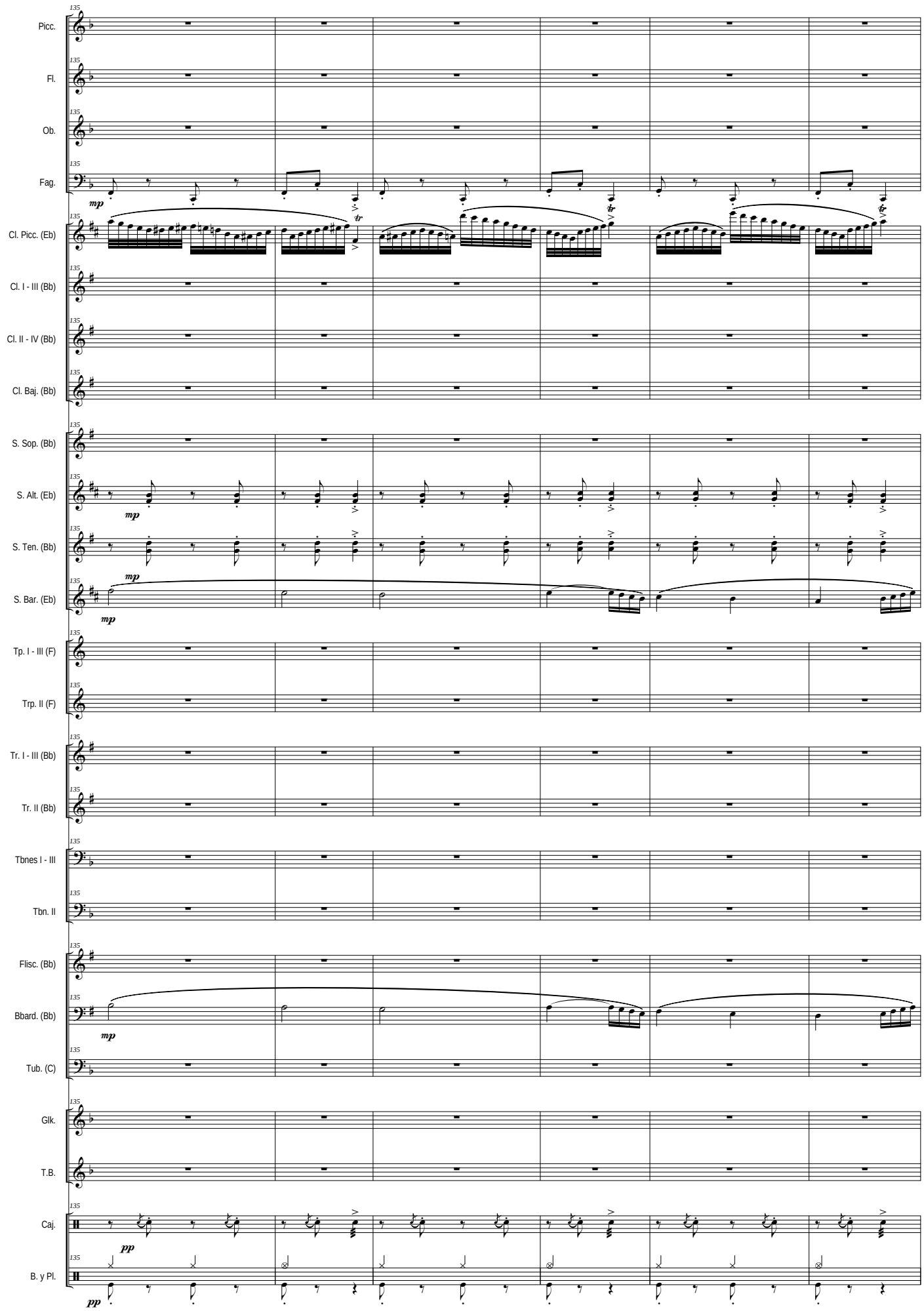
Picc.
Fl.
Ob.
Fag.
Cl. Picc. (Eb)
Cl. I - III (Bb)
Cl. II - IV (Bb)
Cl. Baj. (Bb)
S. Sop. (Bb)
S. Alt. (Eb)
S. Ten. (Bb)
S. Bar. (Eb)
Tp. I - III (F)
Trp. II (F)
Tr. I - III (Bb)
Tr. II (Bb)
Tbnes I - III
Tbn. II
Flisc. (Bb)
Bbard. (Bb)
Tub. (C)
Glk.
T.B.
Caj.
B. y Pl.
135
mp
pp

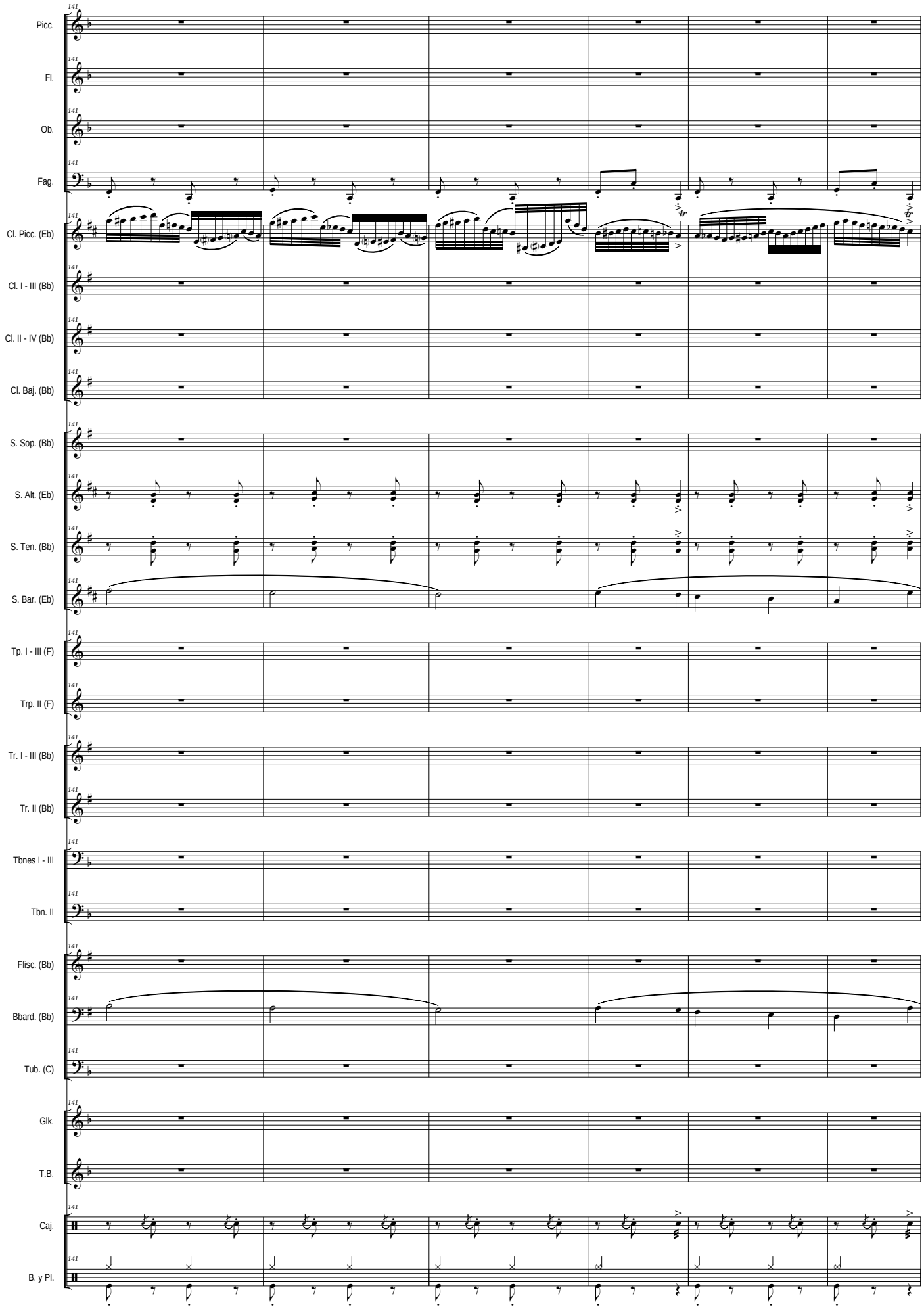
141
Picc.
Fl.
Ob.
Fag.
Cl. Picc. (Eb)
Cl. I - III (Bb)
Cl. II - IV (Bb)
Cl. Baj. (Bb)
S. Sop. (Bb)
S. Alt. (Eb)
S. Ten. (Bb)
S. Bar. (Eb)
Tp. I - III (F)
Trp. II (F)
Tr. I - III (Bb)
Tr. II (Bb)
Tbnes I - III
Tbn. II
Flisc. (Bb)
Bbard. (Bb)
Tub. (C)
Glk.
T.B.
Caj.
B. y Pl.

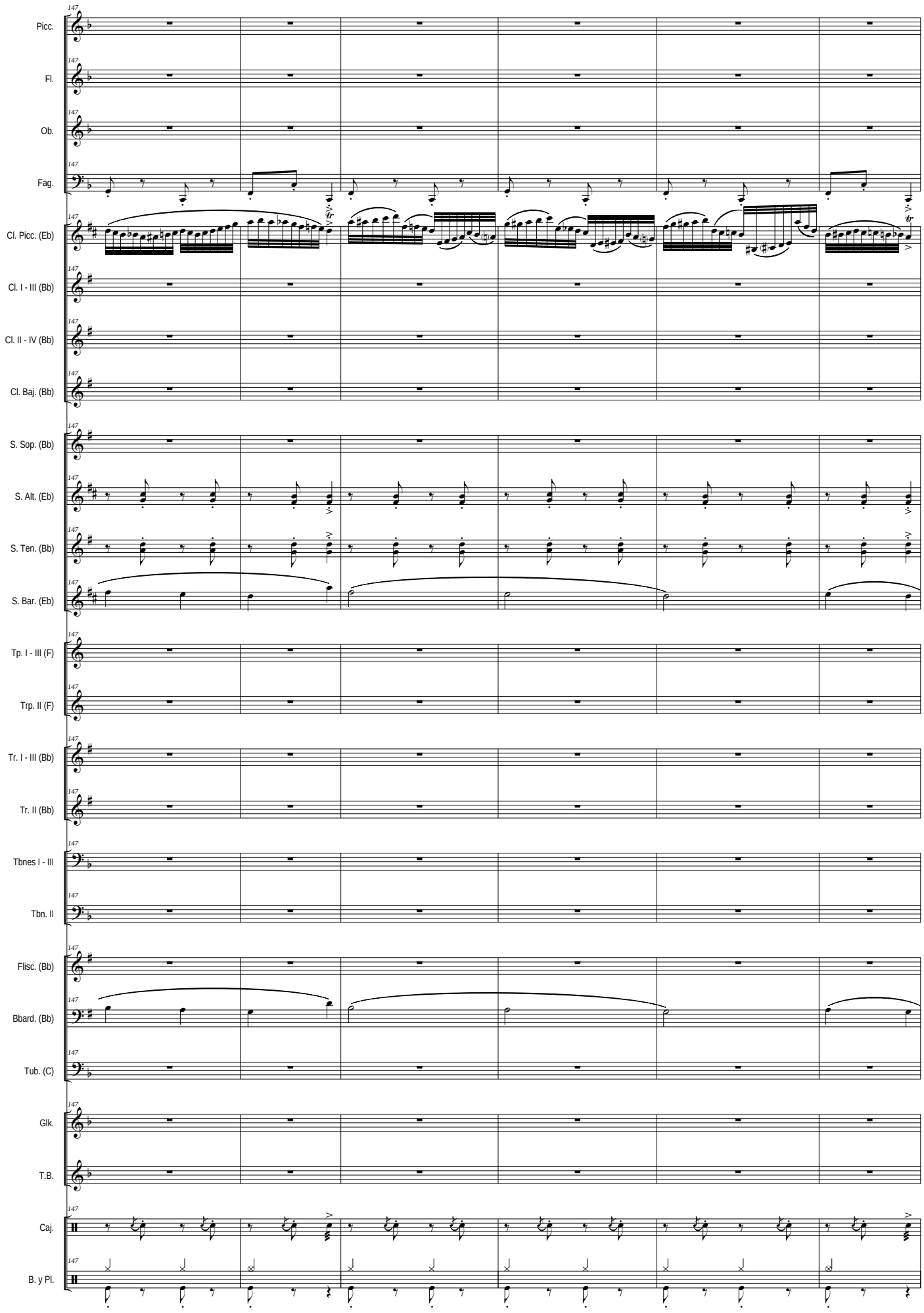
147
Picc.
Fl.
Ob.
Fag.
Cl. Picc. (Eb)
Cl. I - III (Bb)
Cl. II - IV (Bb)
Cl. Baj. (Bb)
S. Sop. (Bb)
S. Alt. (Eb)
S. Ten. (Bb)
S. Bar. (Eb)
Tp. I - III (F)
Trp. II (F)
Tr. I - III (Bb)
Tr. II (Bb)
Tbnes I - III
Tbn. II
Flisc. (Bb)
Bbard. (Bb)
Tub. (C)
Glk.
T.B.
Caj.
B. y Pl.

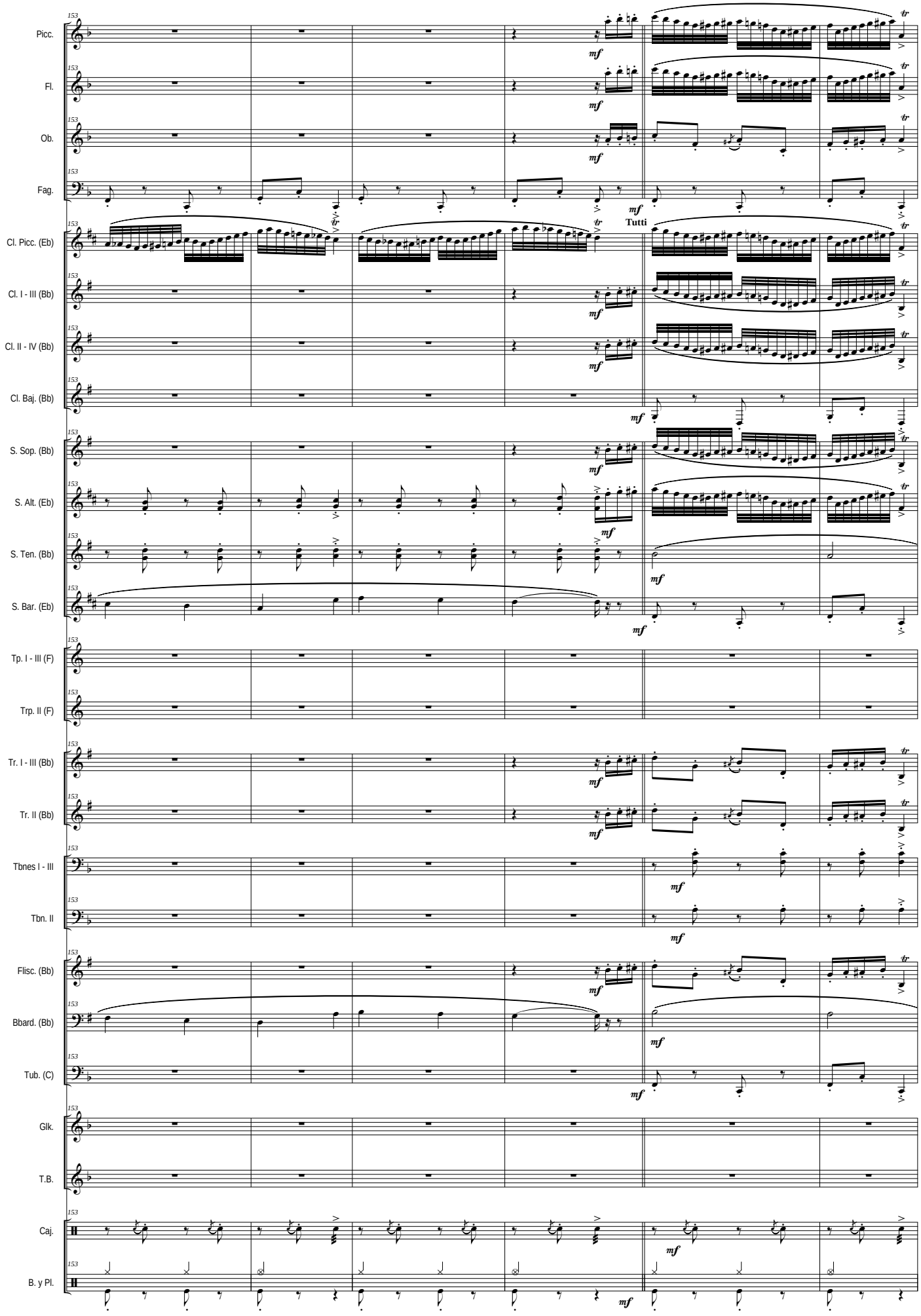
153
Picc.
Fl.
Ob.
Fag.
Cl. Picc. (Eb)
Cl. I - III (Bb)
Cl. II - IV (Bb)
Cl. Baj. (Bb)
S. Sop. (Bb)
S. Alt. (Eb)
S. Ten. (Bb)
S. Bar. (Eb)
Tp. I - III (F)
Trp. II (F)
Tr. I - III (Bb)
Tr. II (Bb)
Tbnes I - III
Tbn. II
Flisc. (Bb)
Bbard. (Bb)
Tub. (C)
Glk.
T.B.
Caj.
B. y Pl.
mf
Tutti

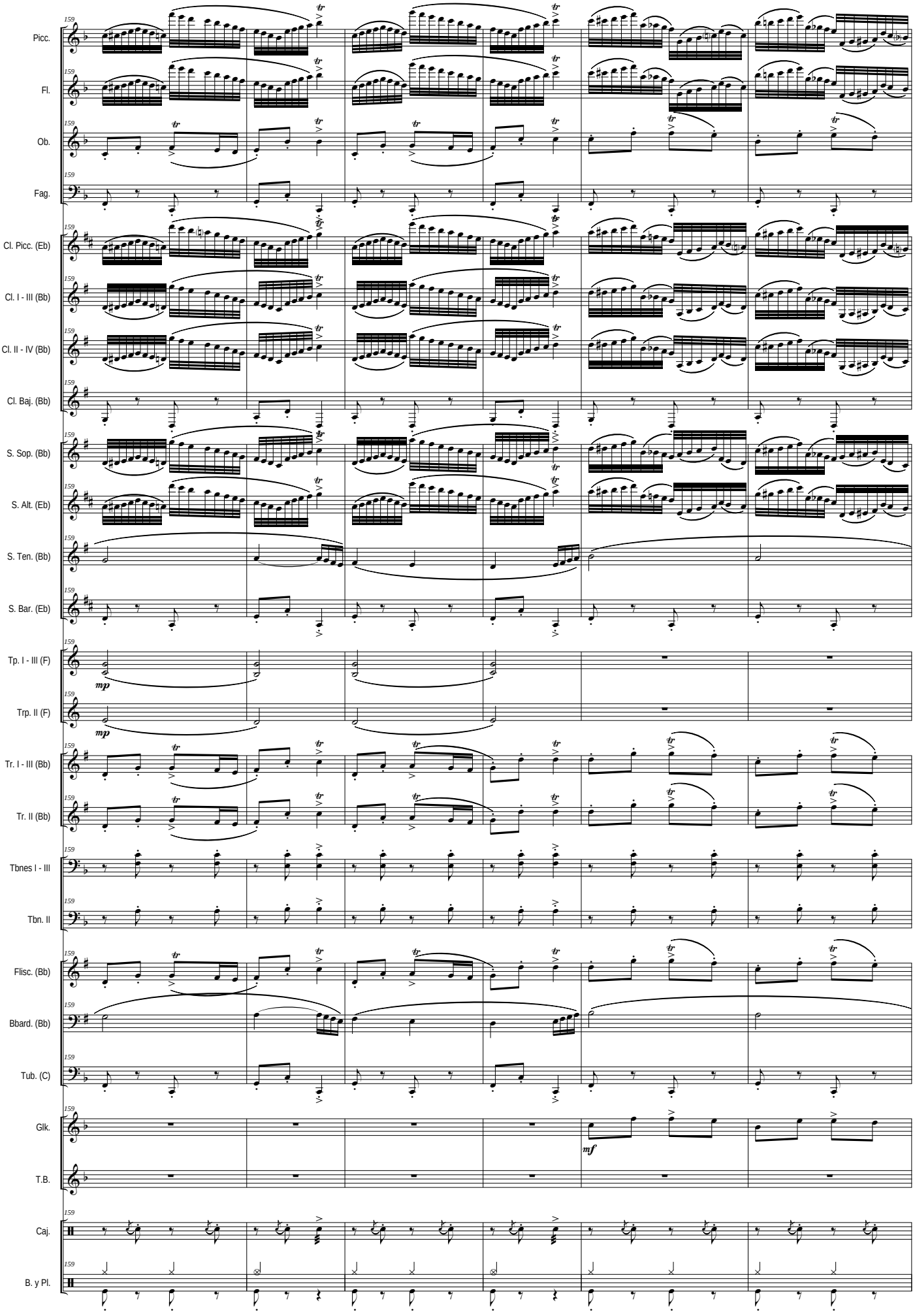
159
Picc.
Fl.
Ob.
Fag.
Cl. Picc. (Eb)
Cl. I - III (Bb)
Cl. II - IV (Bb)
Cl. Baj. (Bb)
S. Sop. (Bb)
S. Alt. (Eb)
S. Ten. (Bb)
S. Bar. (Eb)
Tp. I - III (F)
Trp. II (F)
Tr. I - III (Bb)
Tr. II (Bb)
Tbnes I - III
Tbn. II
Flisc. (Bb)
Bbard. (Bb)
Tub. (C)
Glk.
T.B.
Caj.
B. y Pl.
mp
mf

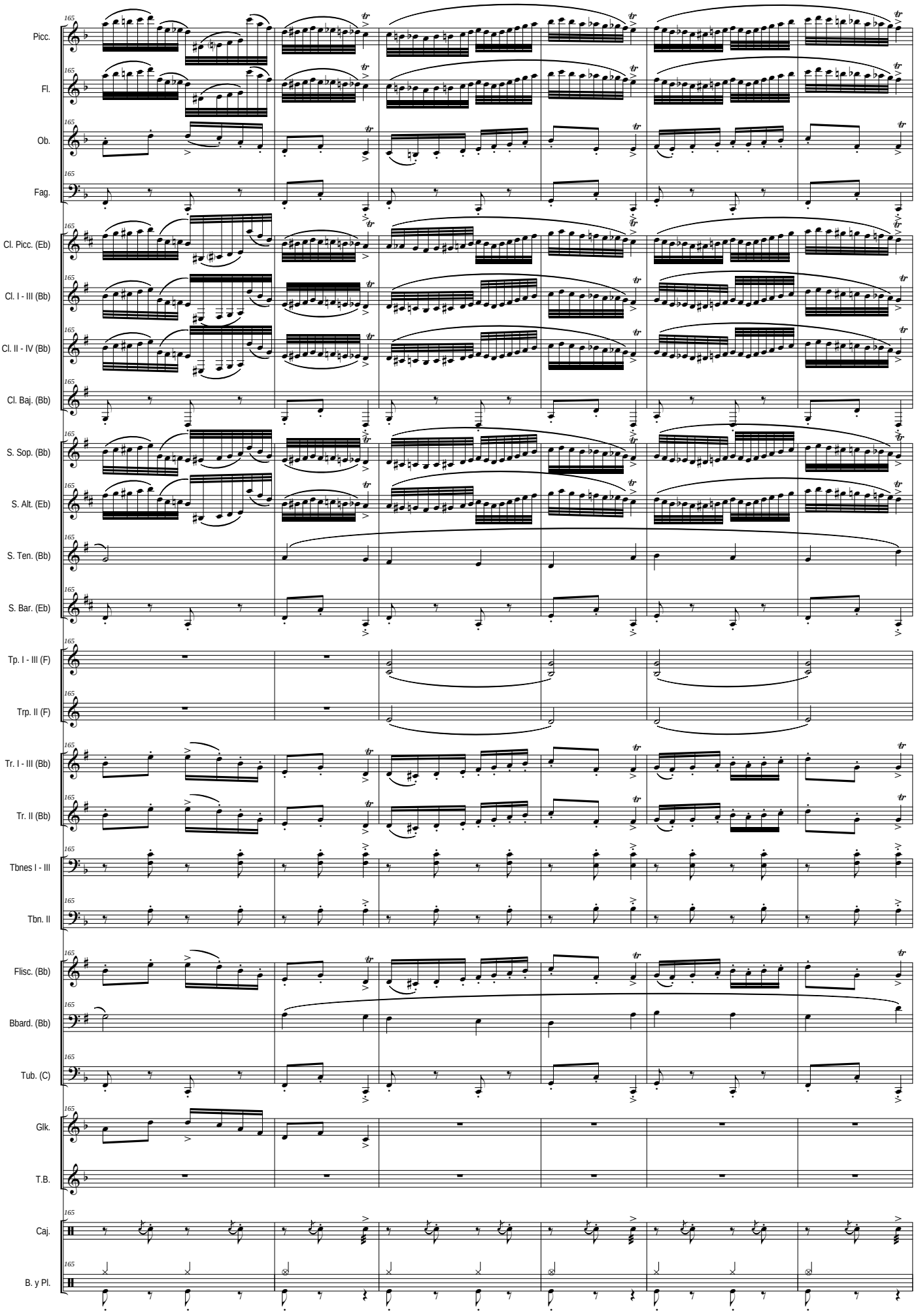
165
Picc.
Fl.
Ob.
Fag.
Cl. Picc. (Eb)
Cl. I - III (Bb)
Cl. II - IV (Bb)
Cl. Baj. (Bb)
S. Sop. (Bb)
S. Alt. (Eb)
S. Ten. (Bb)
S. Bar. (Eb)
Tp. I - III (F)
Trp. II (F)
Tr. I - III (Bb)
Tr. II (Bb)
Tbnes I - III
Tbn. II
Flisc. (Bb)
Bbard. (Bb)
Tub. (C)
Glk.
T.B.
Caj.
B. y Pl.

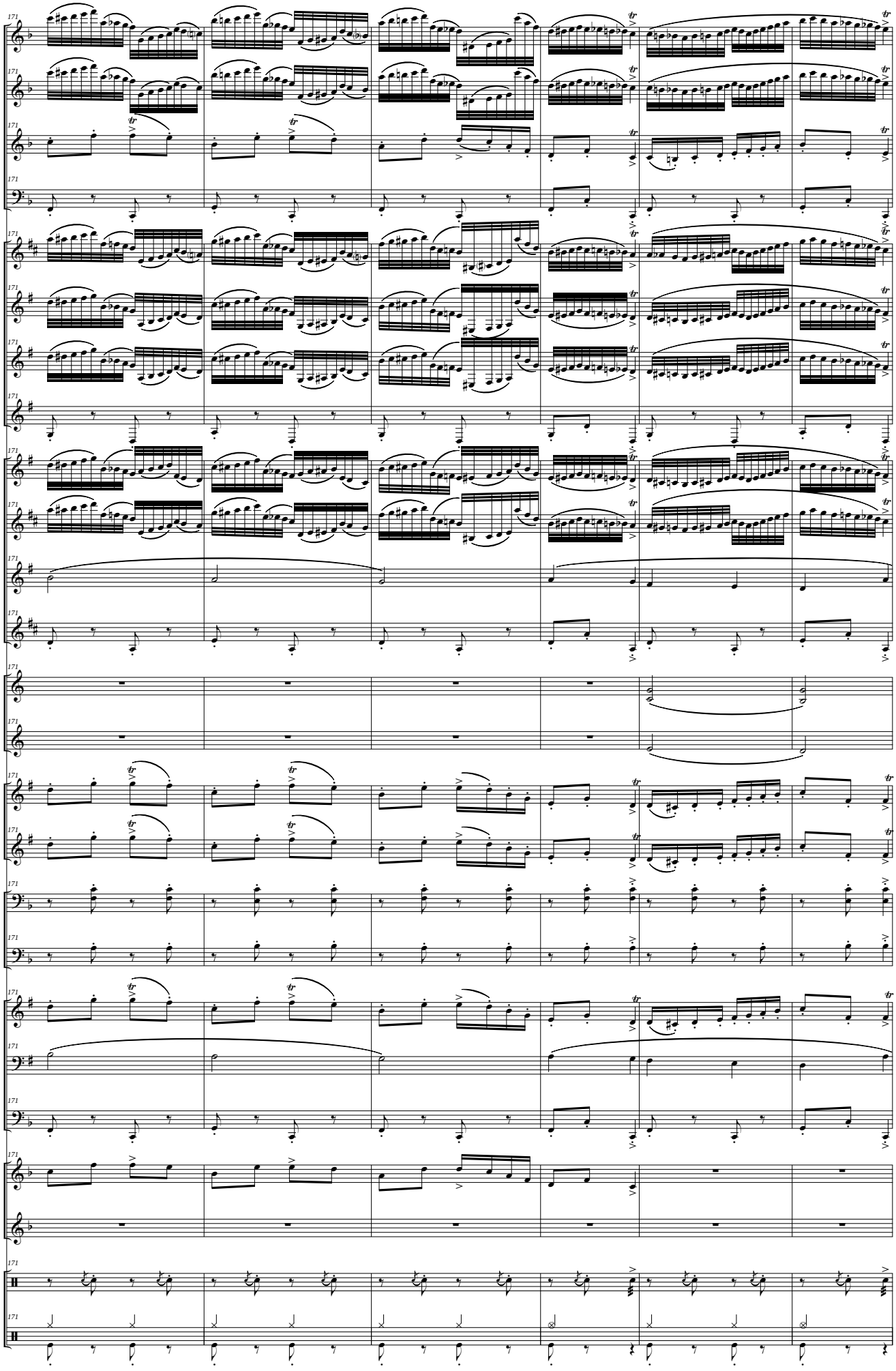
Picc.
Fl.
Ob.
Fag.
Cl. Picc. (Eb)
Cl. I - III (Bb)
Cl. II - IV (Bb)
Cl. Baj. (Bb)
S. Sop. (Bb)
S. Alt. (Eb)
S. Ten. (Bb)
S. Bar. (Eb)
Tp. I - III (F)
Trp. II (F)
Tr. I - III (Bb)
Tr. II (Bb)
Tbnes I - III
Tbn. II
Flisc. (Bb)
Bbard. (Bb)
Tub. (C)
Glk.
T.B.
Caj.
B. y Pl.

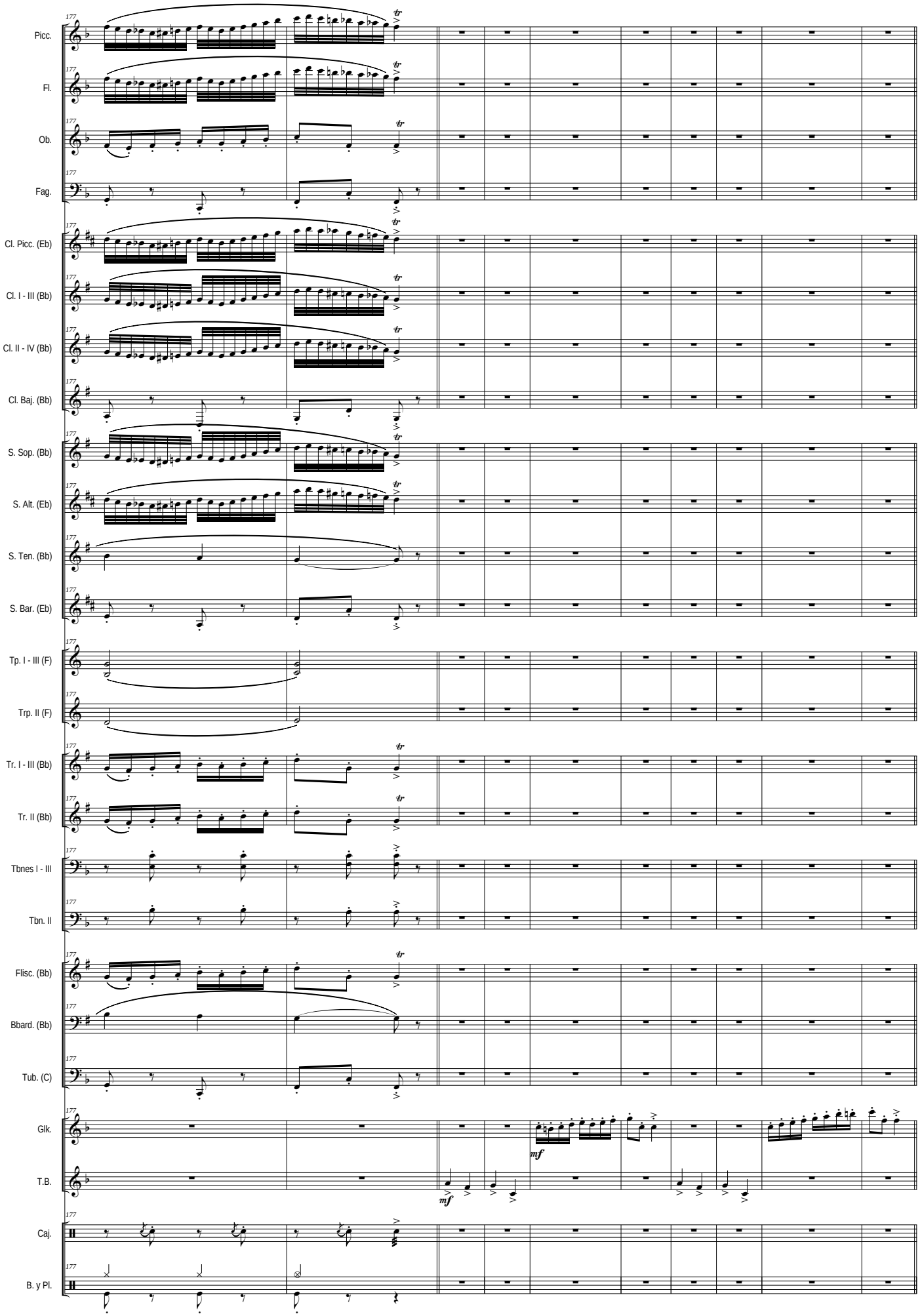
177
Picc.
Fl.
Ob.
Fag.
Cl. Picc. (Eb)
Cl. I - III (Bb)
Cl. II - IV (Bb)
Cl. Baj. (Bb)
S. Sop. (Bb)
S. Alt. (Eb)
S. Ten. (Bb)
S. Bar. (Eb)
Tp. I - III (F)
Trp. II (F)
Tr. I - III (Bb)
Tr. II (Bb)
Tbnes I - III
Tbn. II
Flisc. (Bb)
Bbard. (Bb)
Tub. (C)
Glk.
T.B.
Caj.
B. y Pl.
mf
mf

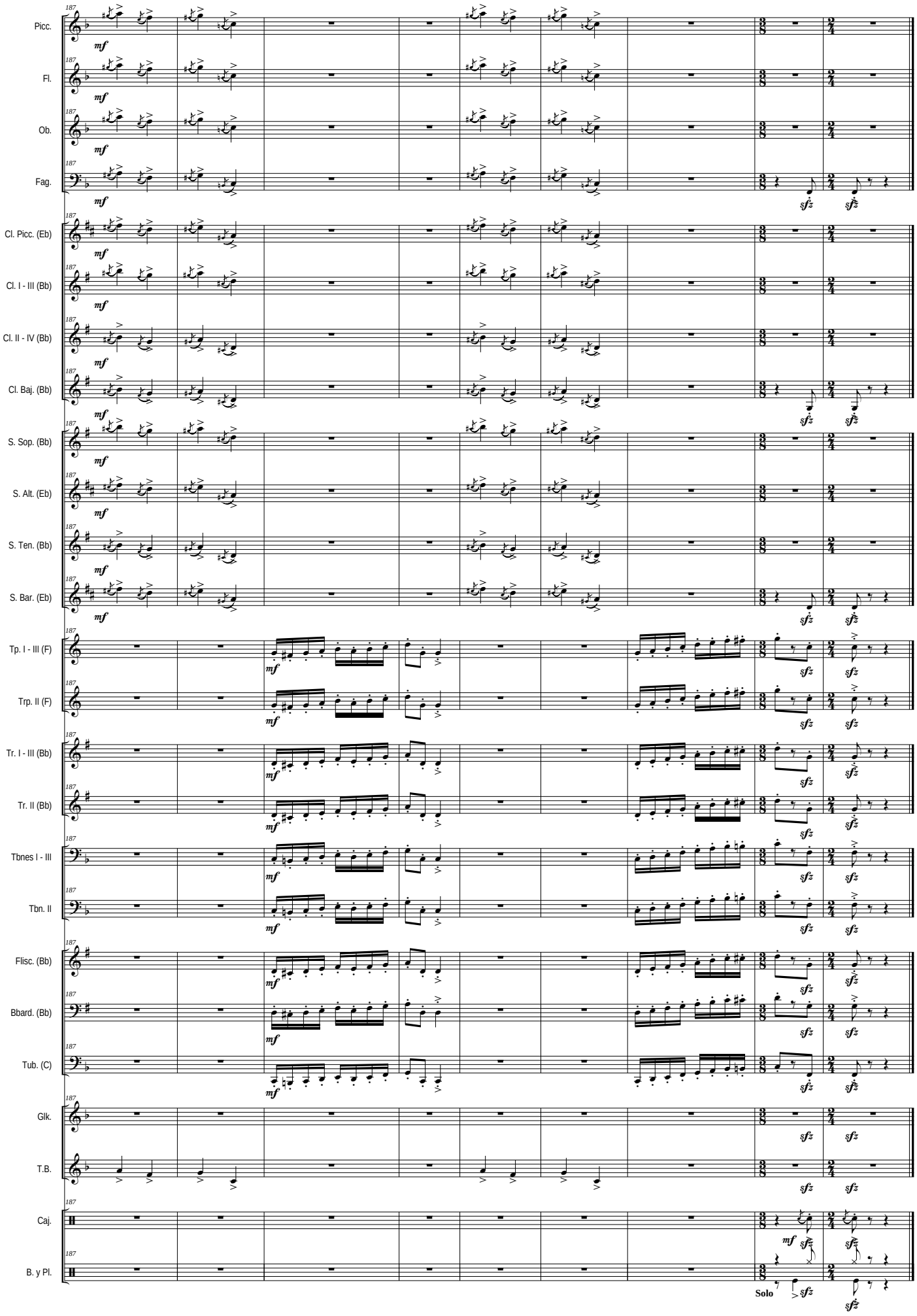
187
Picc.
Fl.
Ob.
Fag.
Cl. Picc. (Eb)
Cl. I - III (Bb)
Cl. II - IV (Bb)
Cl. Baj. (Bb)
S. Sop. (Bb)
S. Alt. (Eb)
S. Ten. (Bb)
S. Bar. (Eb)
Tp. I - III (F)
Trp. II (F)
Tr. I - III (Bb)
Tr. II (Bb)
Tbnes I - III
Tbn. II
Flisc. (Bb)
Bbard. (Bb)
Tub. (C)
Glk.
T.B.
Caj.
B. y Pl.
mf
sfz
Solo

Duración aprox: 4'52"

# II - Mazurca

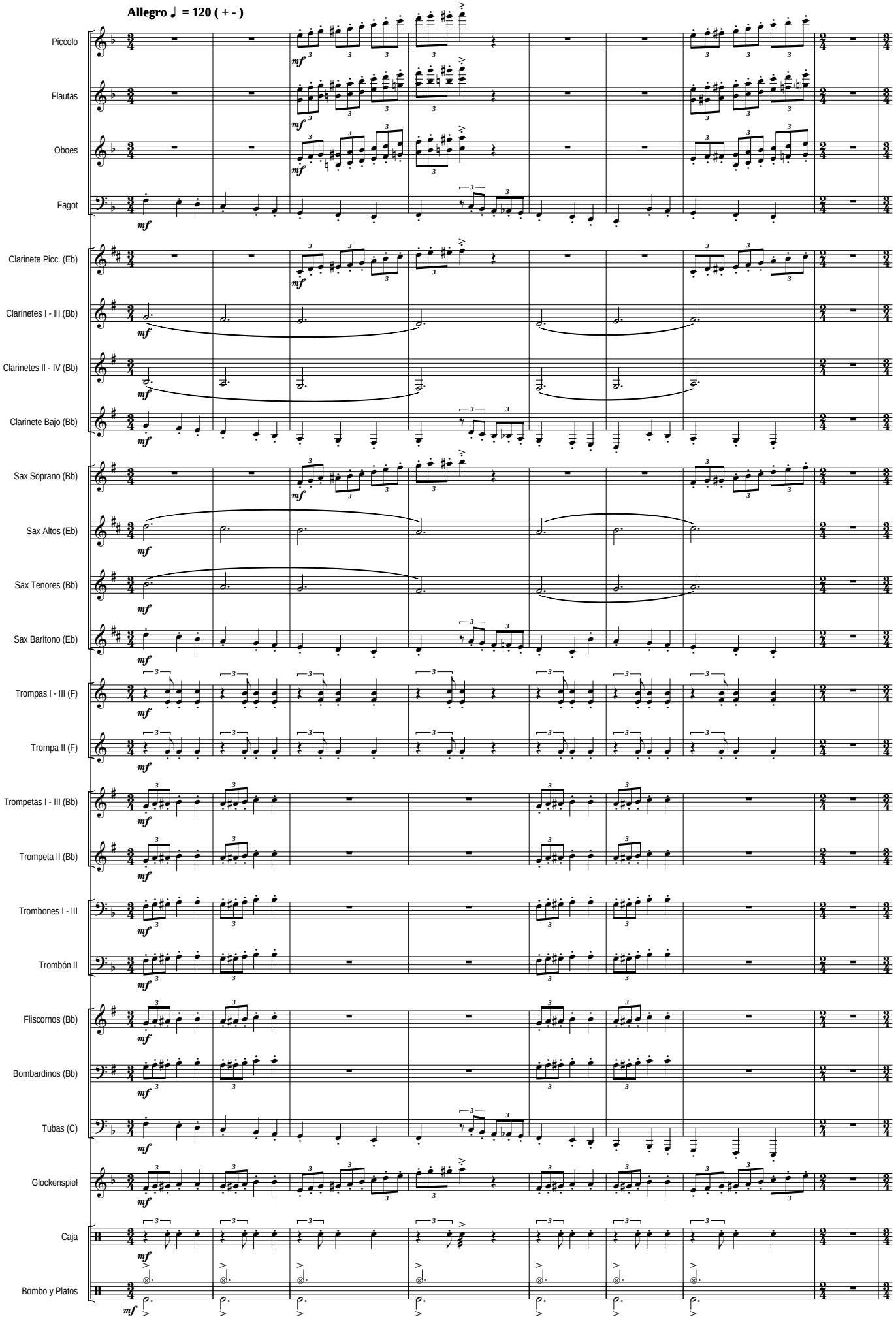

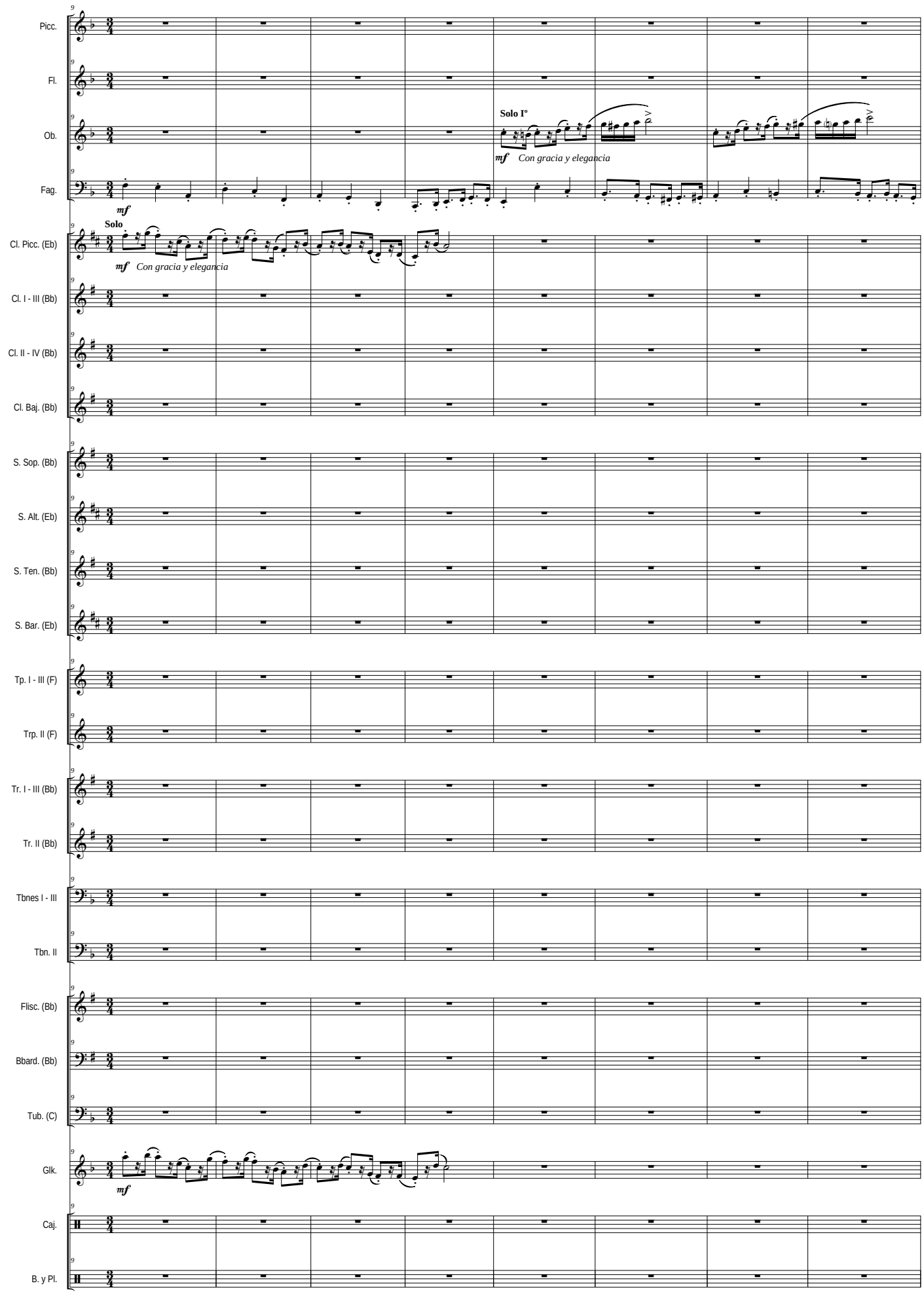
Picc.
Fl.
Ob.
Fag.
Cl. Picc. (Eb)
Cl. I - III (Bb)
Cl. II - IV (Bb)
Cl. Baj. (Bb)
S. Sop. (Bb)
S. Alt. (Eb)
S. Ten. (Bb)
S. Bar. (Eb)
Tp. I - III (F)
Trp. II (F)
Tr. I - III (Bb)
Tr. II (Bb)
Tbnes I - III
Tbn. II
Flisc. (Bb)
Bbard. (Bb)
Tub. (C)
Glk.
Caj.
B. y Pl.
Solo Iº
mf Con gracia y elegancia
Solo
mf Con gracia y elegancia
mf
mf

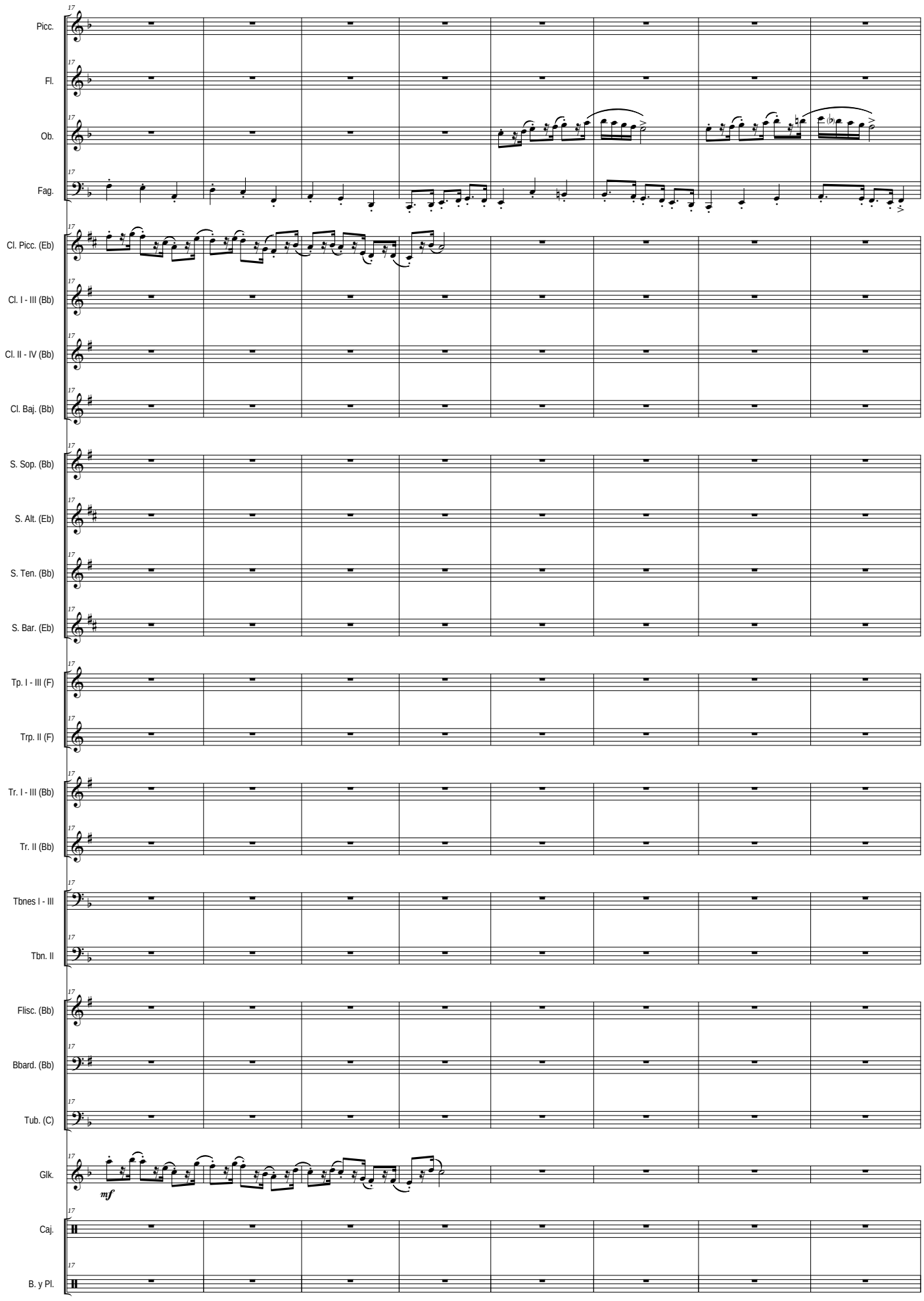
Picc.
Fl.
Ob.
Fag.
Cl. Picc. (Eb)
Cl. I - III (Bb)
Cl. II - IV (Bb)
Cl. Baj. (Bb)
S. Sop. (Bb)
S. Alt. (Eb)
S. Ten. (Bb)
S. Bar. (Eb)
Tp. I - III (F)
Trp. II (F)
Tr. I - III (Bb)
Tr. II (Bb)
Tbnes I - III
Tbn. II
Flisc. (Bb)
Bbard. (Bb)
Tub. (C)
Glk.
mf
Caj.
B. y Pl.

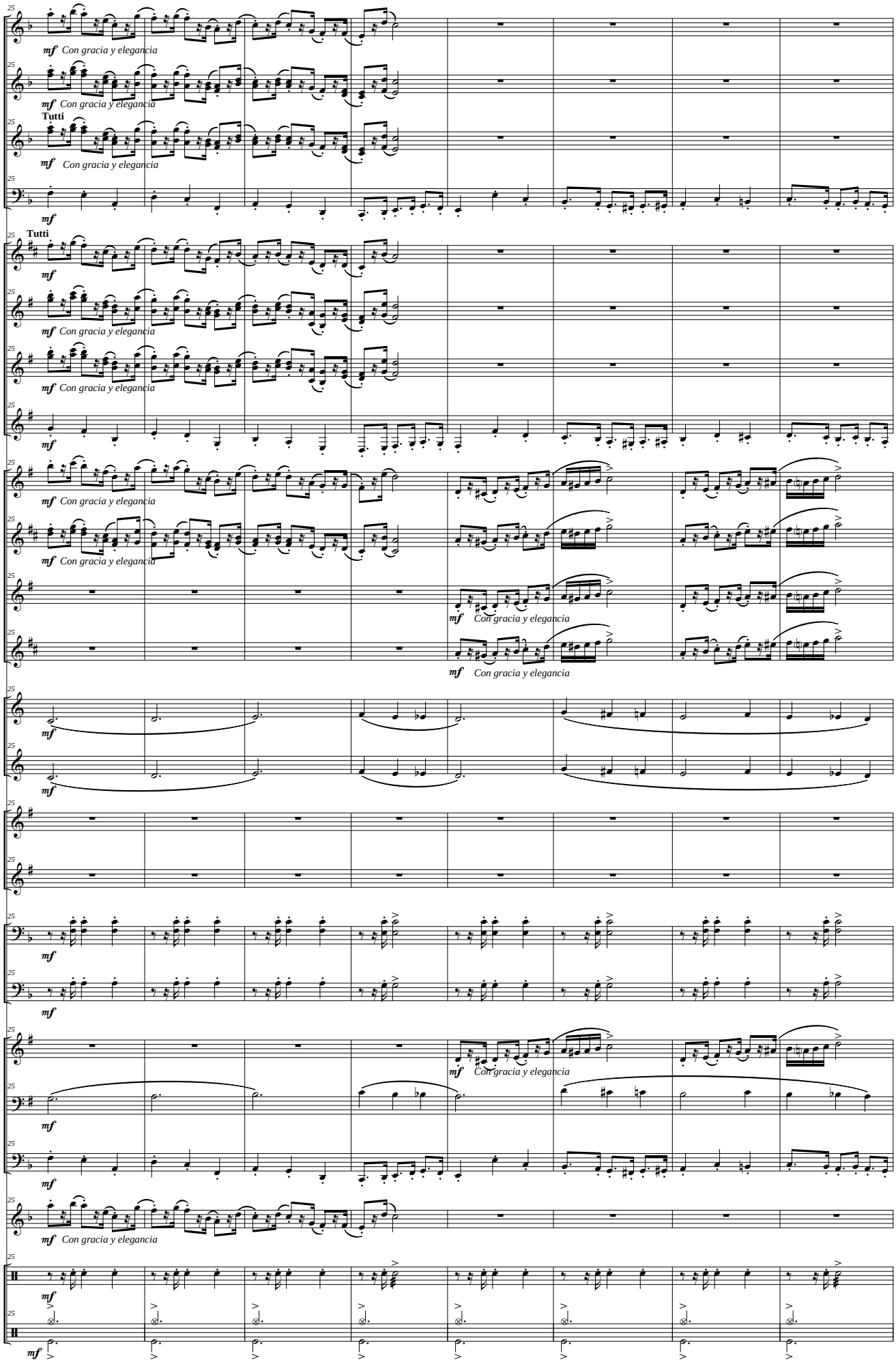
Picc.
Fl.
Ob.
Fag.
Cl. Picc. (Eb)
Cl. I - III (Bb)
Cl. II - IV (Bb)
Cl. Baj. (Bb)
S. Sop. (Bb)
S. Alt. (Eb)
S. Ten. (Bb)
S. Bar. (Eb)
Tp. I - III (F)
Trp. II (F)
Tr. I - III (Bb)
Tr. II (Bb)
Tbnes I - III
Tbn. II
Flisc. (Bb)
Bbard. (Bb)
Tub. (C)
Glk.
Caj.
B. y Pl.
Tutti
mf Con gracia y elegancia

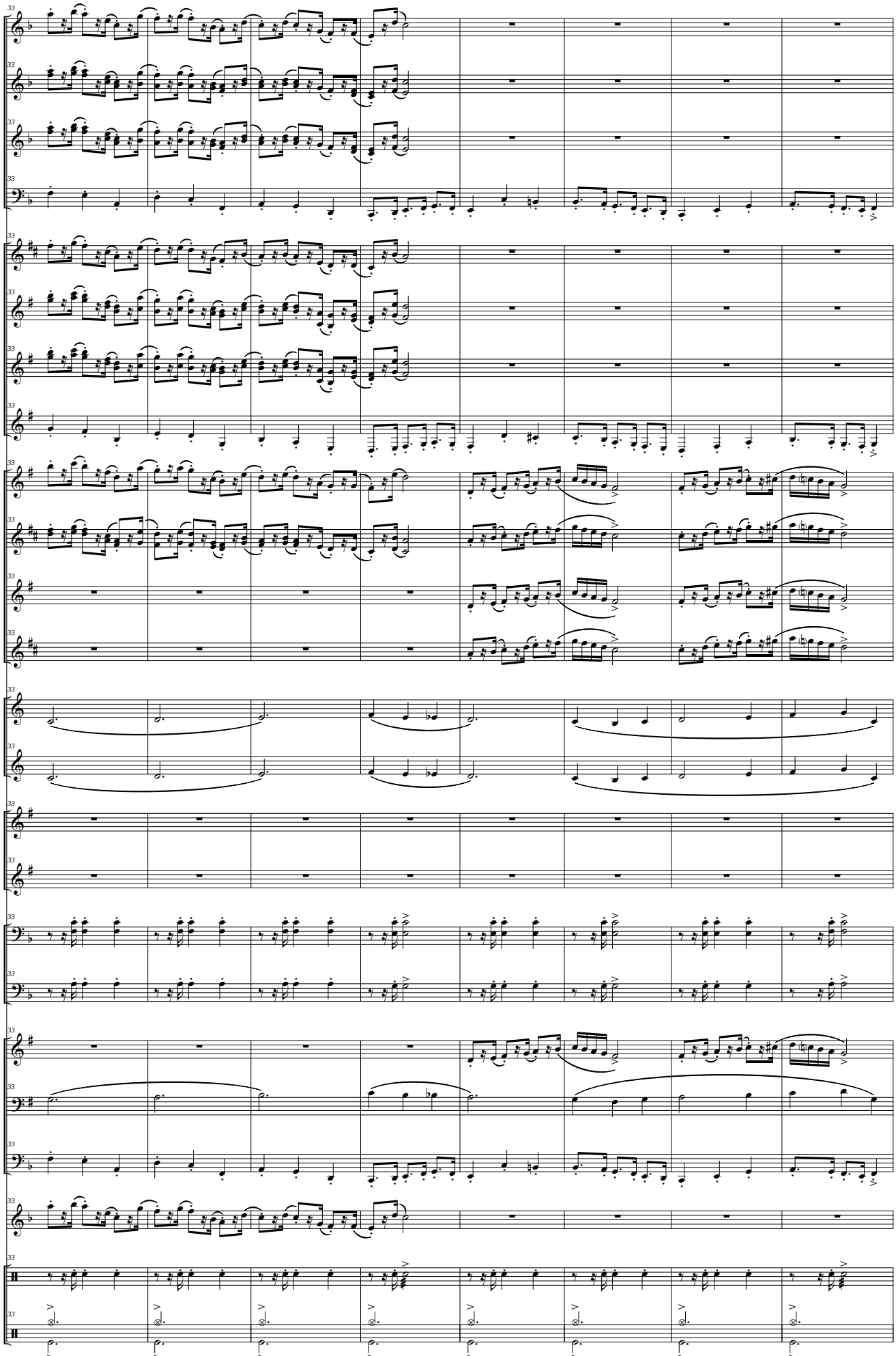
Picc.
Fl.
Ob.
Fag.
Cl. Picc. (Eb)
Cl. I - III (Bb)
Cl. II - IV (Bb)
Cl. Baj. (Bb)
S. Sop. (Bb)
S. Alt. (Eb)
S. Ten. (Bb)
S. Bar. (Eb)
Tp. I - III (F)
Trp. II (F)
Tr. I - III (Bb)
Tr. II (Bb)
Tbnes I - III
Tbn. II
Flisc. (Bb)
Bbard. (Bb)
Tub. (C)
Glk.
Caj.
B. y Pl.

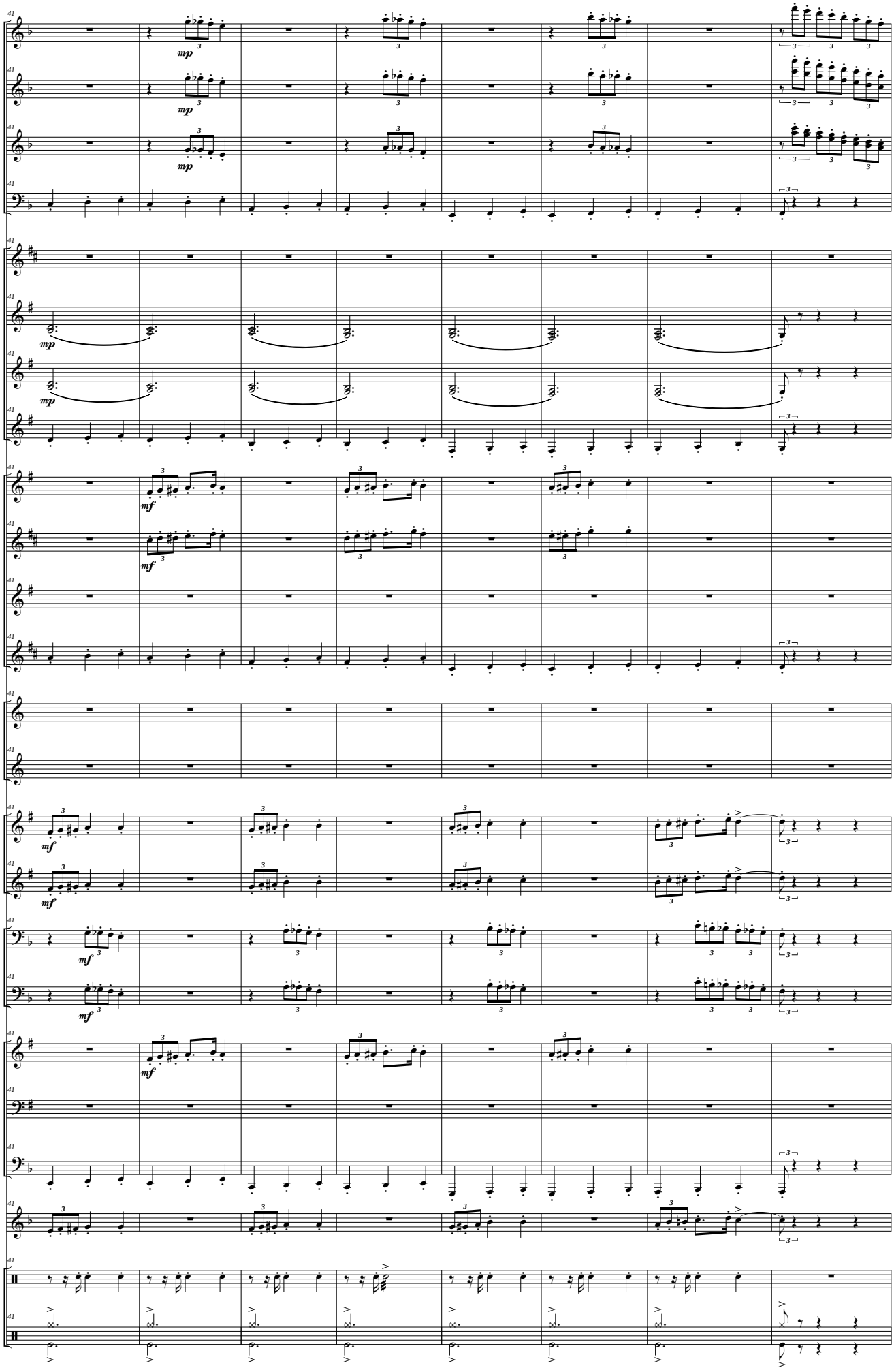
Picc.
Fl.
Ob.
Fag.
Cl. Picc. (Eb)
Cl. I - III (Bb)
Cl. II - IV (Bb)
Cl. Baj. (Bb)
S. Sop. (Bb)
S. Alt. (Eb)
S. Ten. (Bb)
S. Bar. (Eb)
Tp. I - III (F)
Trp. II (F)
Tr. I - III (Bb)
Tr. II (Bb)
Tbnes I - III
Tbn. II
Flisc. (Bb)
Bbard. (Bb)
Tub. (C)
Glk.
Caj.
B. y Pl.

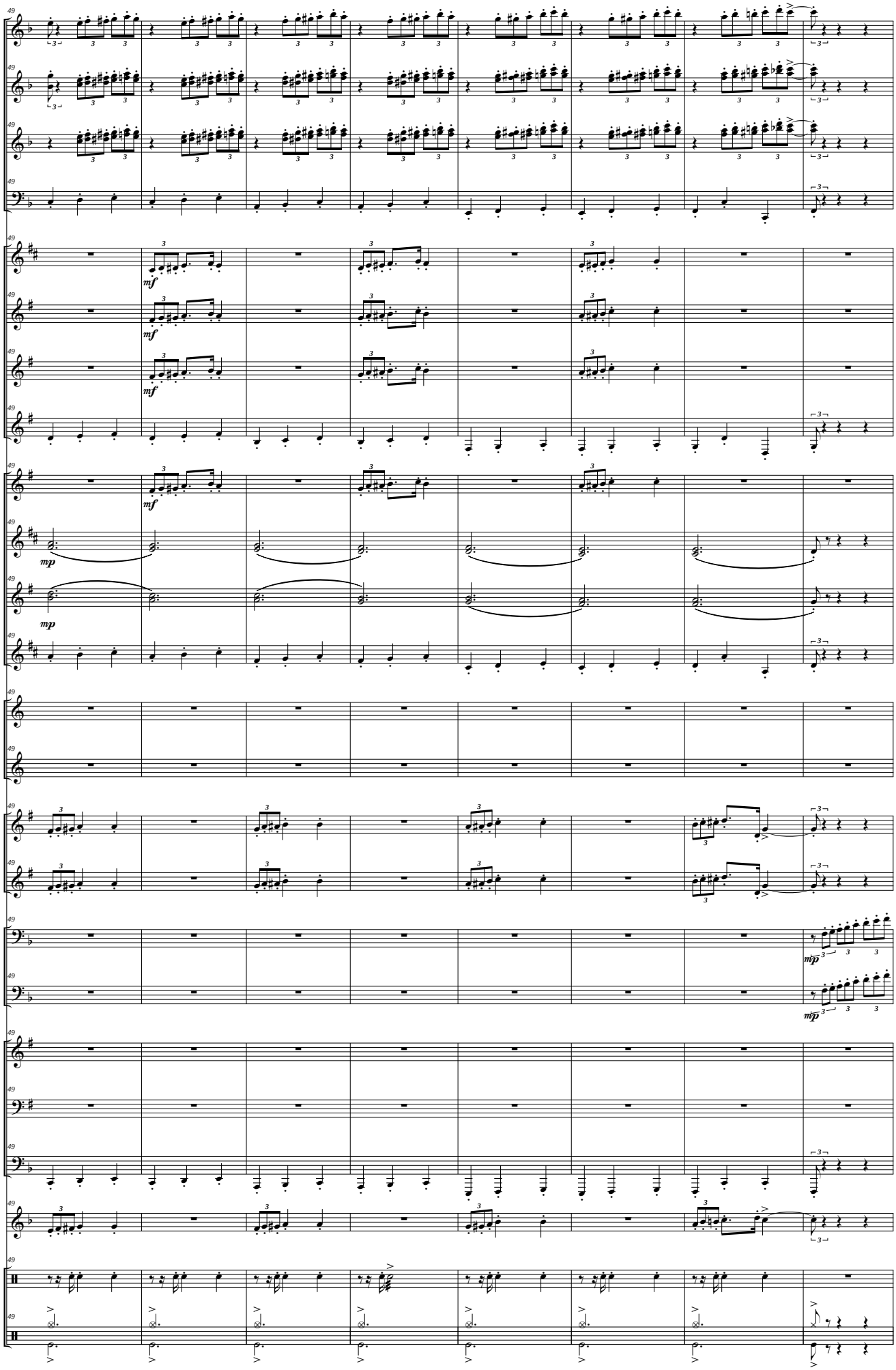
Picc.
Fl.
Ob.
Fag.
Cl. Picc. (Eb)
Cl. I - III (Bb)
Cl. II - IV (Bb)
Cl. Baj. (Bb)
S. Sop. (Bb)
S. Alt. (Eb)
S. Ten. (Bb)
S. Bar. (Eb)
Tp. I - III (F)
Trp. II (F)
Tr. I - III (Bb)
Tr. II (Bb)
Tbnes I - III
Tbn. II
Flisc. (Bb)
Bbard. (Bb)
Tub. (C)
Glk.
Caj.
B. y Pl.

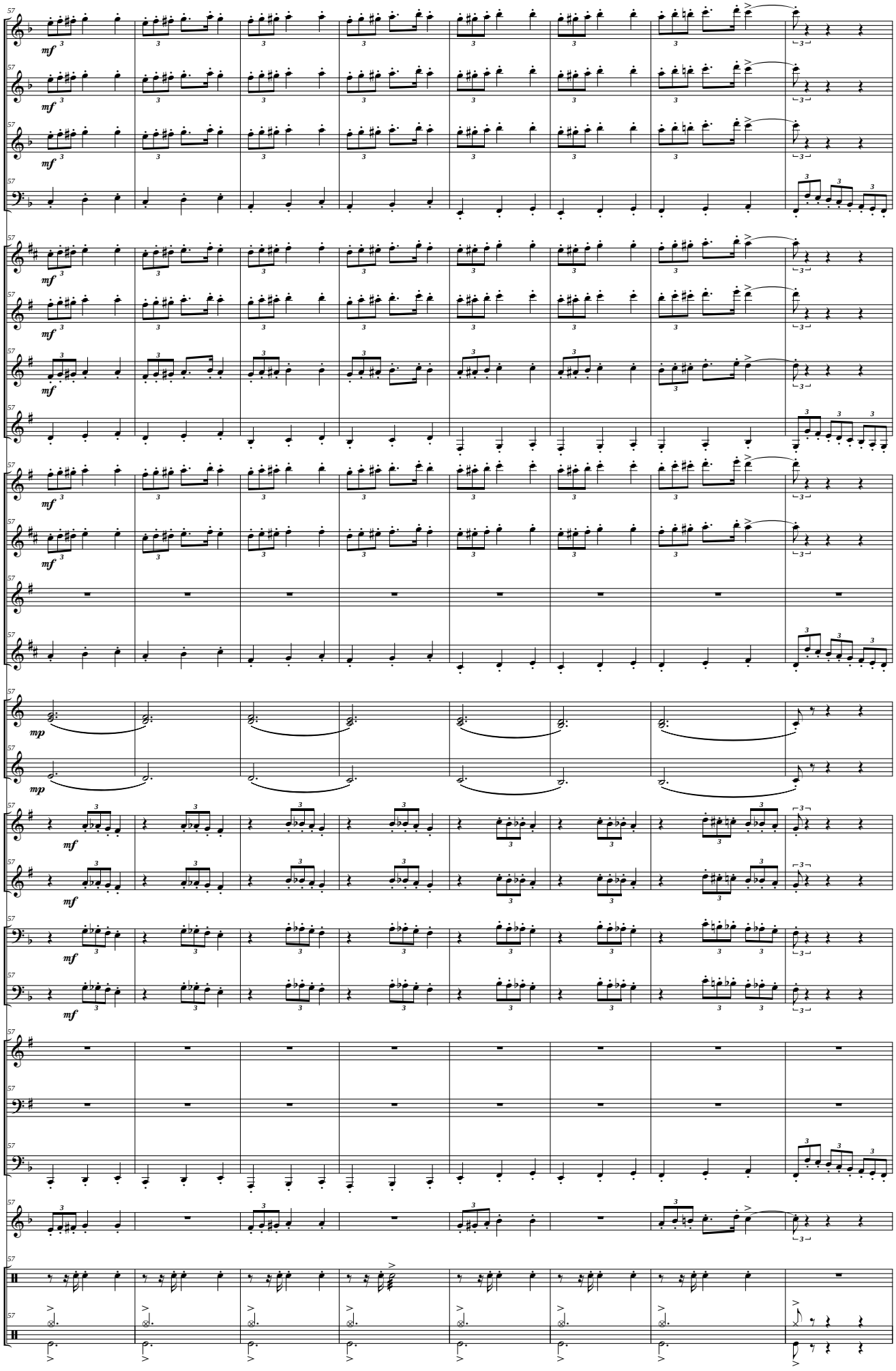
Picc.
Fl.
Ob.
Fag.
Cl. Picc. (Eb)
Cl. I - III (Bb)
Cl. II - IV (Bb)
Cl. Baj. (Bb)
S. Sop. (Bb)
S. Alt. (Eb)
S. Ten. (Bb)
S. Bar. (Eb)
Tp. I - III (F)
Trp. II (F)
Tr. I - III (Bb)
Tr. II (Bb)
Tbnes I - III
Tbn. II
Flisc. (Bb)
Bbard. (Bb)
Tub. (C)
Glk.
Caj.
B. y Pl.

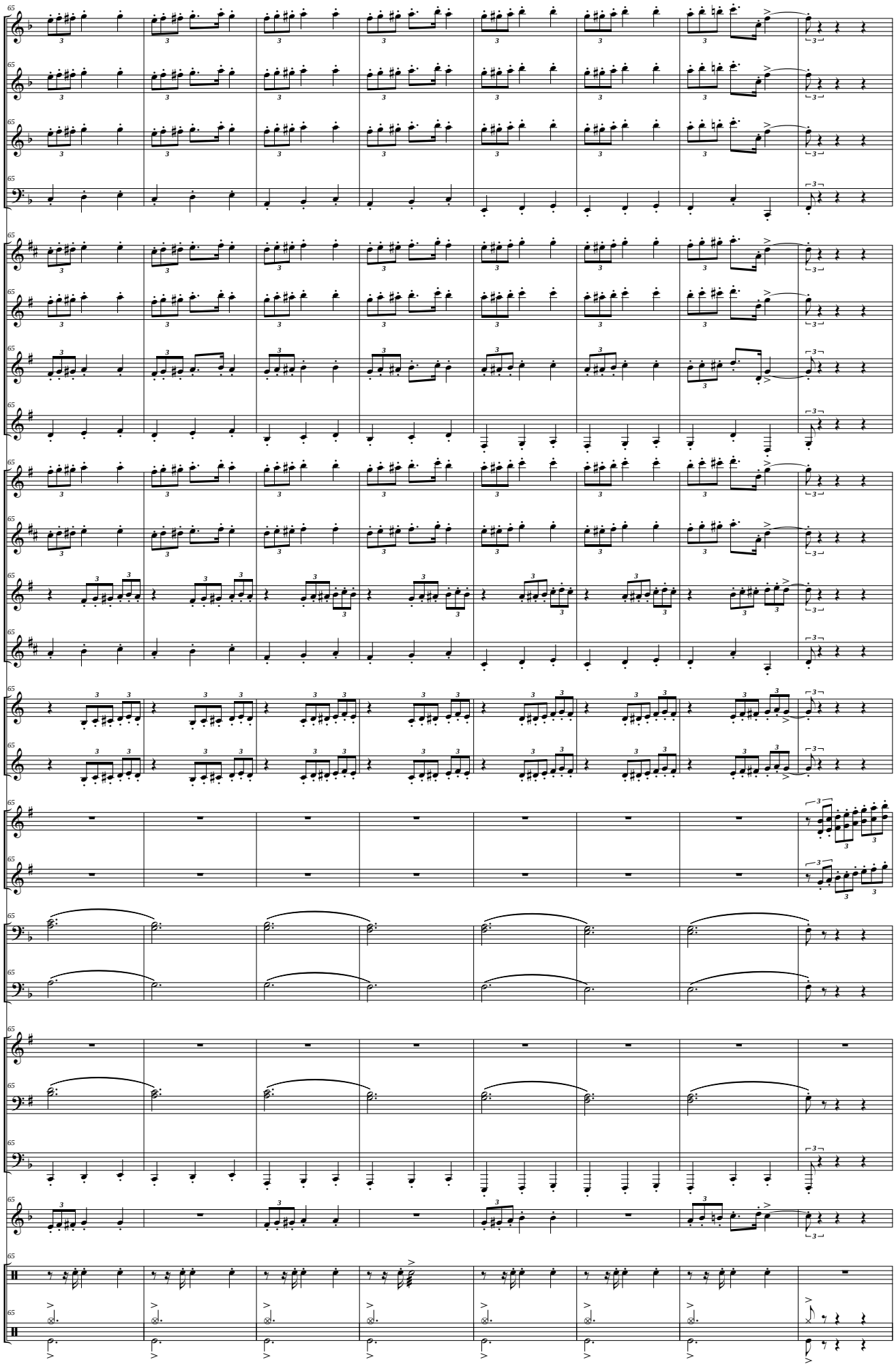
Picc.
Fl.
Ob.
Fag.
Cl. Picc. (Eb)
Cl. I - III (Bb)
Cl. II - IV (Bb)
Cl. Baj. (Bb)
S. Sop. (Bb)
S. Alt. (Eb)
S. Ten. (Bb)
S. Bar. (Eb)
Tp. I - III (F)
Trp. II (F)
Tr. I - III (Bb)
Tr. II (Bb)
Tbnes I - III
Tbn. II
Flisc. (Bb)
Bbard. (Bb)
Tub. (C)
Glk.
Caj.
B. y Pl.

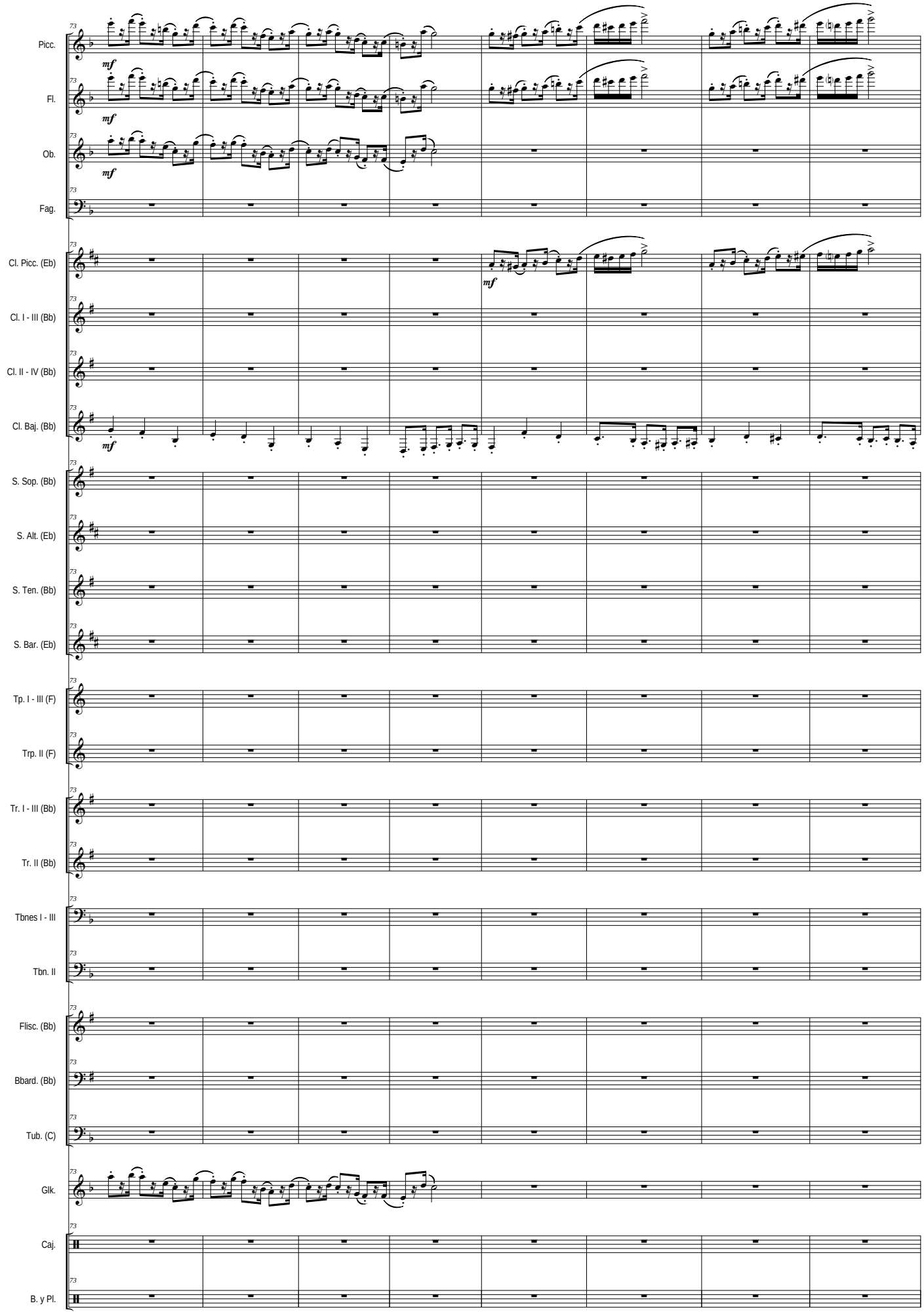
Picc.
Fl.
Ob.
Fag.
Cl. Picc. (Eb)
Cl. I - III (Bb)
Cl. II - IV (Bb)
Cl. Baj. (Bb)
S. Sop. (Bb)
S. Alt. (Eb)
S. Ten. (Bb)
S. Bar. (Eb)
Tp. I - III (F)
Trp. II (F)
Tr. I - III (Bb)
Tr. II (Bb)
Tbnes I - III
Tbn. II
Flisc. (Bb)
Bbard. (Bb)
Tub. (C)
Glk.
Caj.
B. y Pl.
73
mf

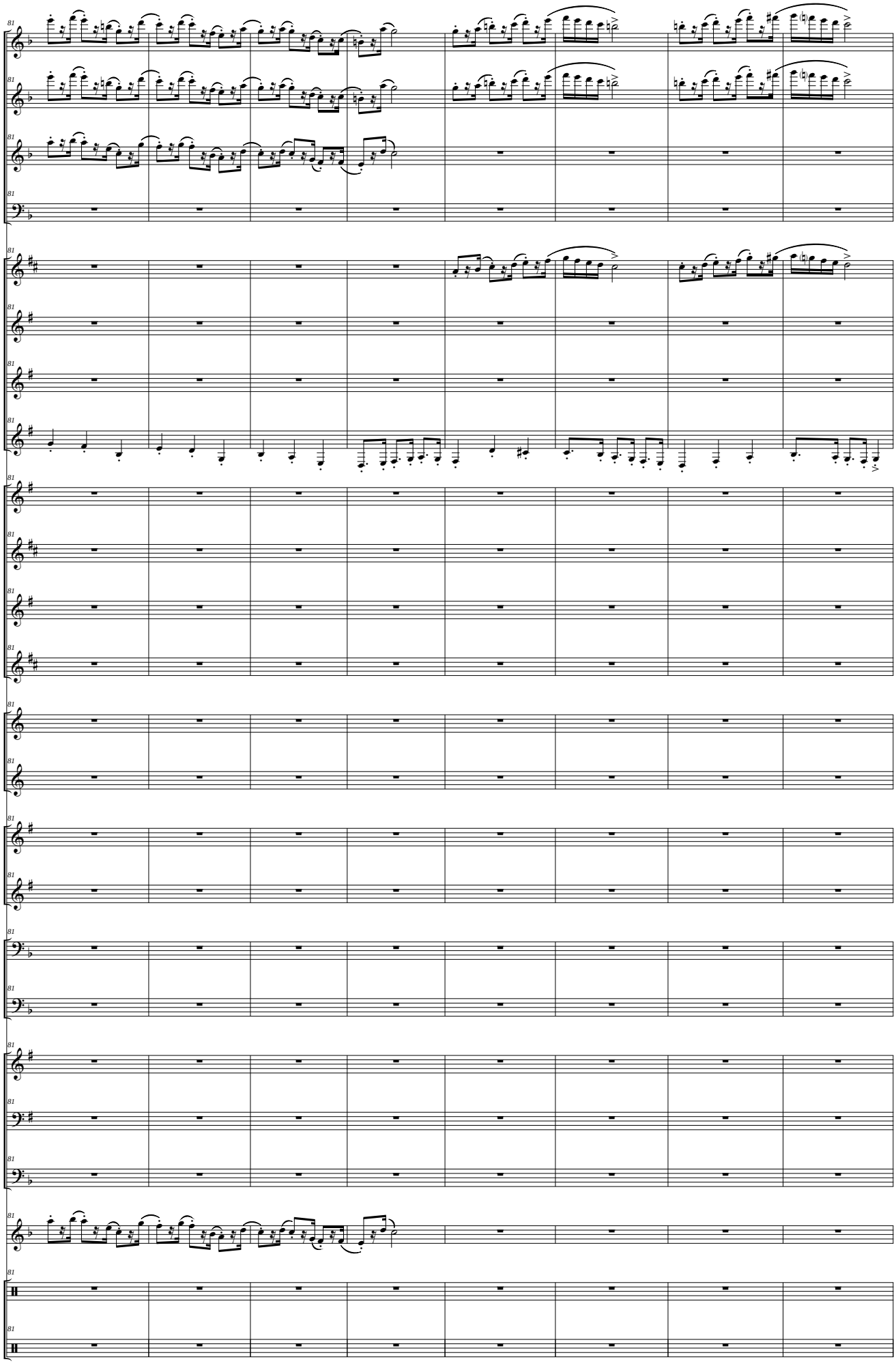
Picc.
Fl.
Ob.
Fag.
Cl. Picc. (Eb)
Cl. I - III (Bb)
Cl. II - IV (Bb)
Cl. Baj. (Bb)
S. Sop. (Bb)
S. Alt. (Eb)
S. Ten. (Bb)
S. Bar. (Eb)
Tp. I - III (F)
Trp. II (F)
Tr. I - III (Bb)
Tr. II (Bb)
Tbnes I - III
Tbn. II
Flisc. (Bb)
Bbard. (Bb)
Tub. (C)
Glk.
Caj.
B. y Pl.

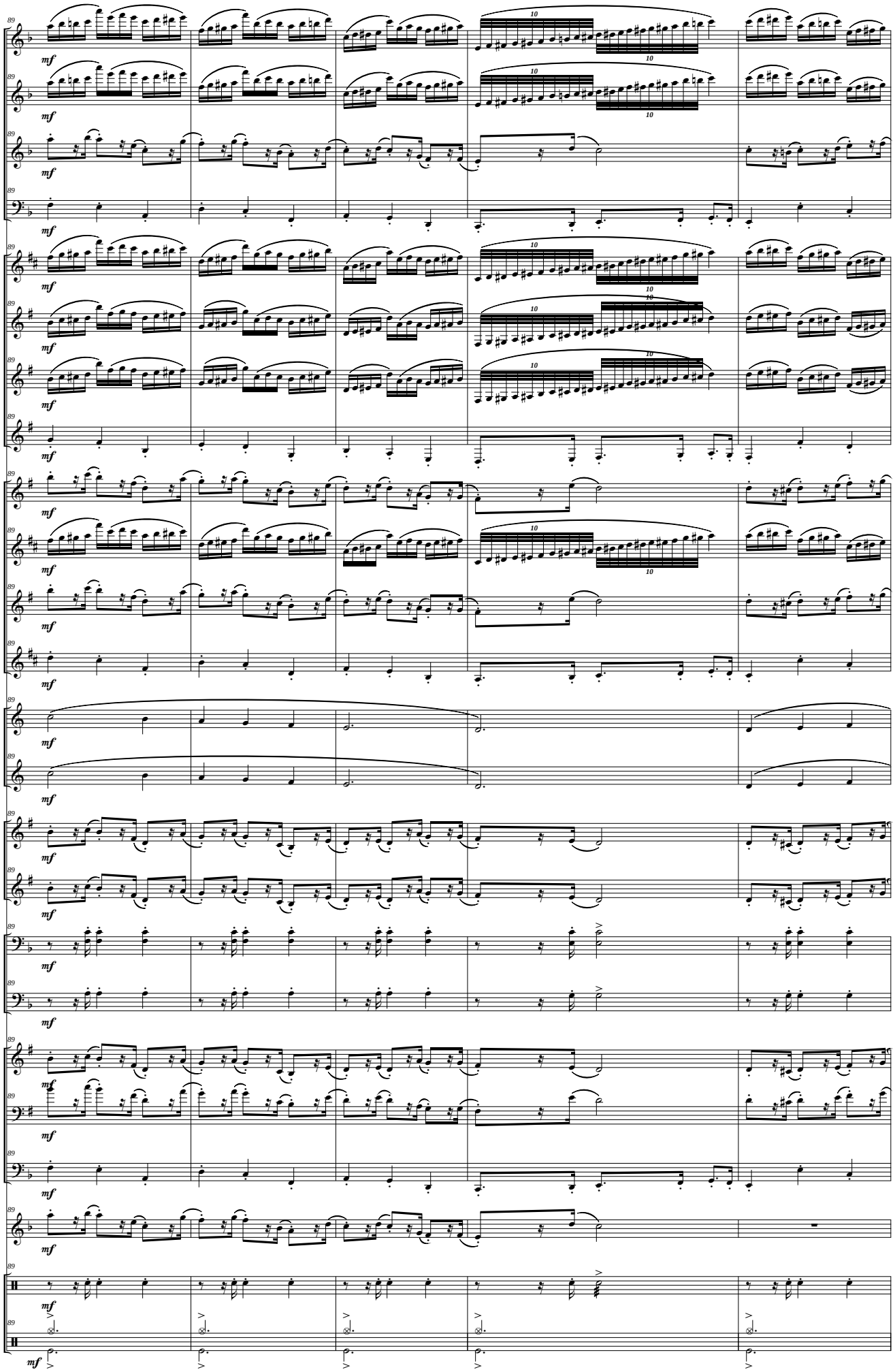
Picc.
Fl.
Ob.
Fag.
Cl. Picc. (Eb)
Cl. I - III (Bb)
Cl. II - IV (Bb)
Cl. Baj. (Bb)
S. Sop. (Bb)
S. Alt. (Eb)
S. Ten. (Bb)
S. Bar. (Eb)
Tp. I - III (F)
Trp. II (F)
Tr. I - III (Bb)
Tr. II (Bb)
Tbnes I - III
Tbn. II
Flisc. (Bb)
Bbard. (Bb)
Tub. (C)
Glk.
Caj.
B. y Pl.
mf

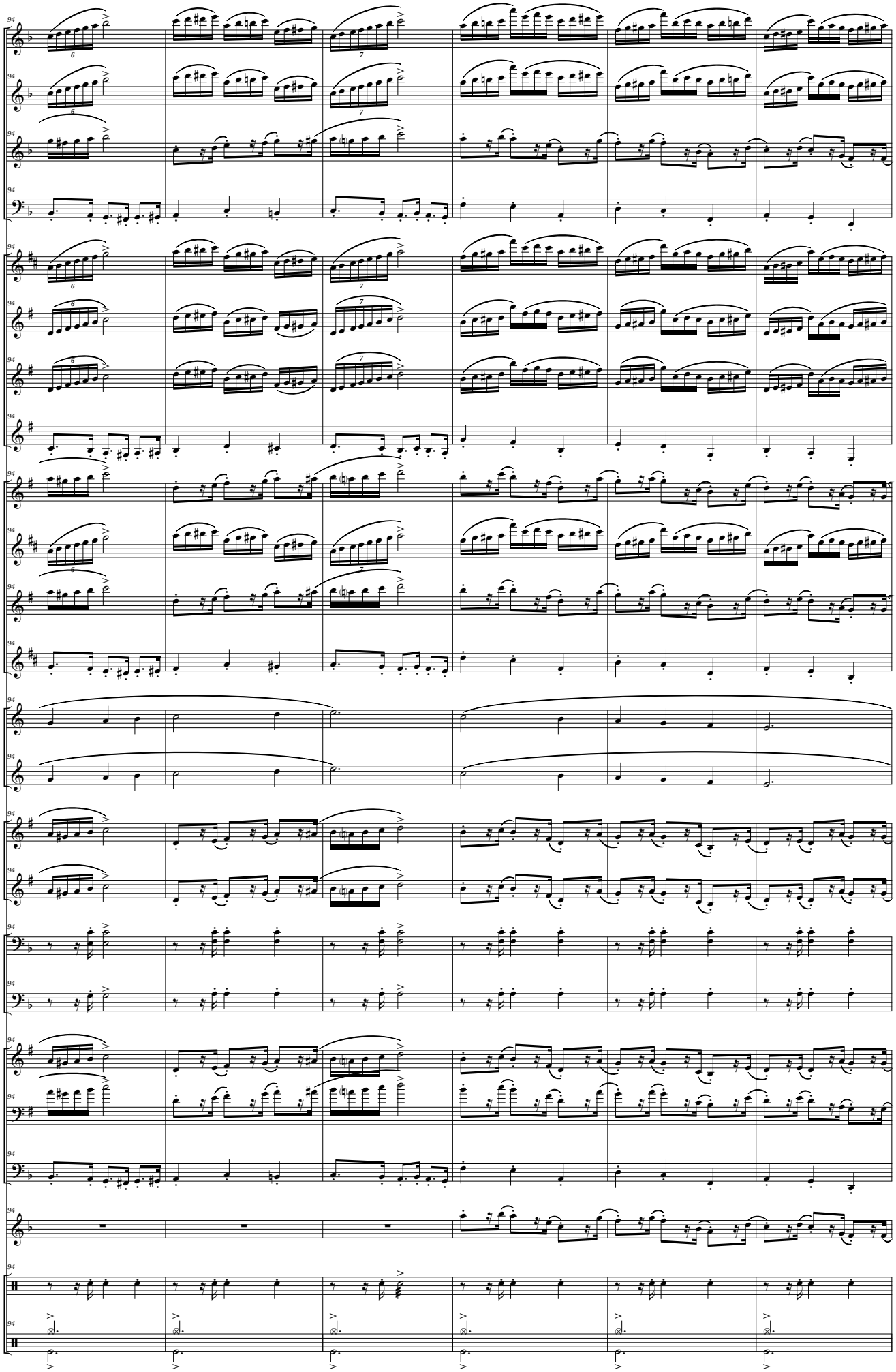
Picc.
Fl.
Ob.
Fag.
Cl. Picc. (Eb)
Cl. I - III (Bb)
Cl. II - IV (Bb)
Cl. Baj. (Bb)
S. Sop. (Bb)
S. Alt. (Eb)
S. Ten. (Bb)
S. Bar. (Eb)
Tp. I - III (F)
Trp. II (F)
Tr. I - III (Bb)
Tr. II (Bb)
Tbnes I - III
Tbn. II
Flisc. (Bb)
Bbard. (Bb)
Tub. (C)
Glk.
Caj.
B. y Pl.

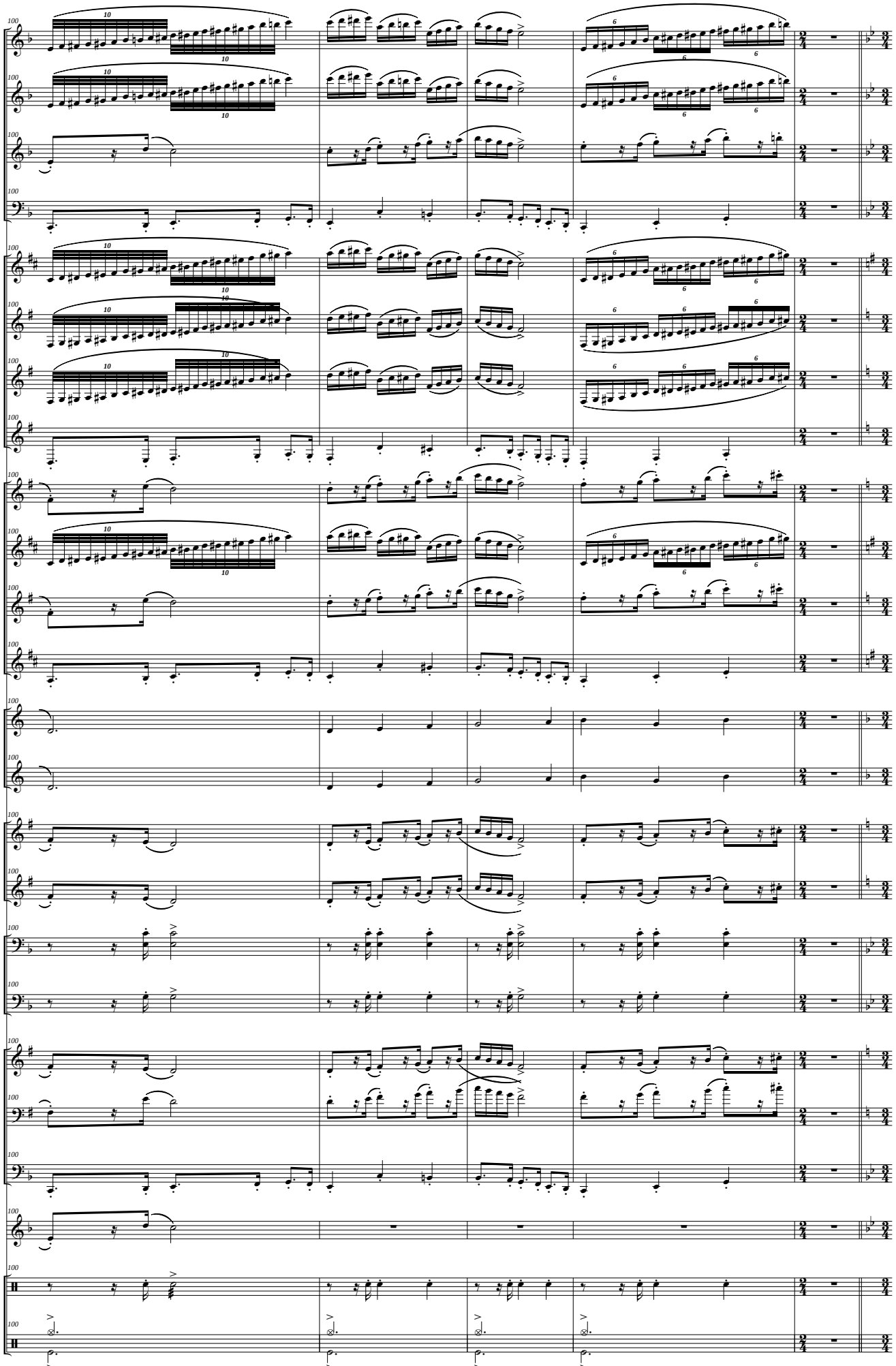
Picc.
Fl.
Ob.
Fag.
Cl. Picc. (Eb)
Cl. I - III (Bb)
Cl. II - IV (Bb)
Cl. Baj. (Bb)
S. Sop. (Bb)
S. Alt. (Eb)
S. Ten. (Bb)
S. Bar. (Eb)
Tp. I - III (F)
Trp. II (F)
Tr. I - III (Bb)
Tr. II (Bb)
Tbnes I - III
Tbn. II
Flisc. (Bb)
Bbard. (Bb)
Tub. (C)
Glk.
Caj.
B. y Pl.

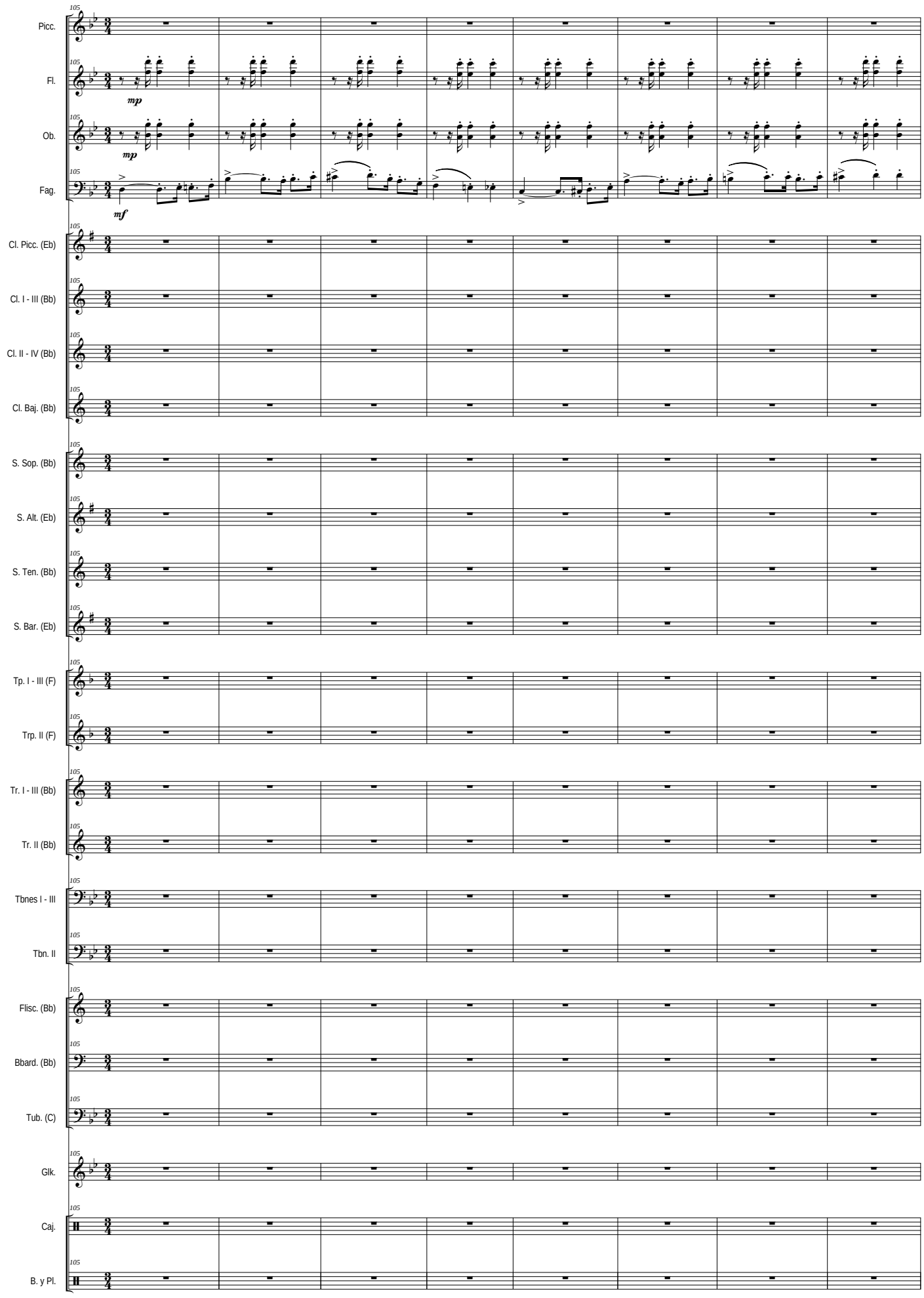
105
Picc.
Fl.
mp
Ob.
mp
Fag.
mf
Cl. Picc. (Eb)
Cl. I - III (Bb)
Cl. II - IV (Bb)
Cl. Baj. (Bb)
S. Sop. (Bb)
S. Alt. (Eb)
S. Ten. (Bb)
S. Bar. (Eb)
Tp. I - III (F)
Trp. II (F)
Tr. I - III (Bb)
Tr. II (Bb)
Tbnes I - III
Tbn. II
Flisc. (Bb)
Bbard. (Bb)
Tub. (C)
Glk.
Caj.
B. y Pl.

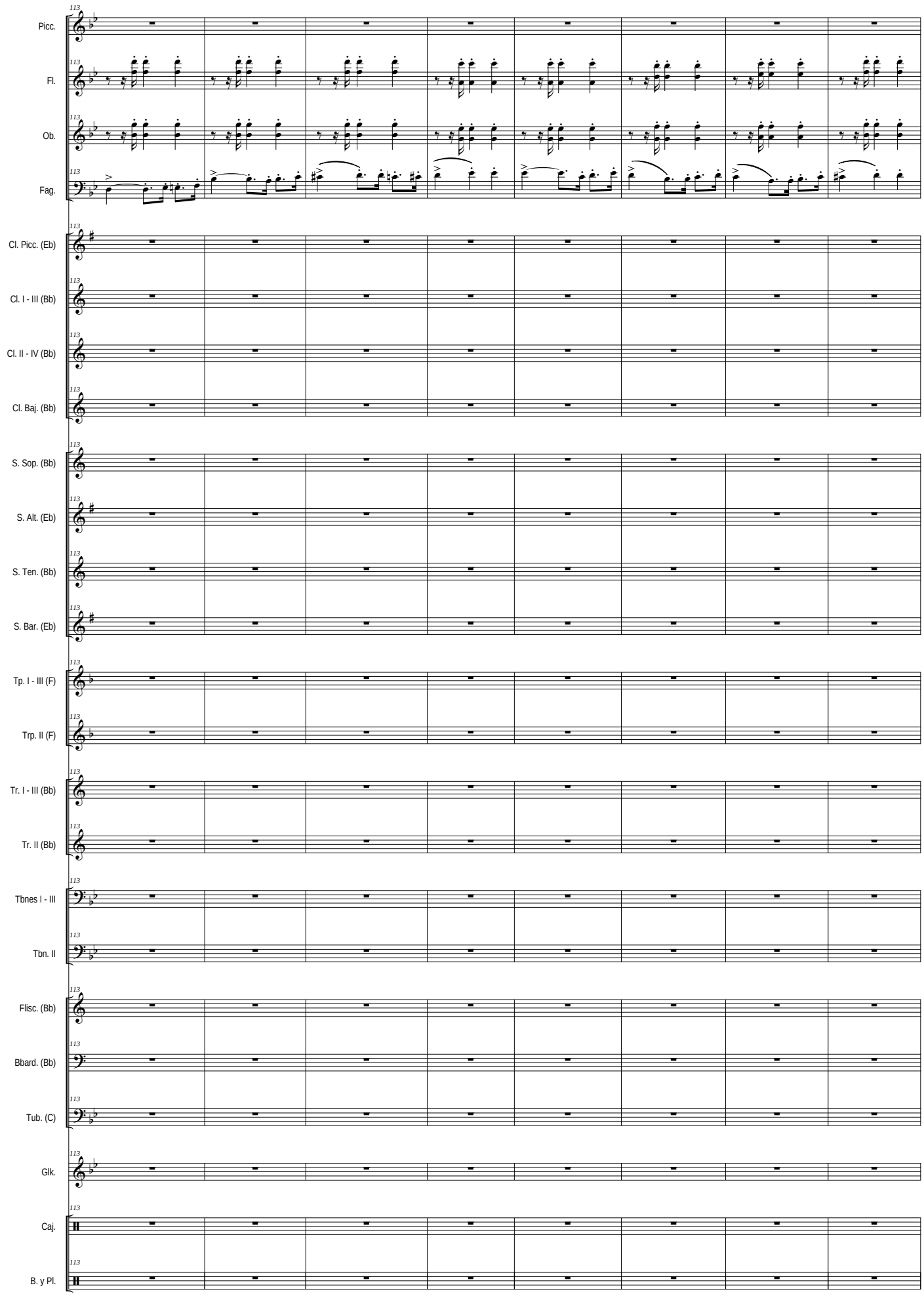
Picc.
Fl.
Ob.
Fag.
Cl. Picc. (Eb)
Cl. I - III (Bb)
Cl. II - IV (Bb)
Cl. Baj. (Bb)
S. Sop. (Bb)
S. Alt. (Eb)
S. Ten. (Bb)
S. Bar. (Eb)
Tp. I - III (F)
Trp. II (F)
Tr. I - III (Bb)
Tr. II (Bb)
Tbnes I - III
Tbn. II
Flisc. (Bb)
Bbard. (Bb)
Tub. (C)
Glk.
Caj.
B. y Pl.

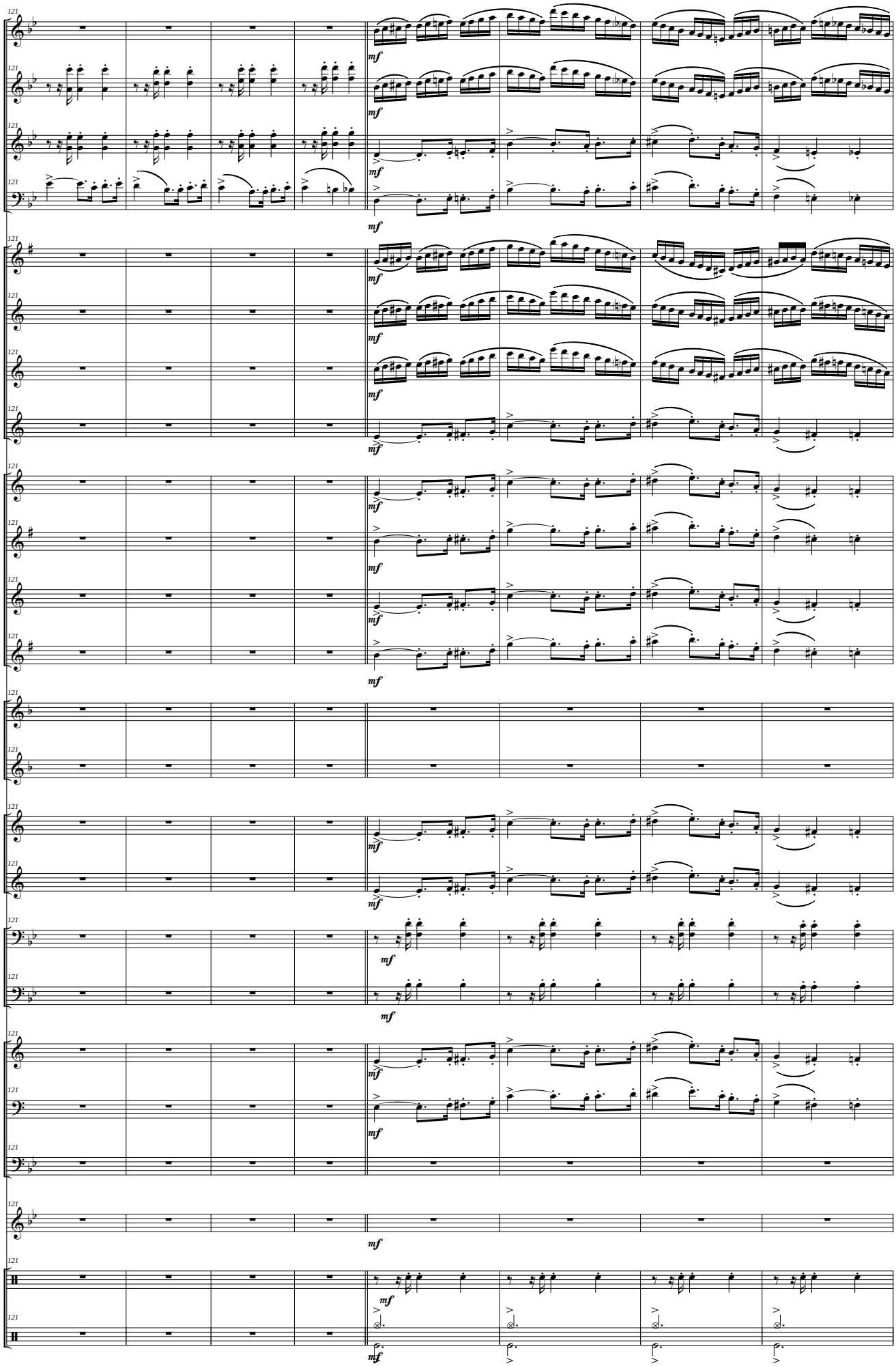
Picc.
Fl.
Ob.
Fag.
Cl. Picc. (Eb)
Cl. I - III (Bb)
Cl. II - IV (Bb)
Cl. Baj. (Bb)
S. Sop. (Bb)
S. Alt. (Eb)
S. Ten. (Bb)
S. Bar. (Eb)
Tp. I - III (F)
Trp. II (F)
Tr. I - III (Bb)
Tr. II (Bb)
Tbnes I - III
Tbn. II
Flisc. (Bb)
Bbard. (Bb)
Tub. (C)
Glk.
Caj.
B. y Pl.
121
mf

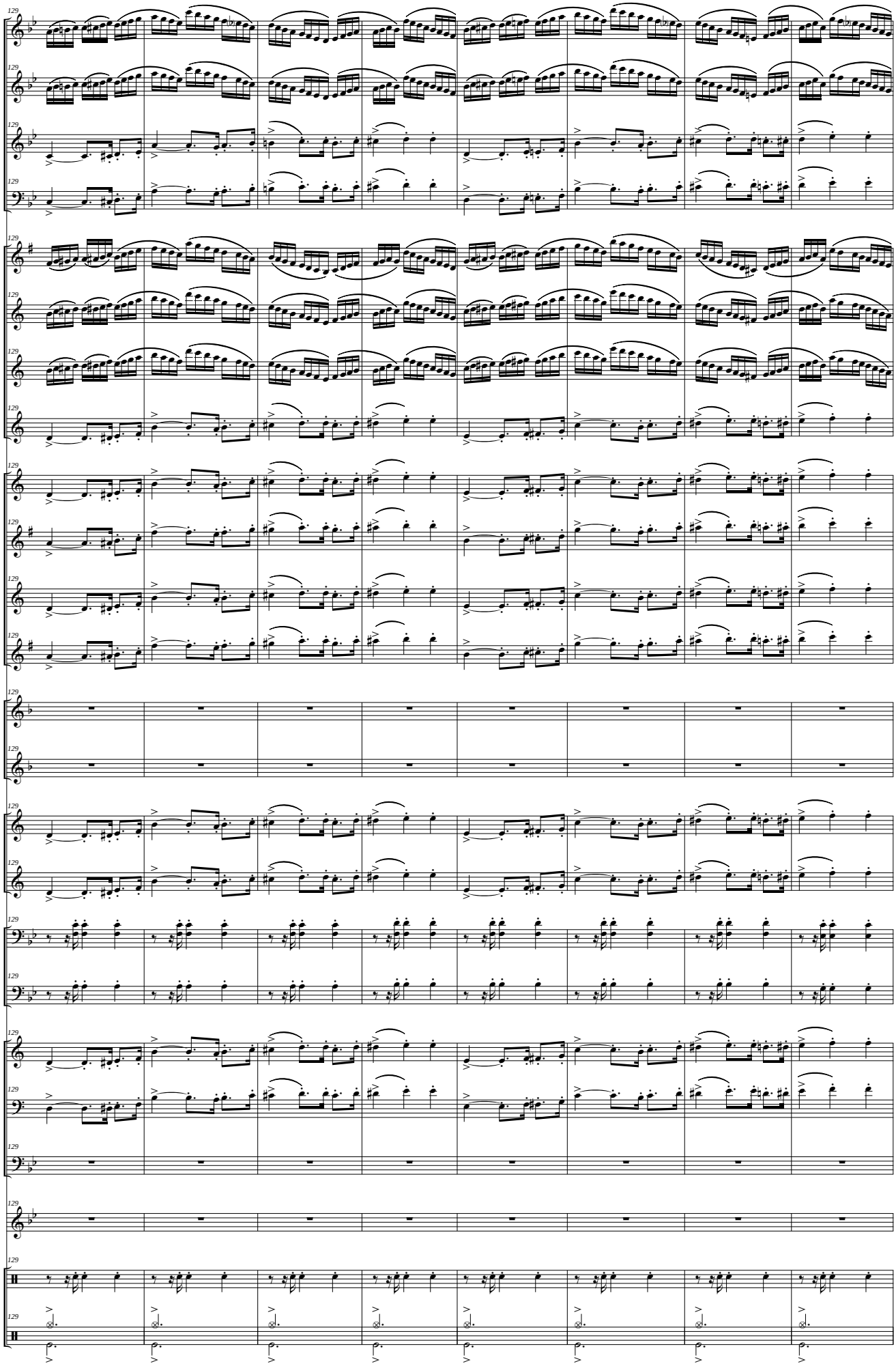
129
Picc.
Fl.
Ob.
Fag.
Cl. Picc. (Eb)
Cl. I - III (Bb)
Cl. II - IV (Bb)
Cl. Baj. (Bb)
S. Sop. (Bb)
S. Alt. (Eb)
S. Ten. (Bb)
S. Bar. (Eb)
Tp. I - III (F)
Trp. II (F)
Tr. I - III (Bb)
Tr. II (Bb)
Tbnes I - III
Tbn. II
Flisc. (Bb)
Bbard. (Bb)
Tub. (C)
Glk.
Caj.
B. y Pl.

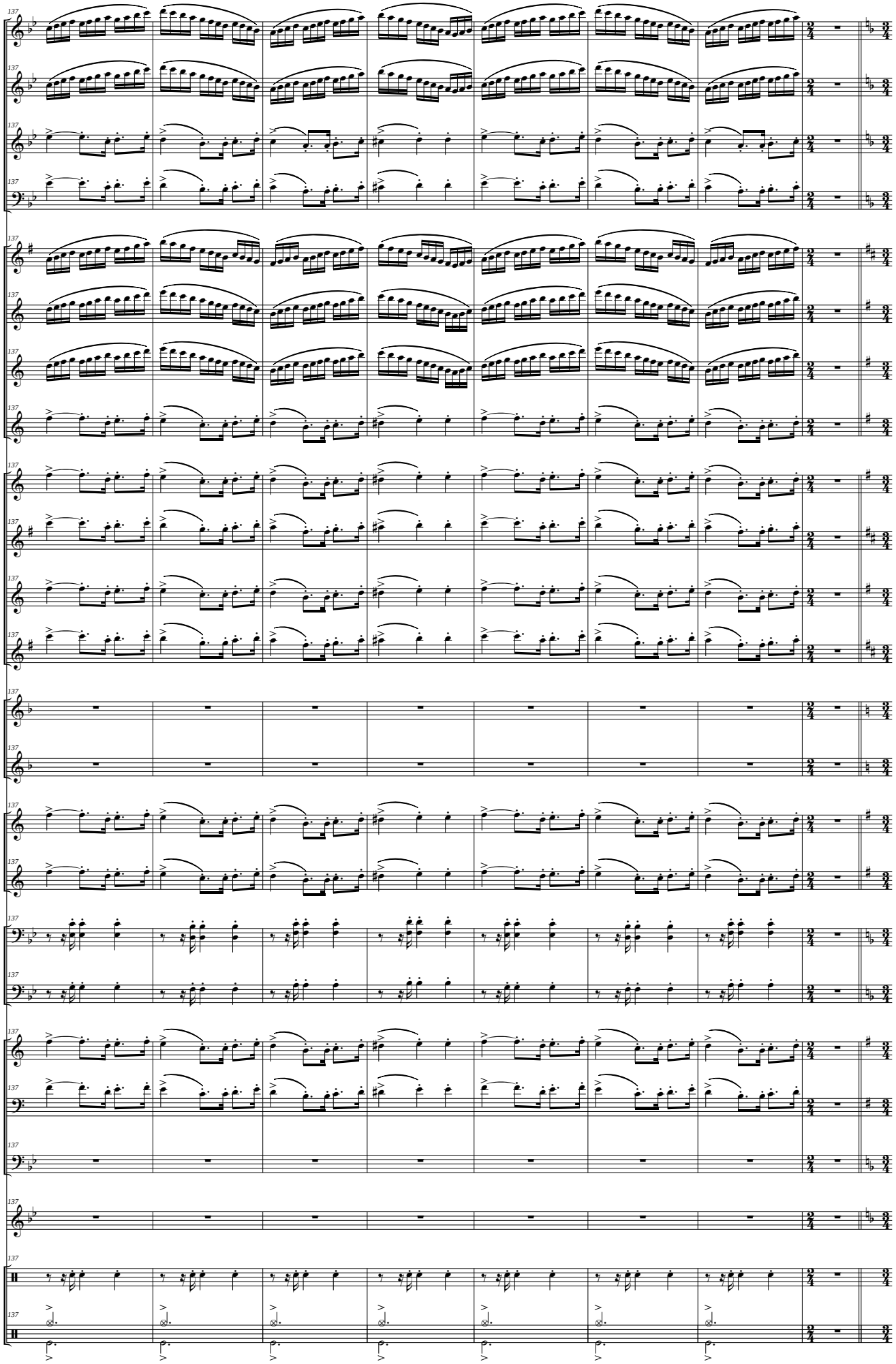
137
Picc.
Fl.
Ob.
Fag.
Cl. Picc. (Eb)
Cl. I - III (Bb)
Cl. II - IV (Bb)
Cl. Baj. (Bb)
S. Sop. (Bb)
S. Alt. (Eb)
S. Ten. (Bb)
S. Bar. (Eb)
Tp. I - III (F)
Trp. II (F)
Tr. I - III (Bb)
Tr. II (Bb)
Tbnes I - III
Tbn. II
Flisc. (Bb)
Bbard. (Bb)
Tub. (C)
Glk.
Caj.
B. y Pl.

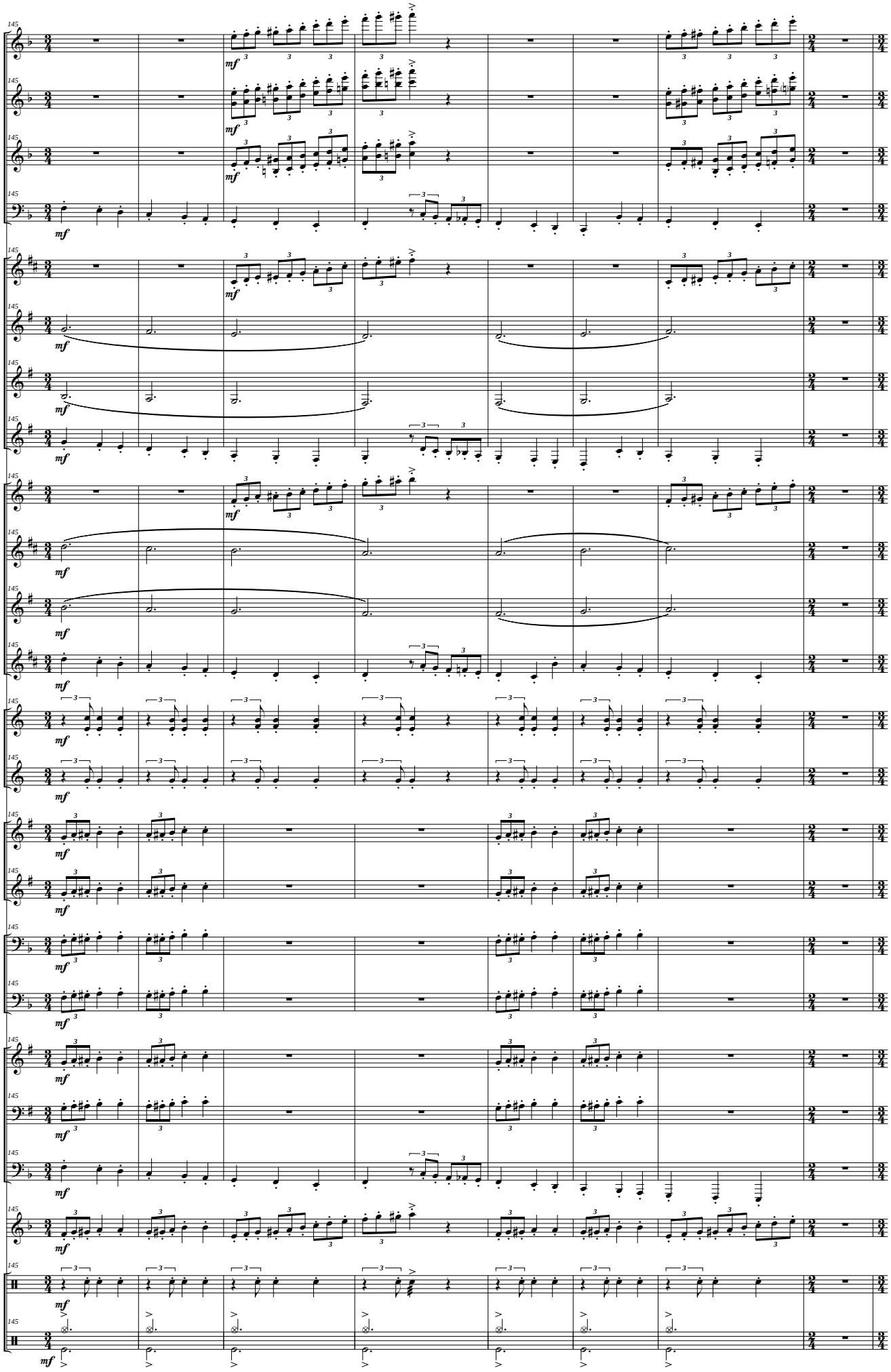
Picc.
Fl.
Ob.
Fag.
Cl. Picc. (Eb)
Cl. I - III (Bb)
Cl. II - IV (Bb)
Cl. Baj. (Bb)
S. Sop. (Bb)
S. Alt. (Eb)
S. Ten. (Bb)
S. Bar. (Eb)
Tp. I - III (F)
Trp. II (F)
Tr. I - III (Bb)
Tr. II (Bb)
Tbnes I - III
Tbn. II
Flisc. (Bb)
Bbard. (Bb)
Tub. (C)
Glk.
Caj.
B. y Pl.

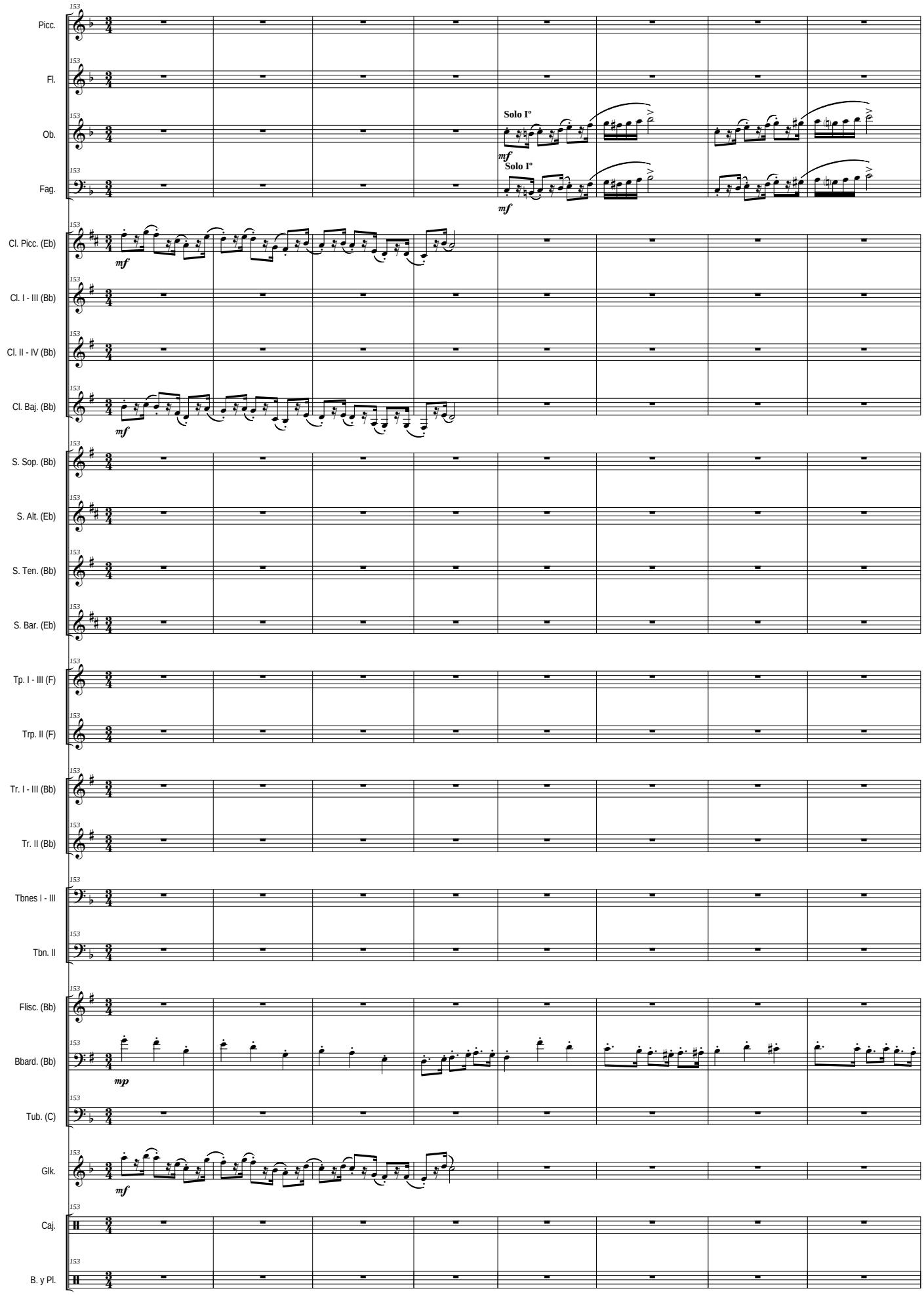
153
Picc.
Fl.
Ob.
Solo I°
mf
Fag.
Solo I°
mf
Cl. Picc. (Eb)
mf
Cl. I - III (Bb)
Cl. II - IV (Bb)
Cl. Baj. (Bb)
mf
S. Sop. (Bb)
S. Alt. (Eb)
S. Ten. (Bb)
S. Bar. (Eb)
Tp. I - III (F)
Trp. II (F)
Tr. I - III (Bb)
Tr. II (Bb)
Tbnes I - III
Tbn. II
Flisc. (Bb)
Bbard. (Bb)
mp
Tub. (C)
Glk.
mf
Caj.
B. y Pl.

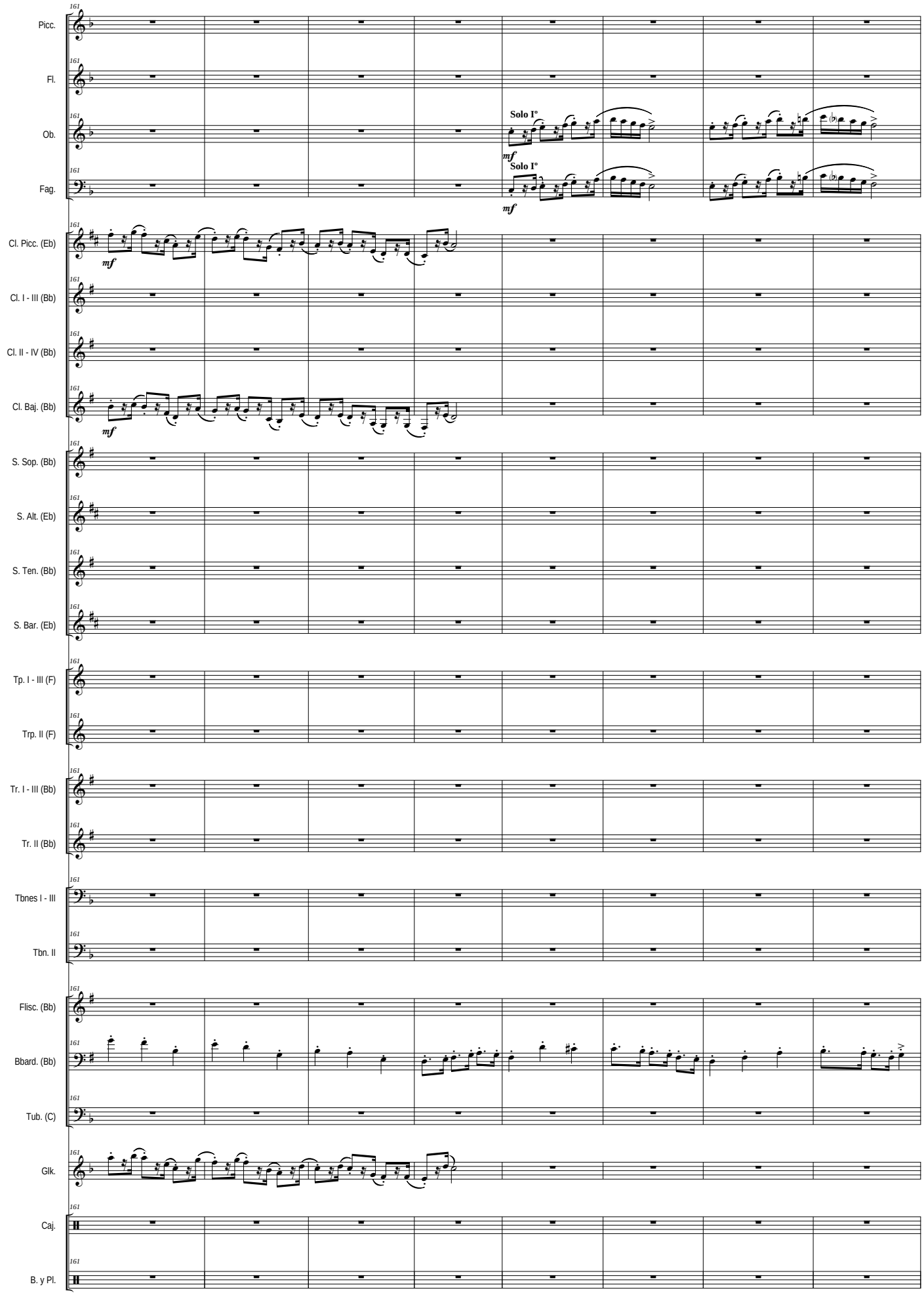
Picc.
Fl.
Ob.
Fag.
Cl. Picc. (Eb)
Cl. I - III (Bb)
Cl. II - IV (Bb)
Cl. Baj. (Bb)
S. Sop. (Bb)
S. Alt. (Eb)
S. Ten. (Bb)
S. Bar. (Eb)
Tp. I - III (F)
Trp. II (F)
Tr. I - III (Bb)
Tr. II (Bb)
Tbnes I - III
Tbn. II
Flisc. (Bb)
Bbard. (Bb)
Tub. (C)
Glk.
Caj.
B. y Pl.
161
Solo I°
mf
Solo I°
mf
mf
mf

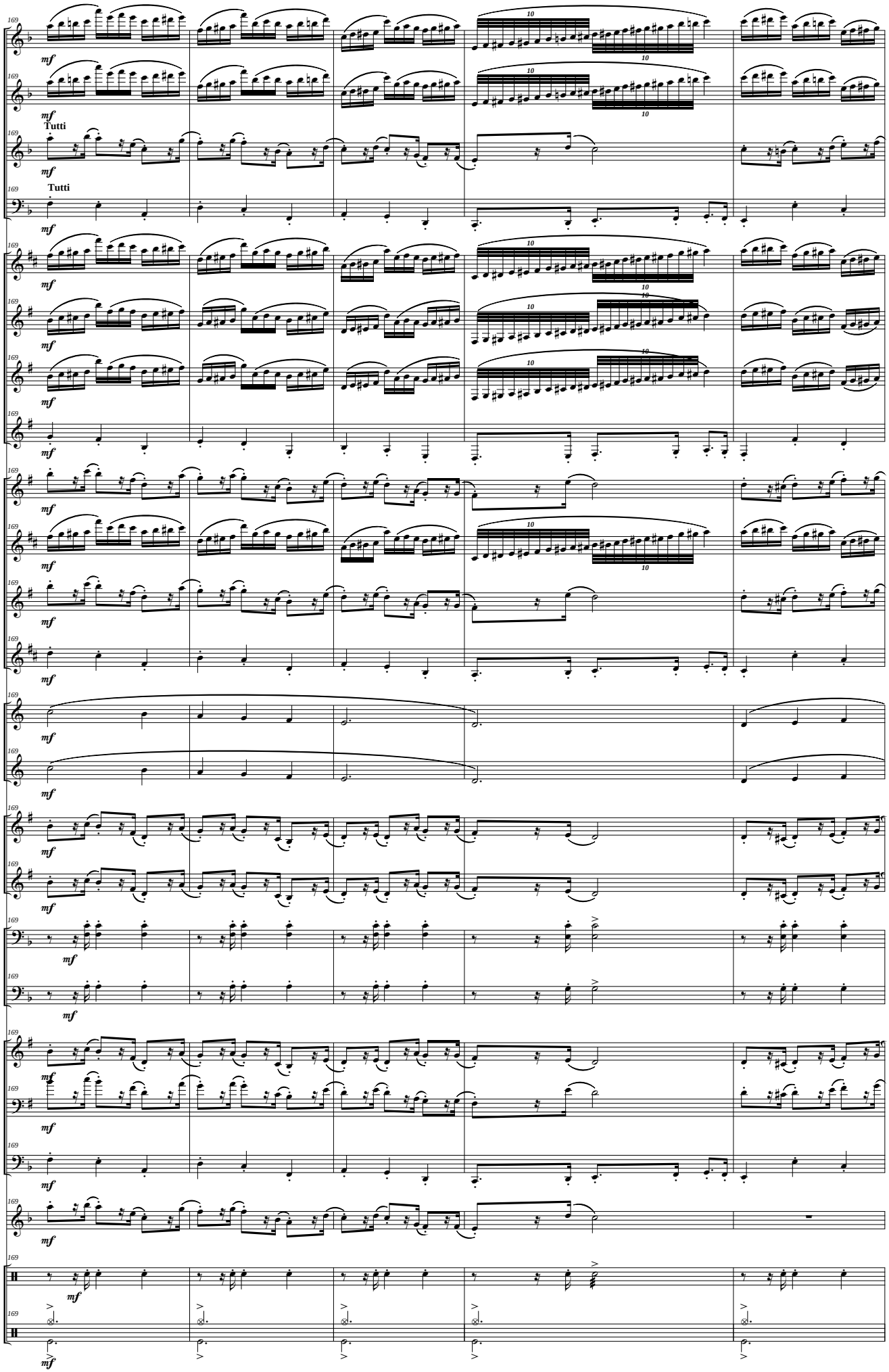
Picc.
Fl.
Ob.
Tutti
Fag.
Tutti
Cl. Picc. (Eb)
Cl. I - III (Bb)
Cl. II - IV (Bb)
Cl. Baj. (Bb)
S. Sop. (Bb)
S. Alt. (Eb)
S. Ten. (Bb)
S. Bar. (Eb)
Tp. I - III (F)
Trp. II (F)
Tr. I - III (Bb)
Tr. II (Bb)
Tbnes I - III
Tbn. II
Flisc. (Bb)
Bbard. (Bb)
Tub. (C)
Glk.
Caj.
B. y Pl.
169
mf
10

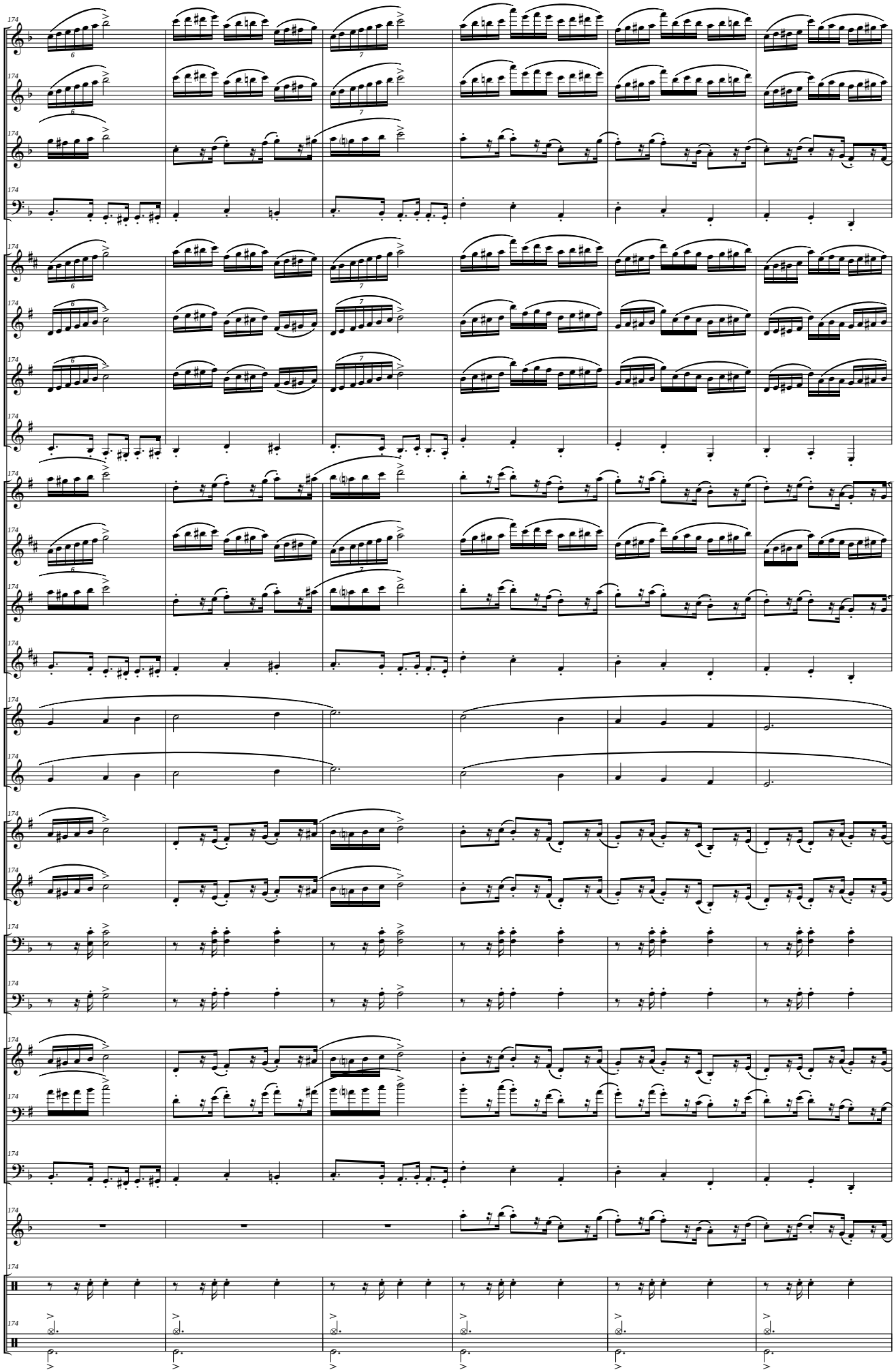
Picc.
Fl.
Ob.
Fag.
Cl. Picc. (Eb)
Cl. I - III (Bb)
Cl. II - IV (Bb)
Cl. Baj. (Bb)
S. Sop. (Bb)
S. Alt. (Eb)
S. Ten. (Bb)
S. Bar. (Eb)
Tp. I - III (F)
Trp. II (F)
Tr. I - III (Bb)
Tr. II (Bb)
Tbnes I - III
Tbn. II
Flisc. (Bb)
Bbard. (Bb)
Tub. (C)
Glk.
Caj.
B. y Pl.

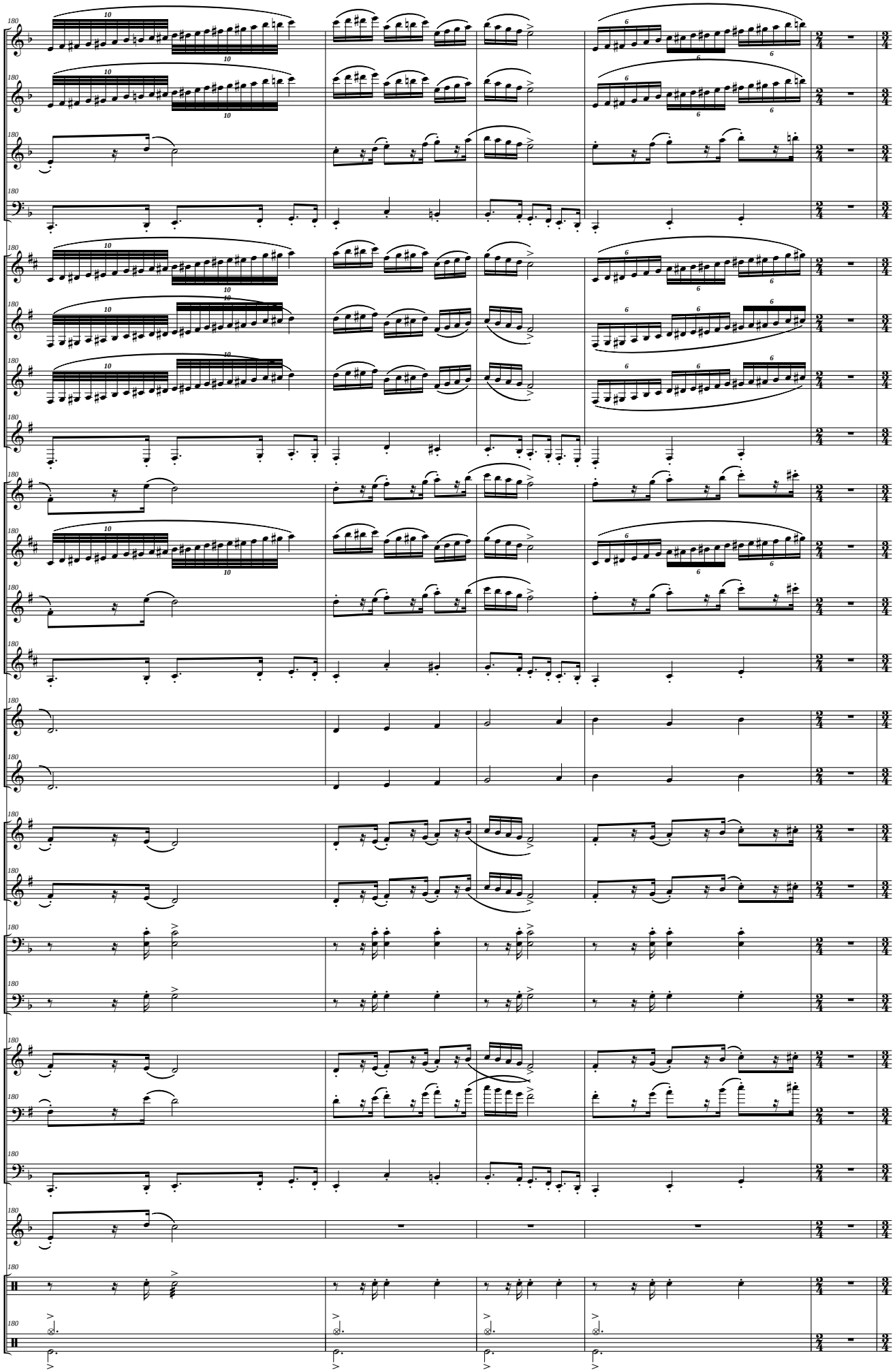
Picc.
Fl.
Ob.
Fag.
Cl. Picc. (Eb)
Cl. I - III (Bb)
Cl. II - IV (Bb)
Cl. Baj. (Bb)
S. Sop. (Bb)
S. Alt. (Eb)
S. Ten. (Bb)
S. Bar. (Eb)
Tp. I - III (F)
Trp. II (F)
Tr. I - III (Bb)
Tr. II (Bb)
Tbnes I - III
Tbn. II
Flisc. (Bb)
Bbard. (Bb)
Tub. (C)
Glk.
Caj.
B. y Pl.

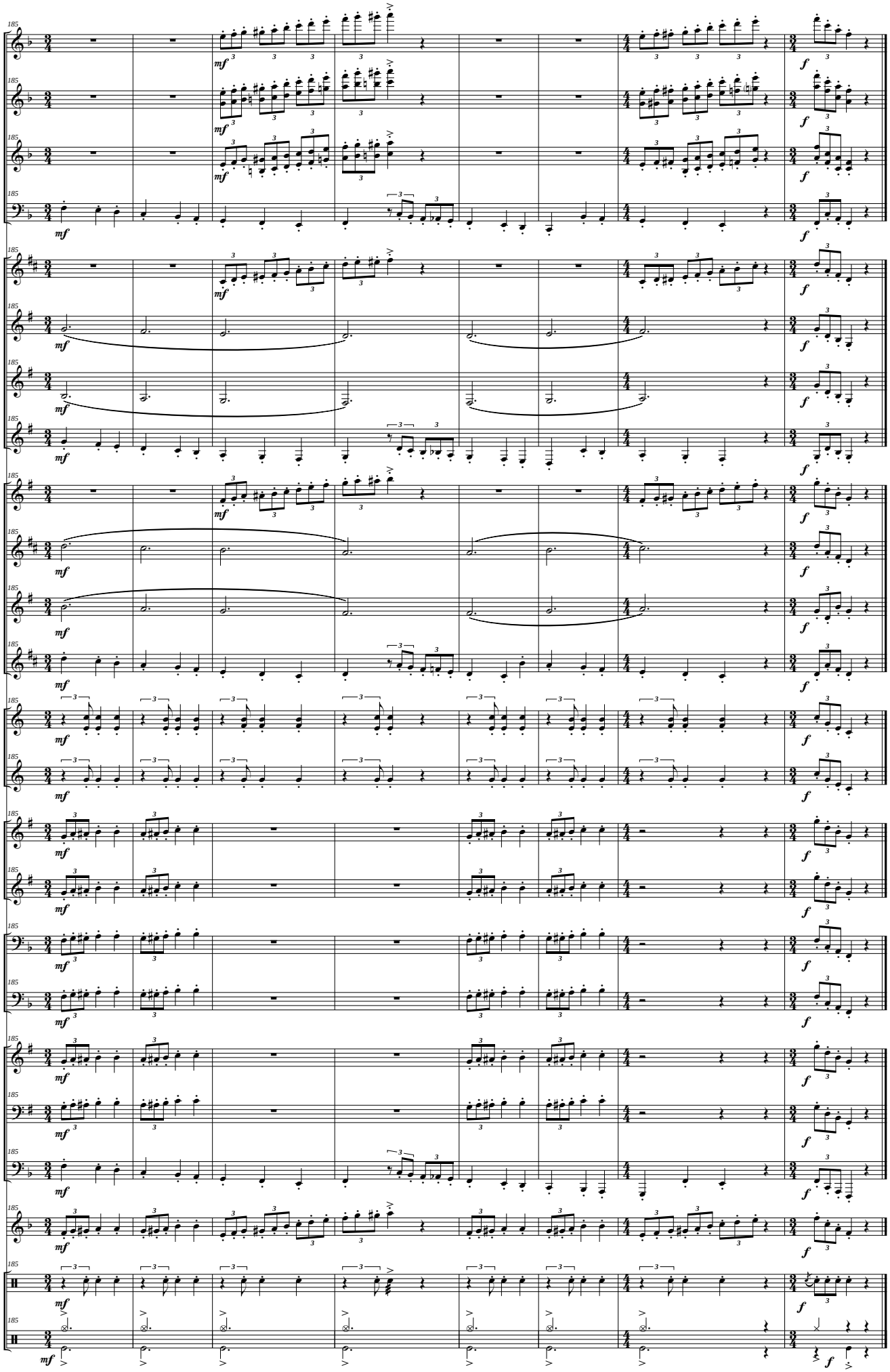
Picc.
Fl.
Ob.
Fag.
Cl. Picc. (Eb)
Cl. I - III (Bb)
Cl. II - IV (Bb)
Cl. Baj. (Bb)
S. Sop. (Bb)
S. Alt. (Eb)
S. Ten. (Bb)
S. Bar. (Eb)
Tp. I - III (F)
Trp. II (F)
Tr. I - III (Bb)
Tr. II (Bb)
Tbnes I - III
Tbn. II
Flisc. (Bb)
Bbard. (Bb)
Tub. (C)
Glk.
Caj.
B. y Pl.

Duración aprox: 5'05''

# III - Galop

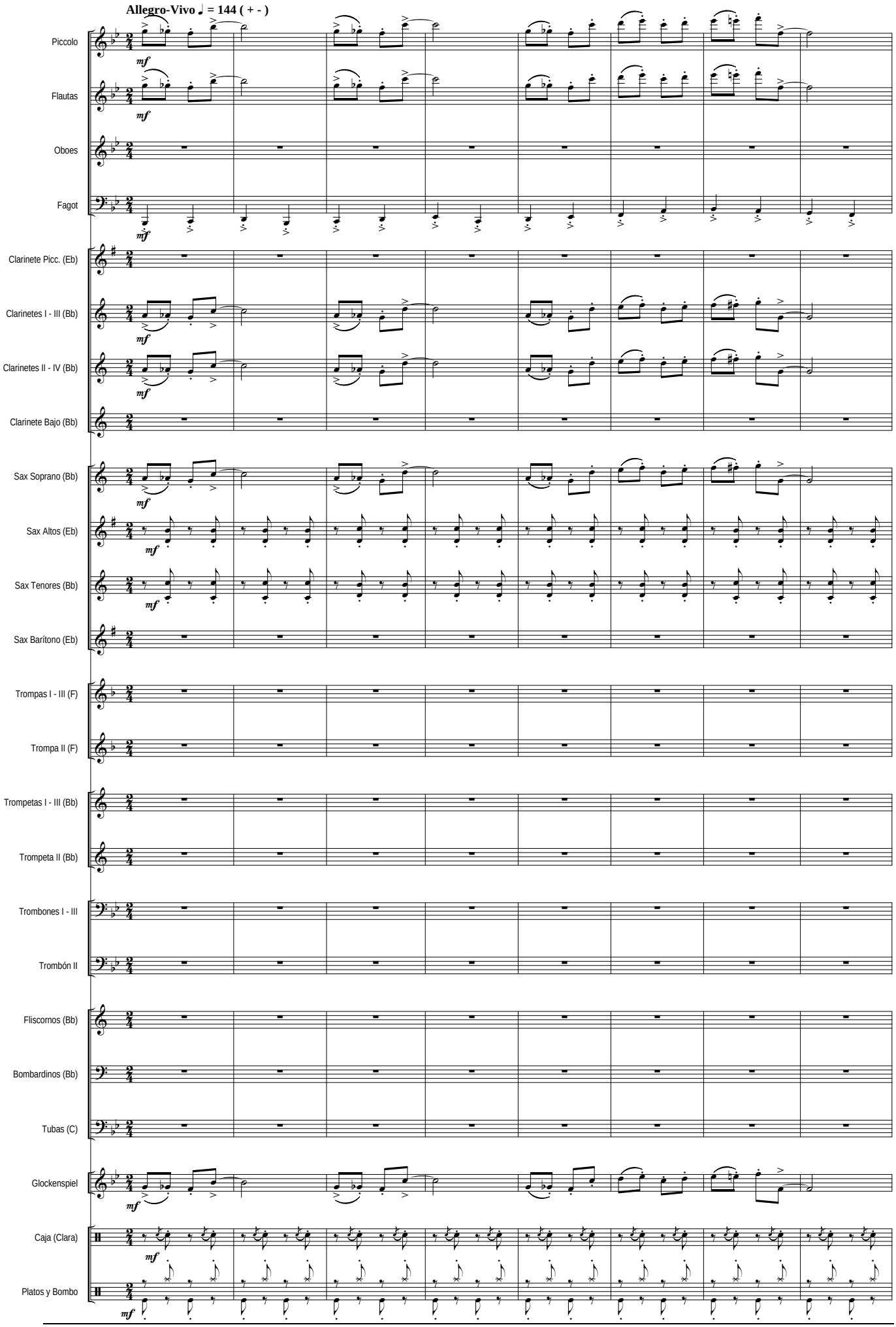

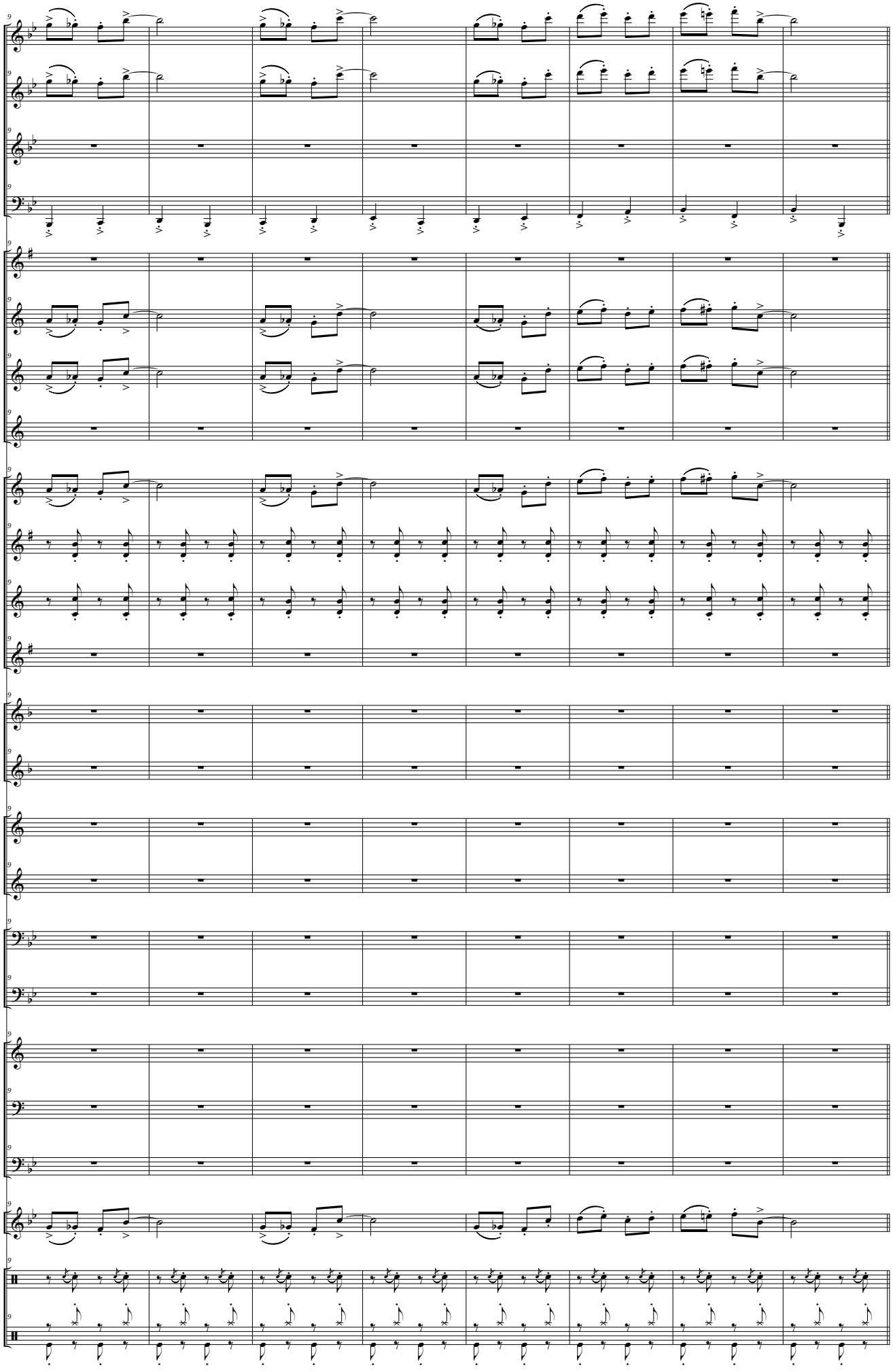
Picc.
Fl.
Ob.
Fag.
Cl. Picc. (Eb)
Cl. I - III (Bb)
Cl. II - IV (Bb)
Cl. Baj. (Bb)
S. Sop. (Bb)
S. Alt. (Eb)
S. Ten. (Bb)
S. Bar. (Eb)
Tp. I - III (F)
Trp. II (F)
Tr. I - III (Bb)
Tr. II (Bb)
Tbnes I - III
Tbn. II
Flisc. (Bb)
Bbard. (Bb)
Tub. (C)
Glok.
Caj.
Pl. y Bbo.

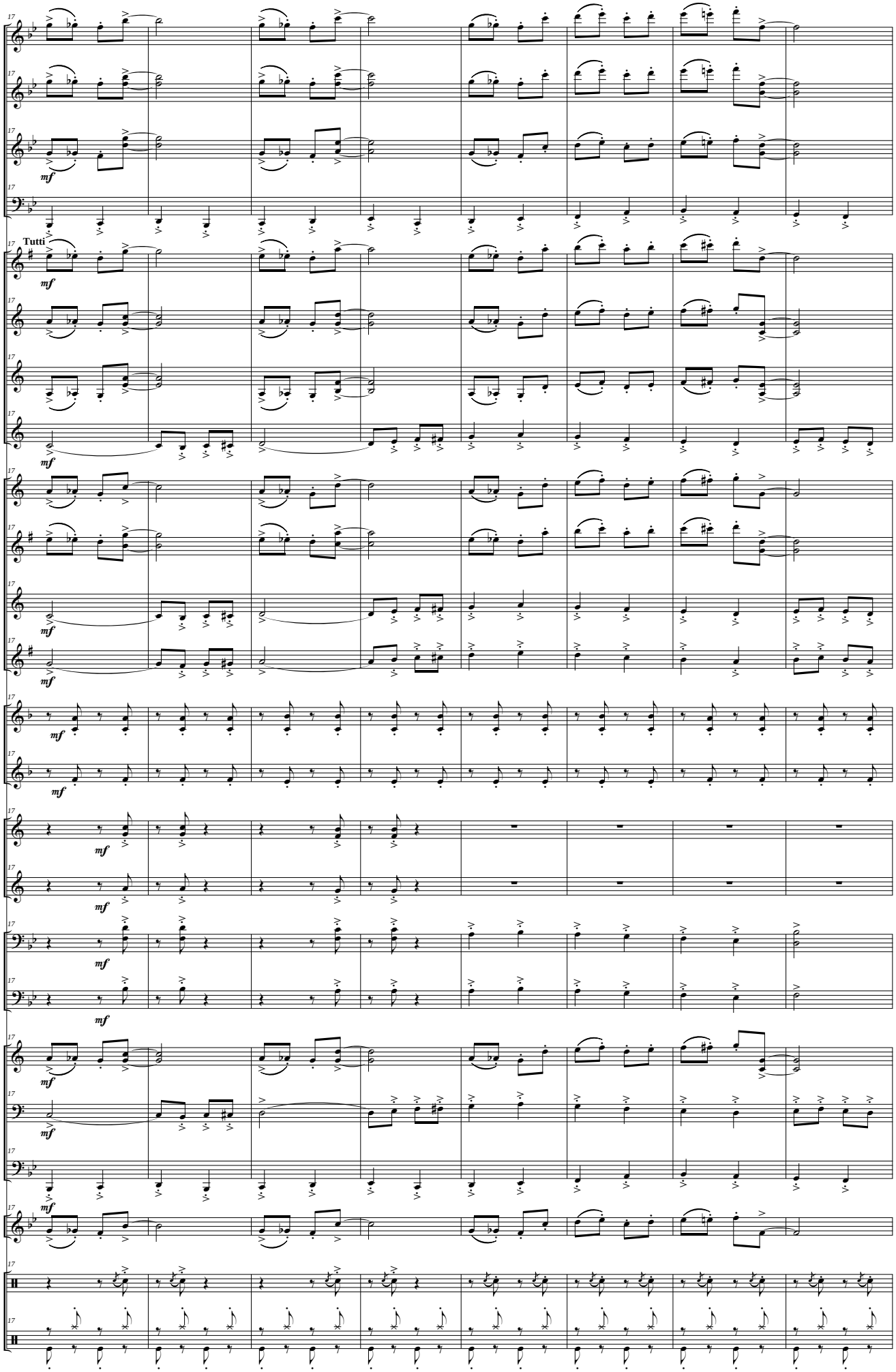
Picc.
Fl.
Ob.
Fag.
Tutti
Cl. Picc. (Eb)
Cl. I - III (Bb)
Cl. II - IV (Bb)
Cl. Baj. (Bb)
S. Sop. (Bb)
S. Alt. (Eb)
S. Ten. (Bb)
S. Bar. (Eb)
Tp. I - III (F)
Trp. II (F)
Tr. I - III (Bb)
Tr. II (Bb)
Tbnes I - III
Tbn. II
Flisc. (Bb)
Bbard. (Bb)
Tub. (C)
Glok.
Caj.
Pl. y Bbo.
mf

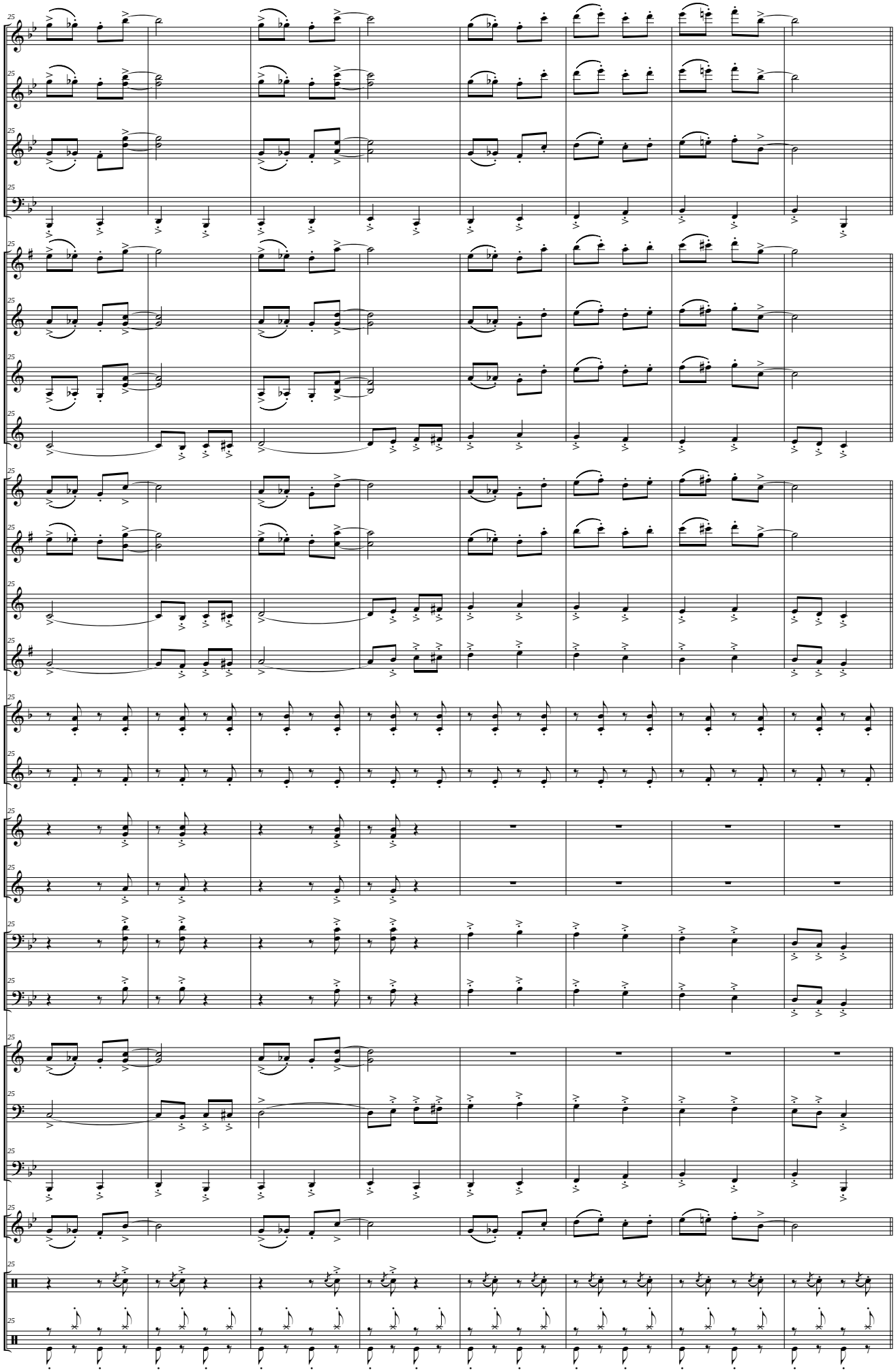
Picc.
Fl.
Ob.
Fag.
Cl. Picc. (Eb)
Cl. I - III (Bb)
Cl. II - IV (Bb)
Cl. Baj. (Bb)
S. Sop. (Bb)
S. Alt. (Eb)
S. Ten. (Bb)
S. Bar. (Eb)
Tp. I - III (F)
Trp. II (F)
Tr. I - III (Bb)
Tr. II (Bb)
Tbnes I - III
Tbn. II
Flisc. (Bb)
Bbard. (Bb)
Tub. (C)
Glok.
Caj.
Pl. y Bbo.

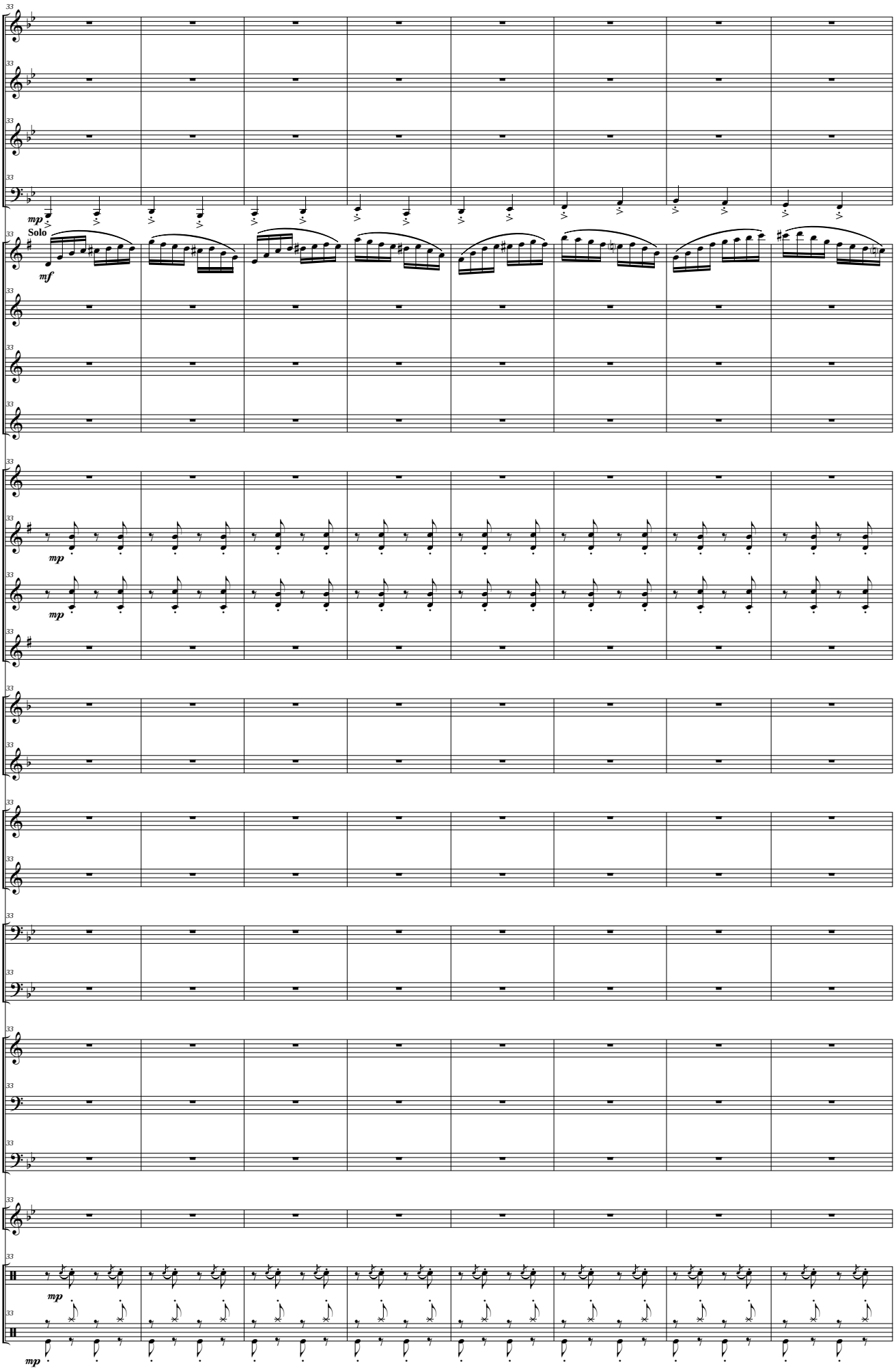
Picc.
Fl.
Ob.
Fag.
mp
Cl. Picc. (Eb)
Solo
mf
Cl. I - III (Bb)
Cl. II - IV (Bb)
Cl. Baj. (Bb)
S. Sop. (Bb)
S. Alt. (Eb)
mp
S. Ten. (Bb)
mp
S. Bar. (Eb)
Tp. I - III (F)
Trp. II (F)
Tr. I - III (Bb)
Tr. II (Bb)
Tbnes I - III
Tbn. II
Flisc. (Bb)
Bbard. (Bb)
Tub. (C)
Glok.
Caj.
mp
Pl. y Bbo.
mp

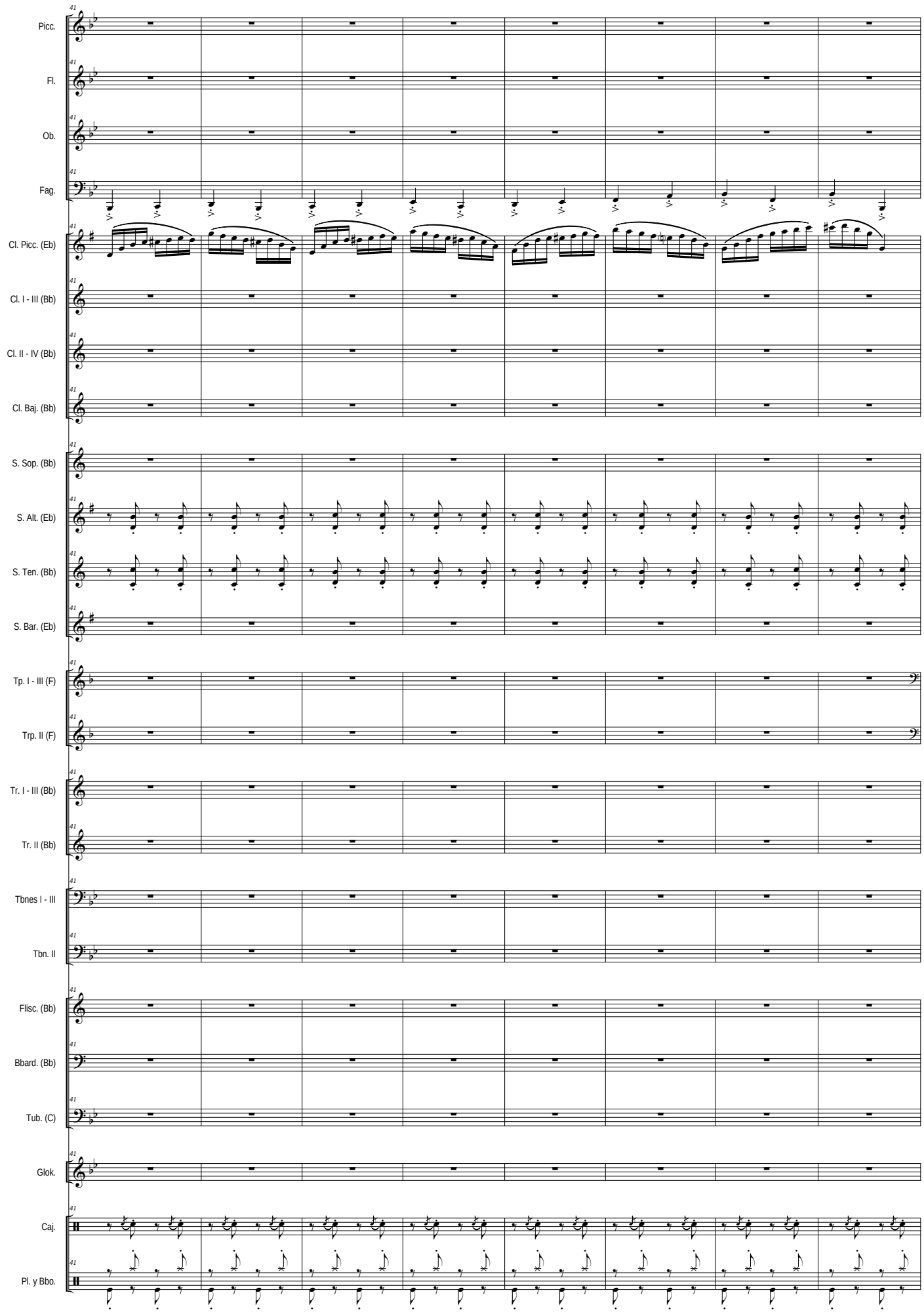
Picc.
Fl.
Ob.
Fag.
Cl. Picc. (Eb)
Cl. I - III (Bb)
Cl. II - IV (Bb)
Cl. Baj. (Bb)
S. Sop. (Bb)
S. Alt. (Eb)
S. Ten. (Bb)
S. Bar. (Eb)
Tp. I - III (F)
Trp. II (F)
Tr. I - III (Bb)
Tr. II (Bb)
Tbnes I - III
Tbn. II
Flisc. (Bb)
Bbard. (Bb)
Tub. (C)
Glok.
Caj.
Pl. y Bbo.

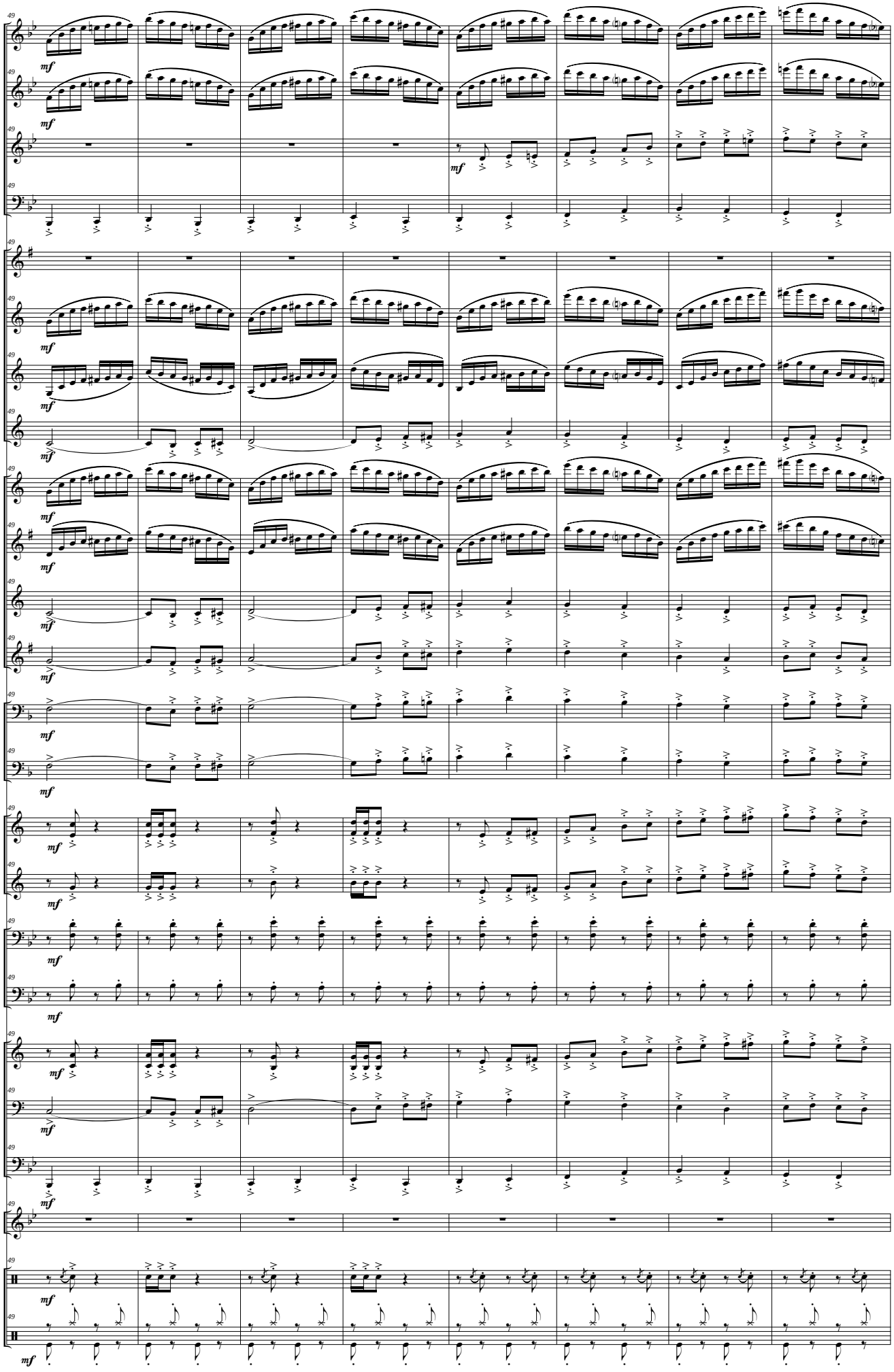
Picc.
Fl.
Ob.
Fag.
Cl. Picc. (Eb)
Cl. I - III (Bb)
Cl. II - IV (Bb)
Cl. Baj. (Bb)
S. Sop. (Bb)
S. Alt. (Eb)
S. Ten. (Bb)
S. Bar. (Eb)
Tp. I - III (F)
Trp. II (F)
Tr. I - III (Bb)
Tr. II (Bb)
Tbnes I - III
Tbn. II
Flisc. (Bb)
Bbard. (Bb)
Tub. (C)
Glok.
Caj.
Pl. y Bbo.
49
mf

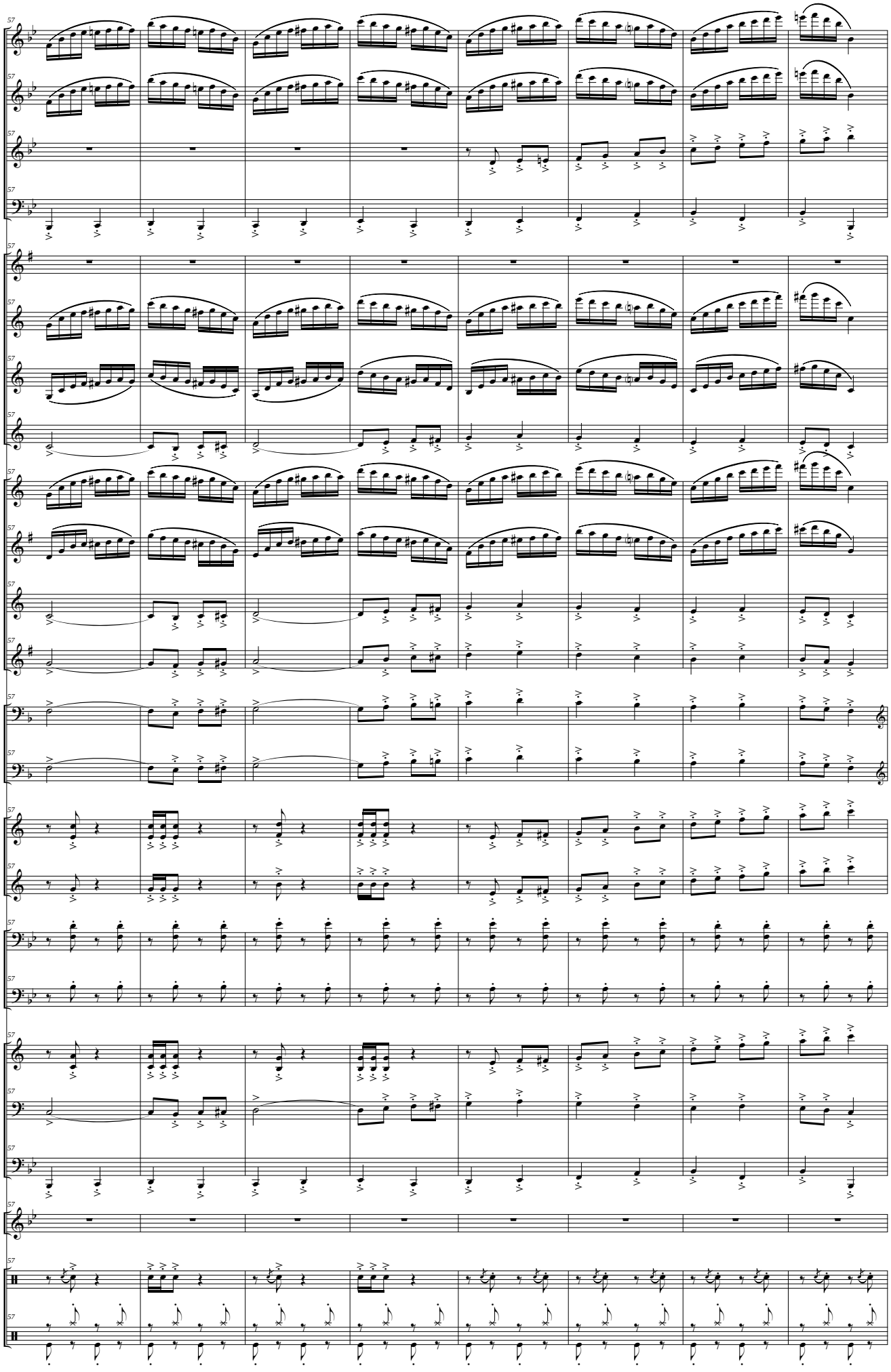
Picc.
Fl.
Ob.
Fag.
Cl. Picc. (Eb)
Cl. I - III (Bb)
Cl. II - IV (Bb)
Cl. Baj. (Bb)
S. Sop. (Bb)
S. Alt. (Eb)
S. Ten. (Bb)
S. Bar. (Eb)
Tp. I - III (F)
Trp. II (F)
Tr. I - III (Bb)
Tr. II (Bb)
Tbnes I - III
Tbn. II
Flisc. (Bb)
Bbard. (Bb)
Tub. (C)
Glok.
Caj.
Pl. y Bbo.

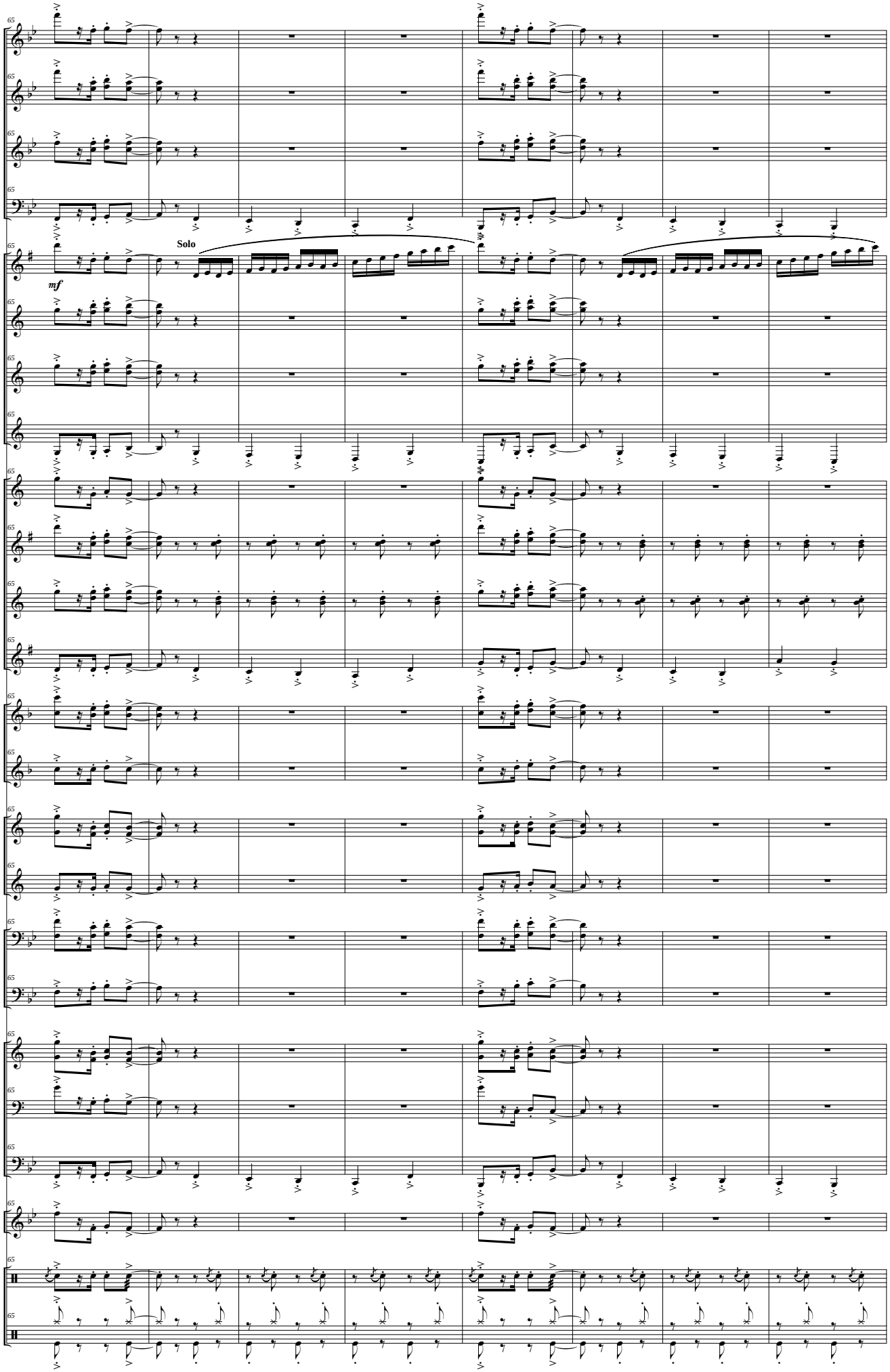
Picc.
Fl.
Ob.
Fag.
Cl. Picc. (Eb)
Solo
mf
Cl. I - III (Bb)
Cl. II - IV (Bb)
Cl. Baj. (Bb)
S. Sop. (Bb)
S. Alt. (Eb)
S. Ten. (Bb)
S. Bar. (Eb)
Tp. I - III (F)
Trp. II (F)
Tr. I - III (Bb)
Tr. II (Bb)
Tbnes I - III
Tbn. II
Flisc. (Bb)
Bbard. (Bb)
Tub. (C)
Glok.
Caj.
Pl. y Bbo.

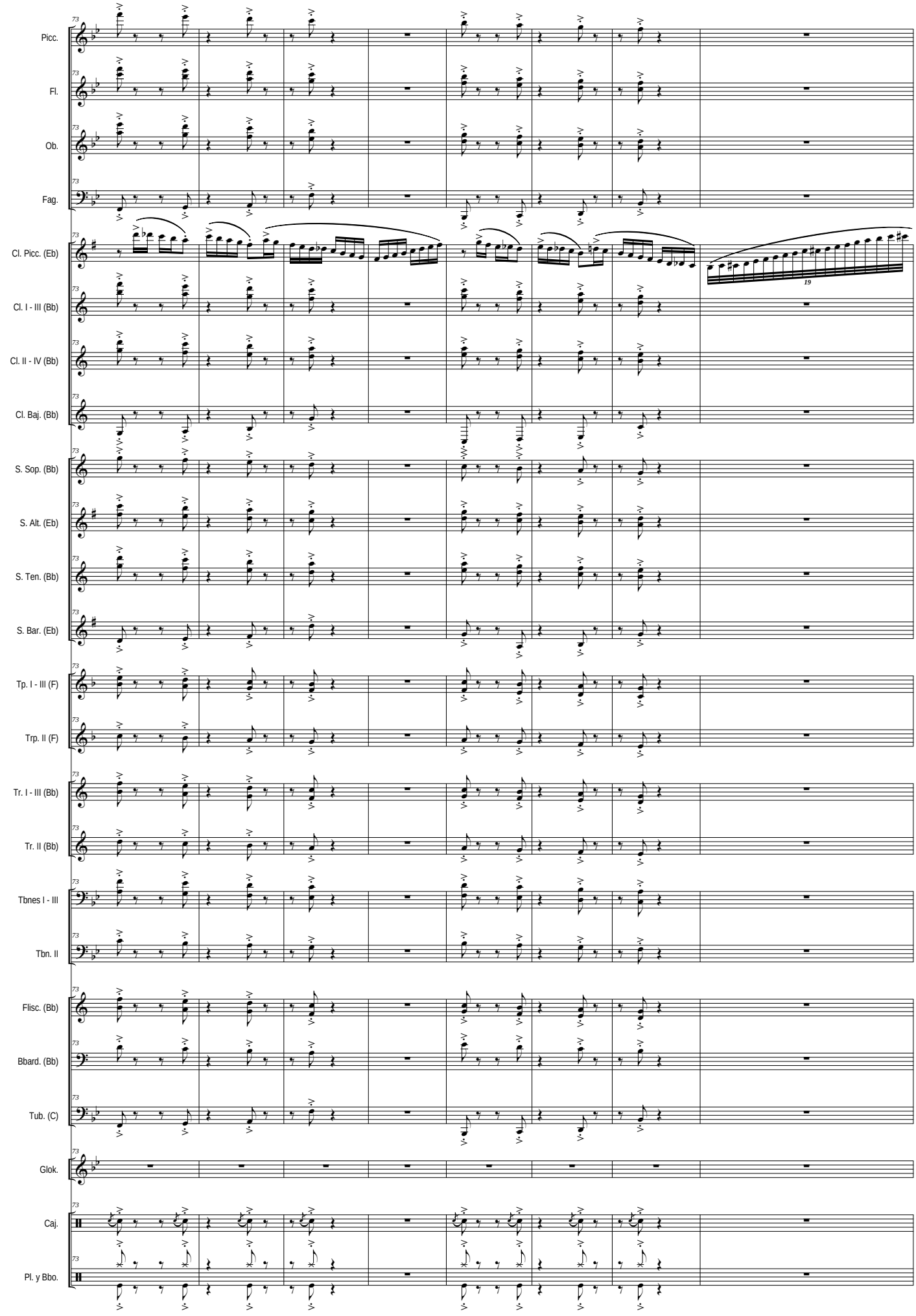
Picc.
Fl.
Ob.
Fag.
Cl. Picc. (Eb)
Cl. I - III (Bb)
Cl. II - IV (Bb)
Cl. Baj. (Bb)
S. Sop. (Bb)
S. Alt. (Eb)
S. Ten. (Bb)
S. Bar. (Eb)
Tp. I - III (F)
Trp. II (F)
Tr. I - III (Bb)
Tr. II (Bb)
Tbnes I - III
Tbn. II
Flisc. (Bb)
Bbard. (Bb)
Tub. (C)
Glok.
Caj.
Pl. y Bbo.
19

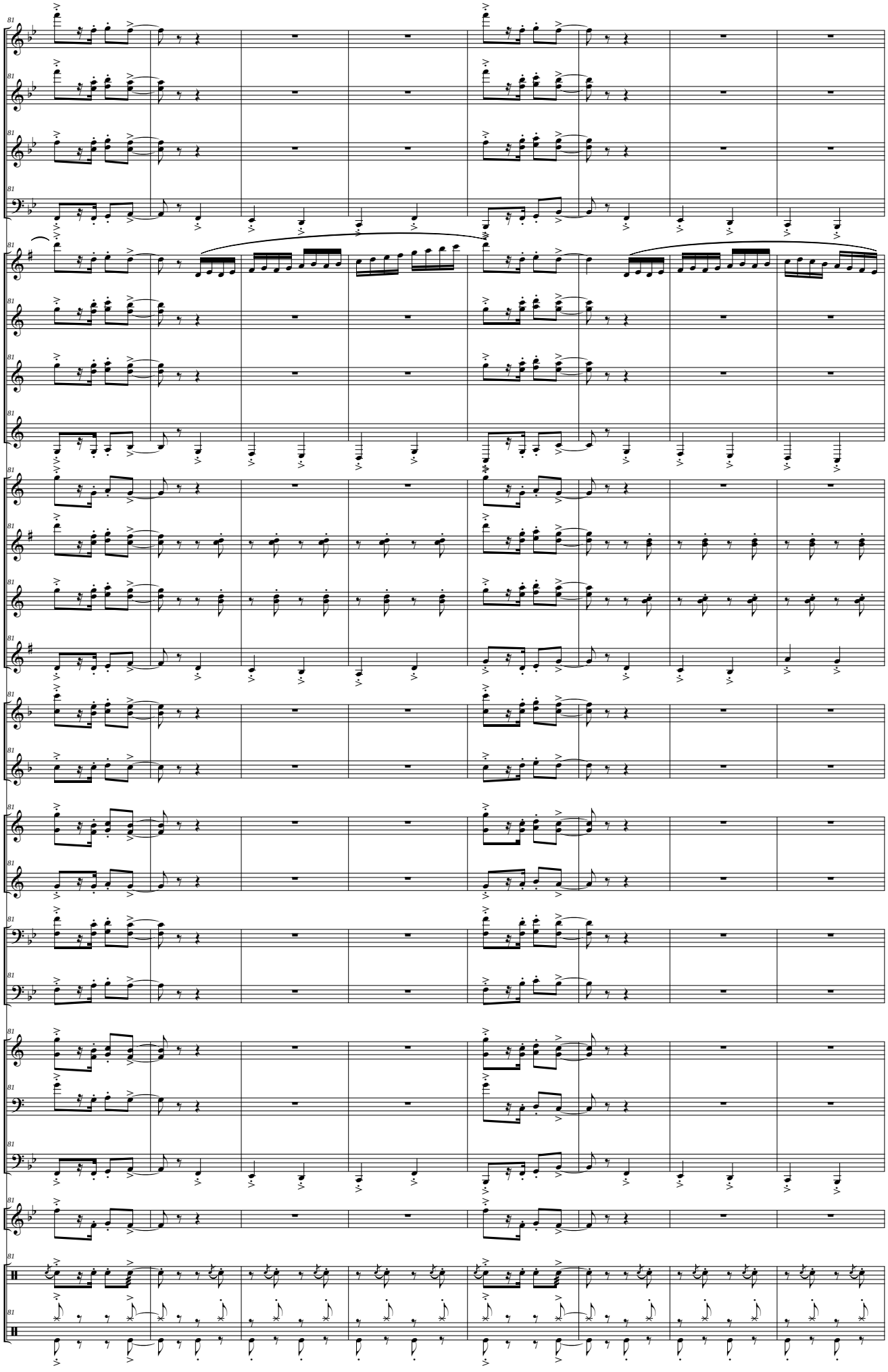
81
Picc.
Fl.
Ob.
Fag.
Cl. Picc. (Eb)
Cl. I - III (Bb)
Cl. II - IV (Bb)
Cl. Baj. (Bb)
S. Sop. (Bb)
S. Alt. (Eb)
S. Ten. (Bb)
S. Bar. (Eb)
Tp. I - III (F)
Trp. II (F)
Tr. I - III (Bb)
Tr. II (Bb)
Tbnes I - III
Tbn. II
Flisc. (Bb)
Bbard. (Bb)
Tub. (C)
Glok.
Caj.
Pl. y Bbo.

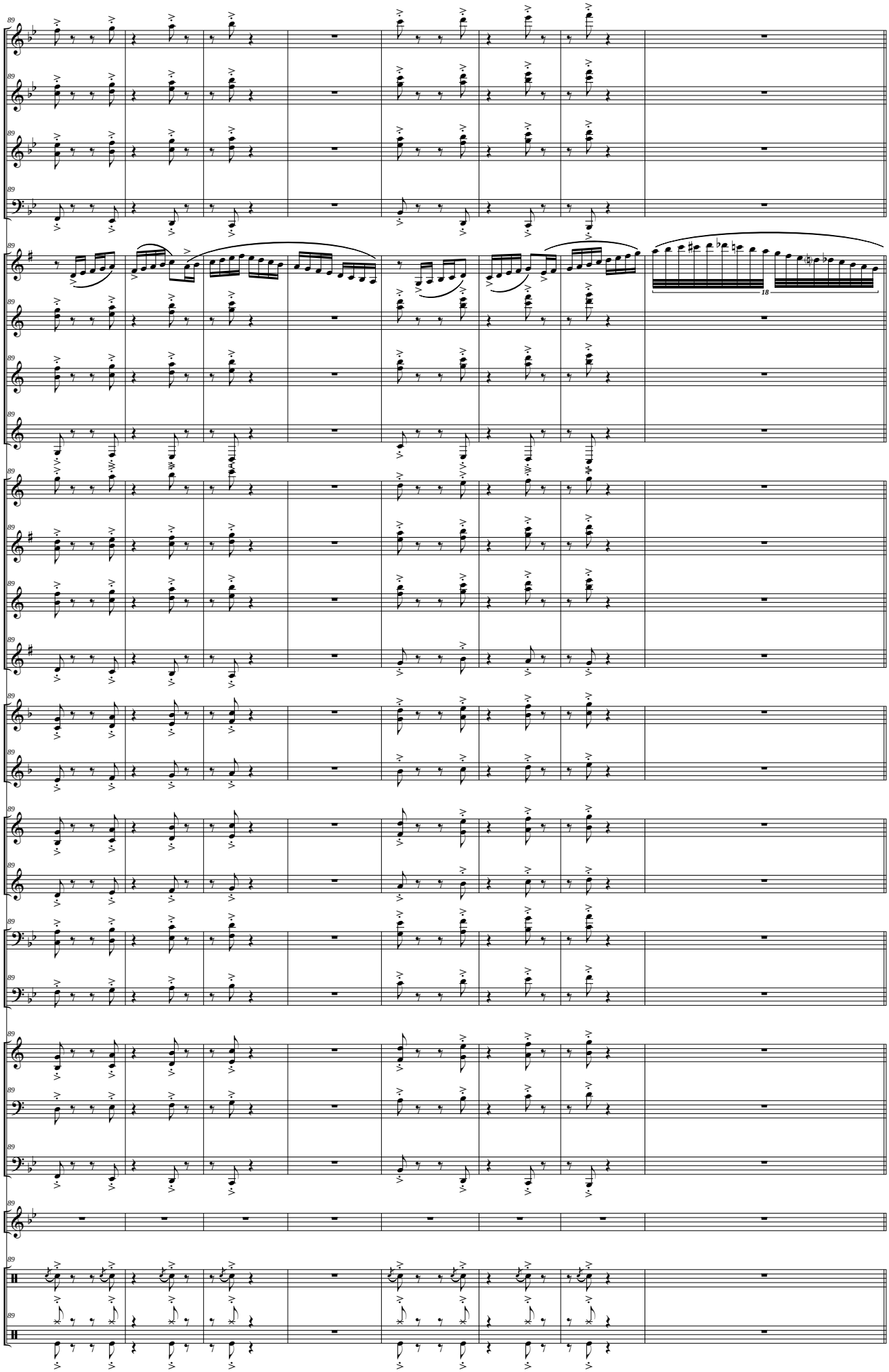
Picc.
Fl.
Ob.
Fag.
Cl. Picc. (Eb)
Cl. I - III (Bb)
Cl. II - IV (Bb)
Cl. Baj. (Bb)
S. Sop. (Bb)
S. Alt. (Eb)
S. Ten. (Bb)
S. Bar. (Eb)
Tp. I - III (F)
Trp. II (F)
Tr. I - III (Bb)
Tr. II (Bb)
Tbnes I - III
Tbn. II
Flisc. (Bb)
Bbard. (Bb)
Tub. (C)
Glok.
Caj.
Pl. y Bbo.
18

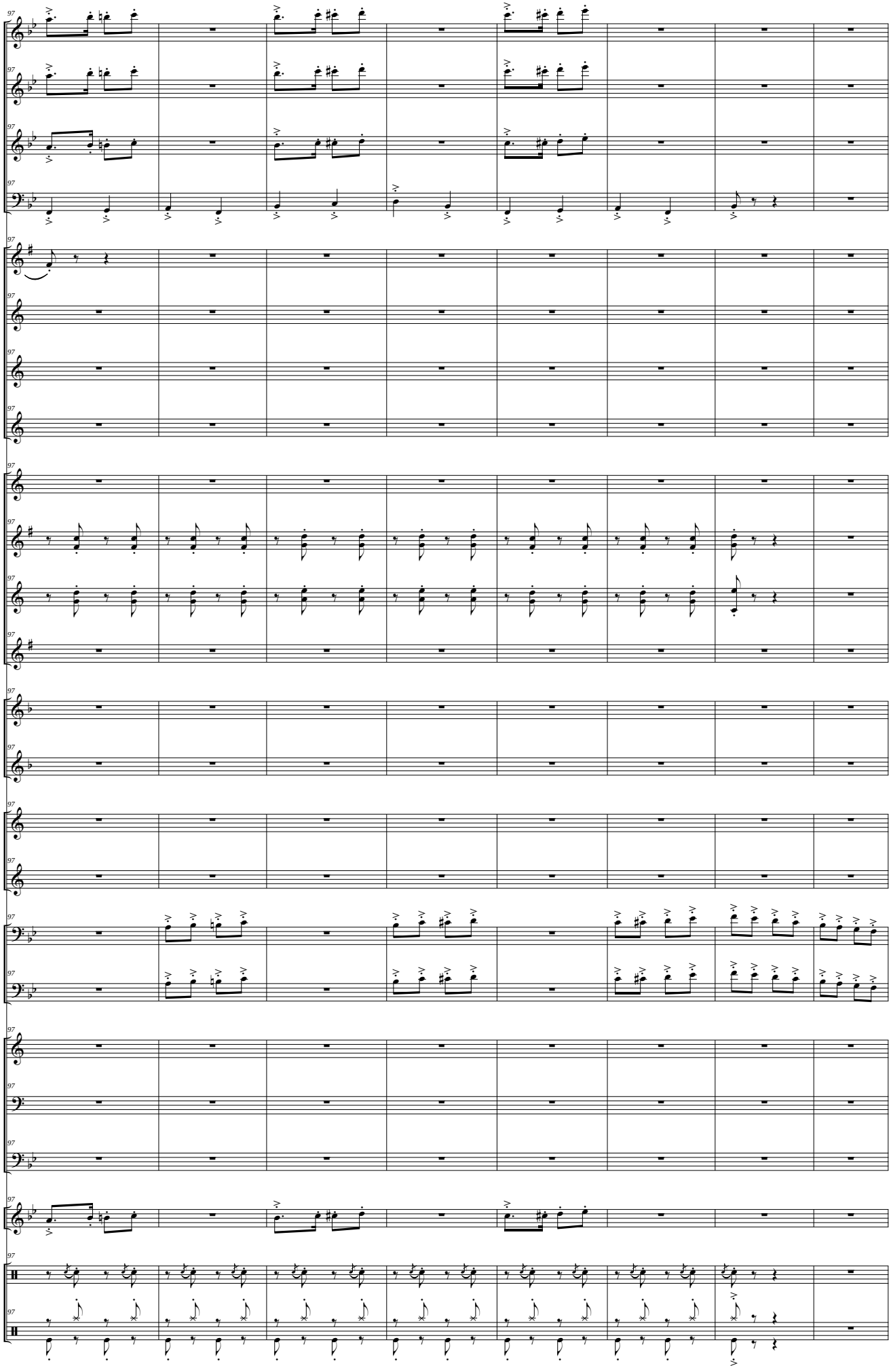
97
Picc.
Fl.
Ob.
Fag.
Cl. Picc. (Eb)
Cl. I - III (Bb)
Cl. II - IV (Bb)
Cl. Baj. (Bb)
S. Sop. (Bb)
S. Alt. (Eb)
S. Ten. (Bb)
S. Bar. (Eb)
Tp. I - III (F)
Trp. II (F)
Tr. I - III (Bb)
Tr. II (Bb)
Tbnes I - III
Tbn. II
Flisc. (Bb)
Bbard. (Bb)
Tub. (C)
Glok.
Caj.
Pl. y Bbo.

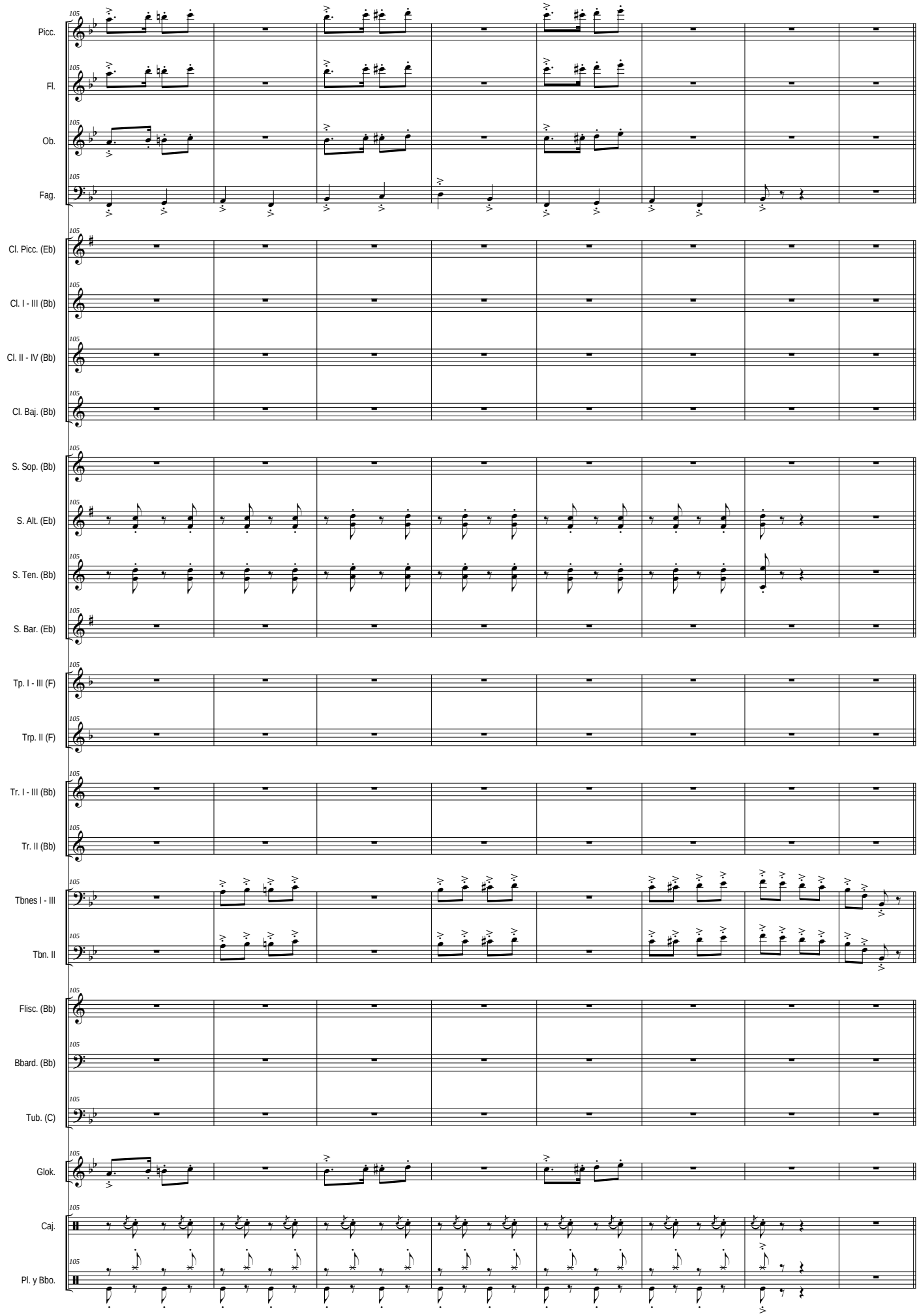
105
Picc.
Fl.
Ob.
Fag.
Cl. Picc. (Eb)
Cl. I - III (Bb)
Cl. II - IV (Bb)
Cl. Baj. (Bb)
S. Sop. (Bb)
S. Alt. (Eb)
S. Ten. (Bb)
S. Bar. (Eb)
Tp. I - III (F)
Trp. II (F)
Tr. I - III (Bb)
Tr. II (Bb)
Tbnes I - III
Tbn. II
Flisc. (Bb)
Bbard. (Bb)
Tub. (C)
Glok.
Caj.
Pl. y Bbo.

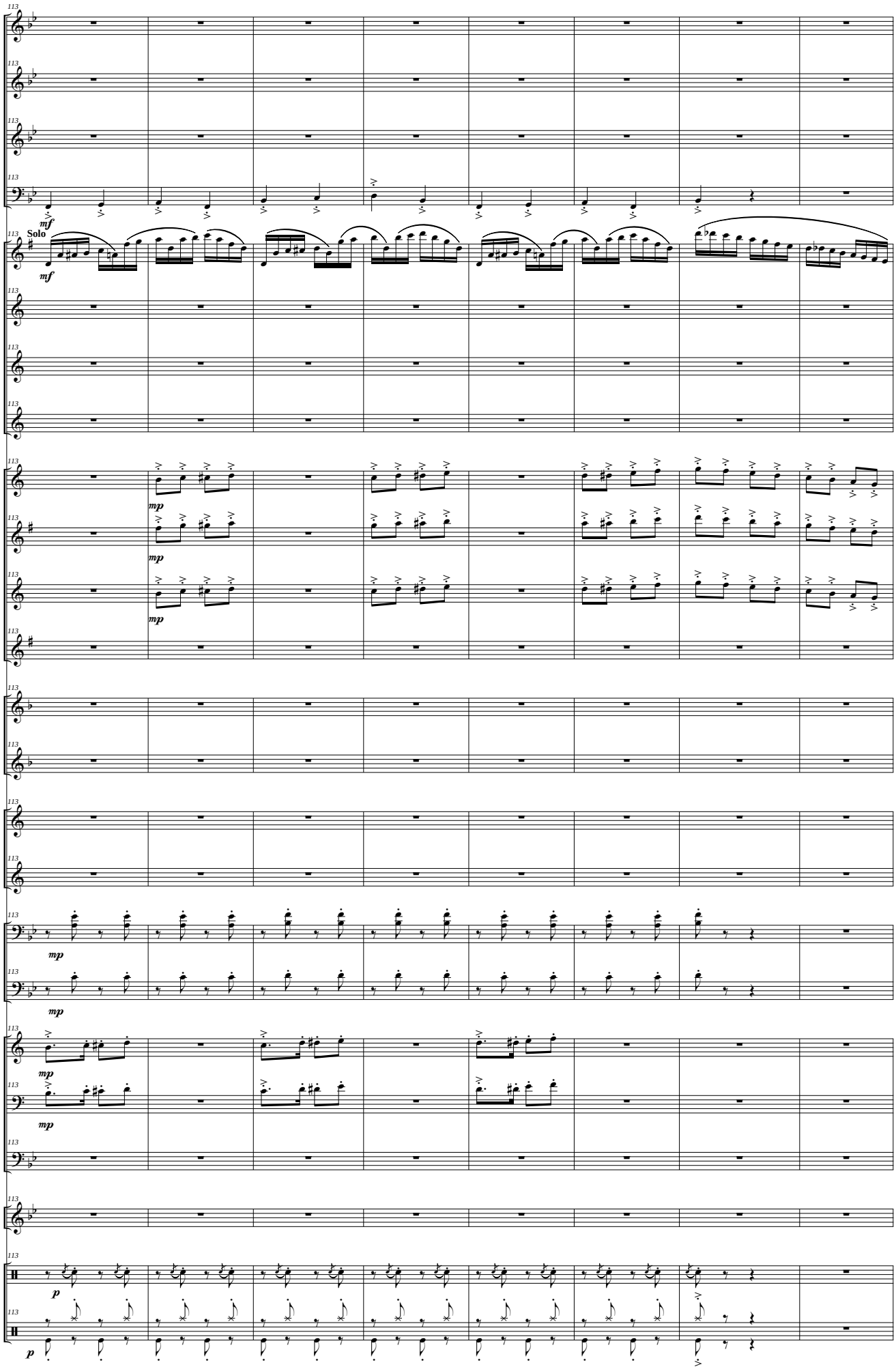
Picc.
Fl.
Ob.
Fag.
Cl. Picc. (Eb)
Cl. I - III (Bb)
Cl. II - IV (Bb)
Cl. Baj. (Bb)
S. Sop. (Bb)
S. Alt. (Eb)
S. Ten. (Bb)
S. Bar. (Eb)
Tp. I - III (F)
Trp. II (F)
Tr. I - III (Bb)
Tr. II (Bb)
Tbnes I - III
Tbn. II
Flisc. (Bb)
Bbard. (Bb)
Tub. (C)
Glok.
Caj.
Pl. y Bbo.
113
Solo
mf
mp
p

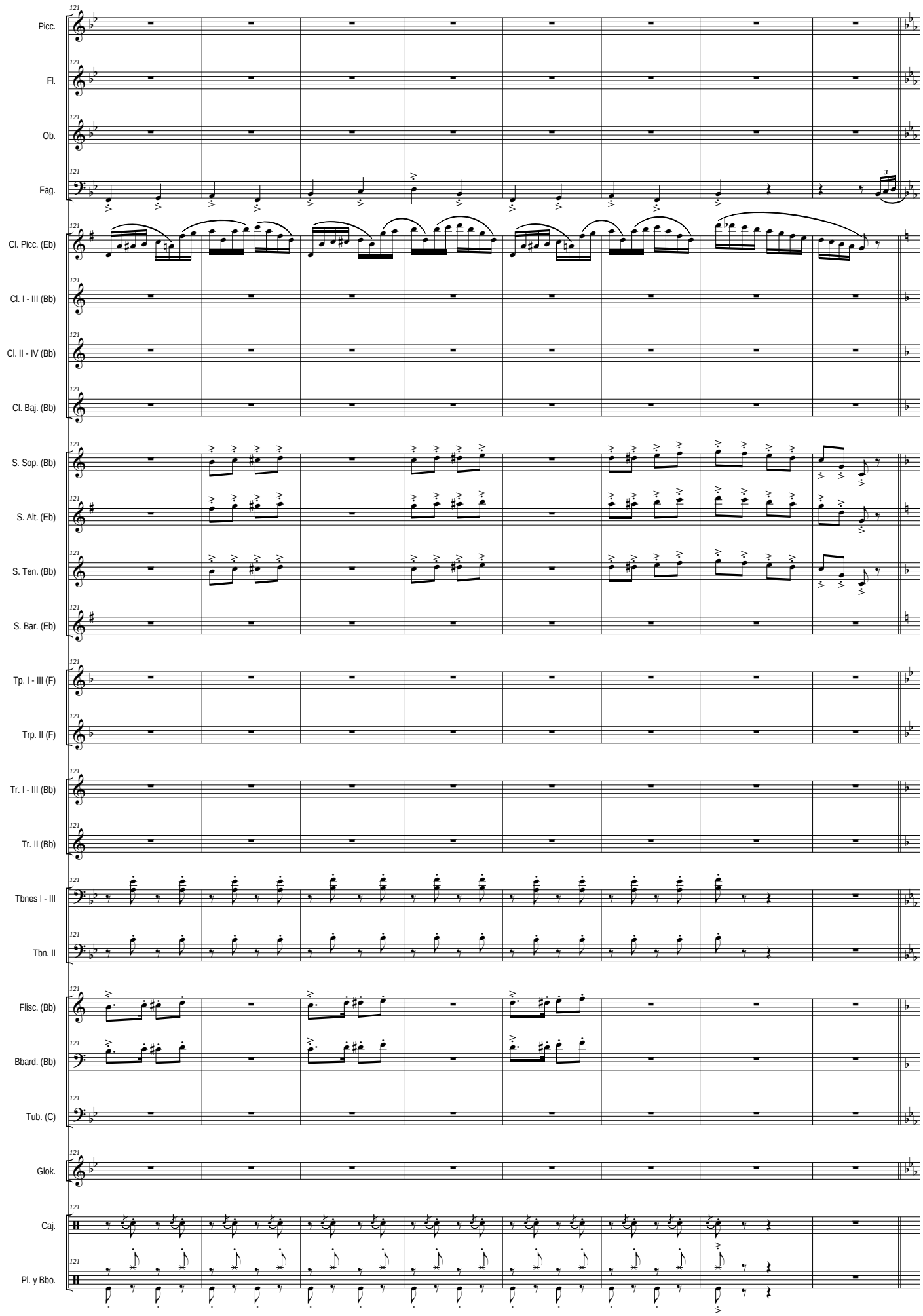
Picc.
Fl.
Ob.
Fag.
Cl. Picc. (Eb)
Cl. I - III (Bb)
Cl. II - IV (Bb)
Cl. Baj. (Bb)
S. Sop. (Bb)
S. Alt. (Eb)
S. Ten. (Bb)
S. Bar. (Eb)
Tp. I - III (F)
Trp. II (F)
Tr. I - III (Bb)
Tr. II (Bb)
Tbnes I - III
Tbn. II
Flisc. (Bb)
Bbard. (Bb)
Tub. (C)
Glok.
Caj.
Pl. y Bbo.

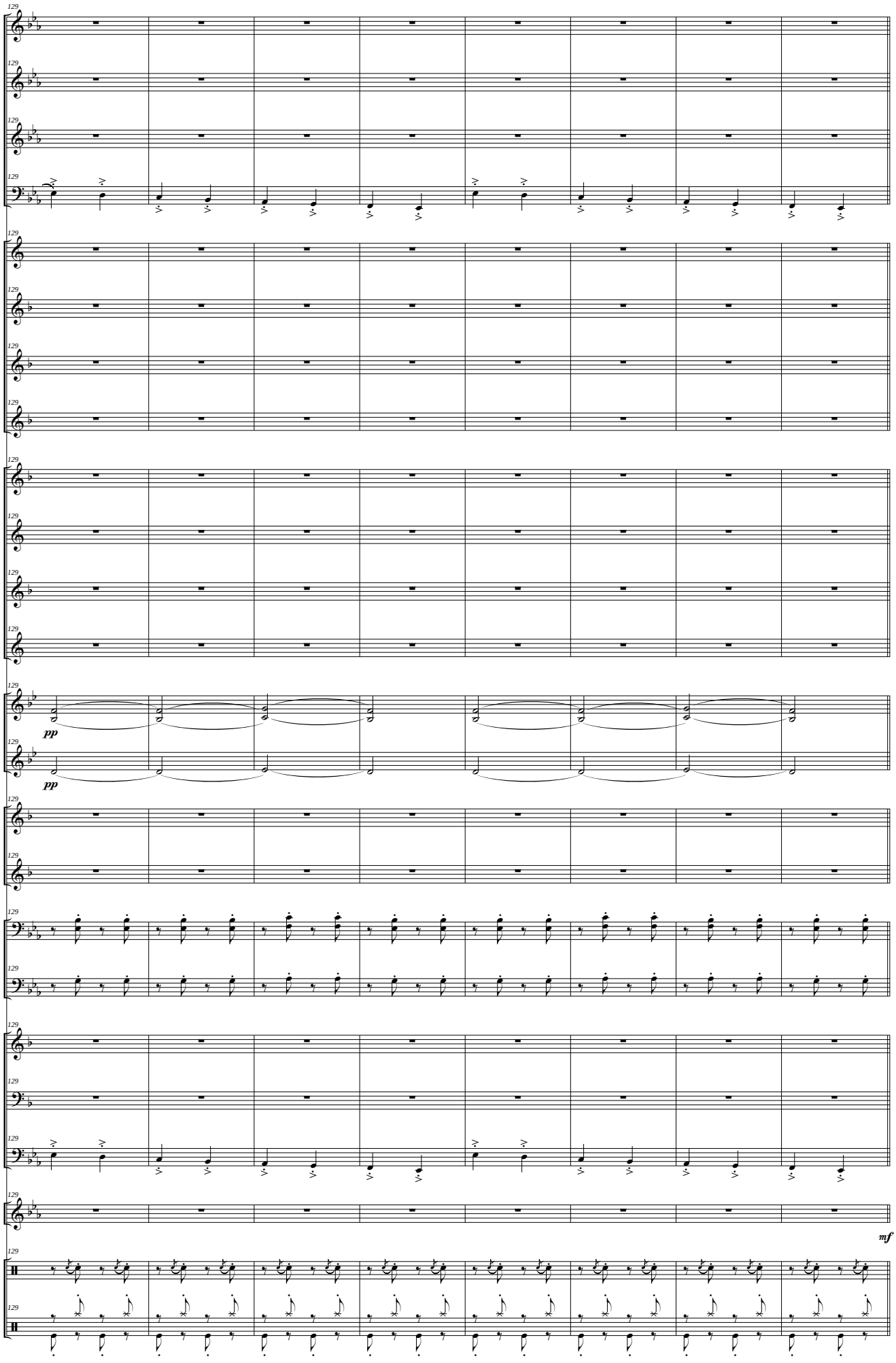
129
Picc.
Fl.
Ob.
Fag.
Cl. Picc. (Eb)
Cl. I - III (Bb)
Cl. II - IV (Bb)
Cl. Baj. (Bb)
S. Sop. (Bb)
S. Alt. (Eb)
S. Ten. (Bb)
S. Bar. (Eb)
Tp. I - III (F)
pp
Trp. II (F)
pp
Tr. I - III (Bb)
Tr. II (Bb)
Tbnes I - III
Tbn. II
Flisc. (Bb)
Bbard. (Bb)
Tub. (C)
Glok.
mf
Caj.
Pl. y Bbo.

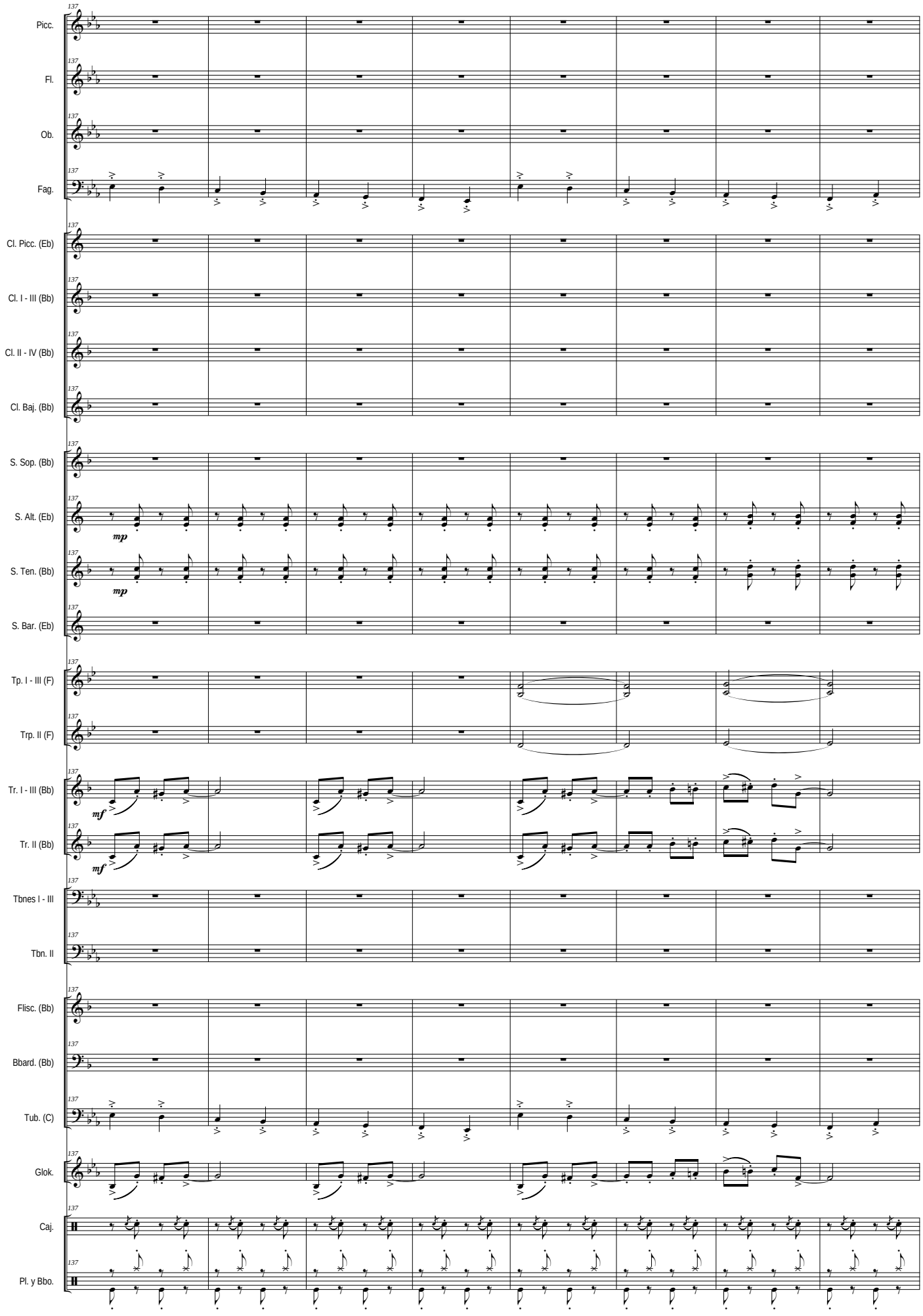
Picc.
Fl.
Ob.
Fag.
Cl. Picc. (Eb)
Cl. I - III (Bb)
Cl. II - IV (Bb)
Cl. Baj. (Bb)
S. Sop. (Bb)
S. Alt. (Eb)
S. Ten. (Bb)
S. Bar. (Eb)
Tp. I - III (F)
Trp. II (F)
Tr. I - III (Bb)
Tr. II (Bb)
Tbnes I - III
Tbn. II
Flisc. (Bb)
Bbard. (Bb)
Tub. (C)
Glok.
Caj.
Pl. y Bbo.
137
mp
mf

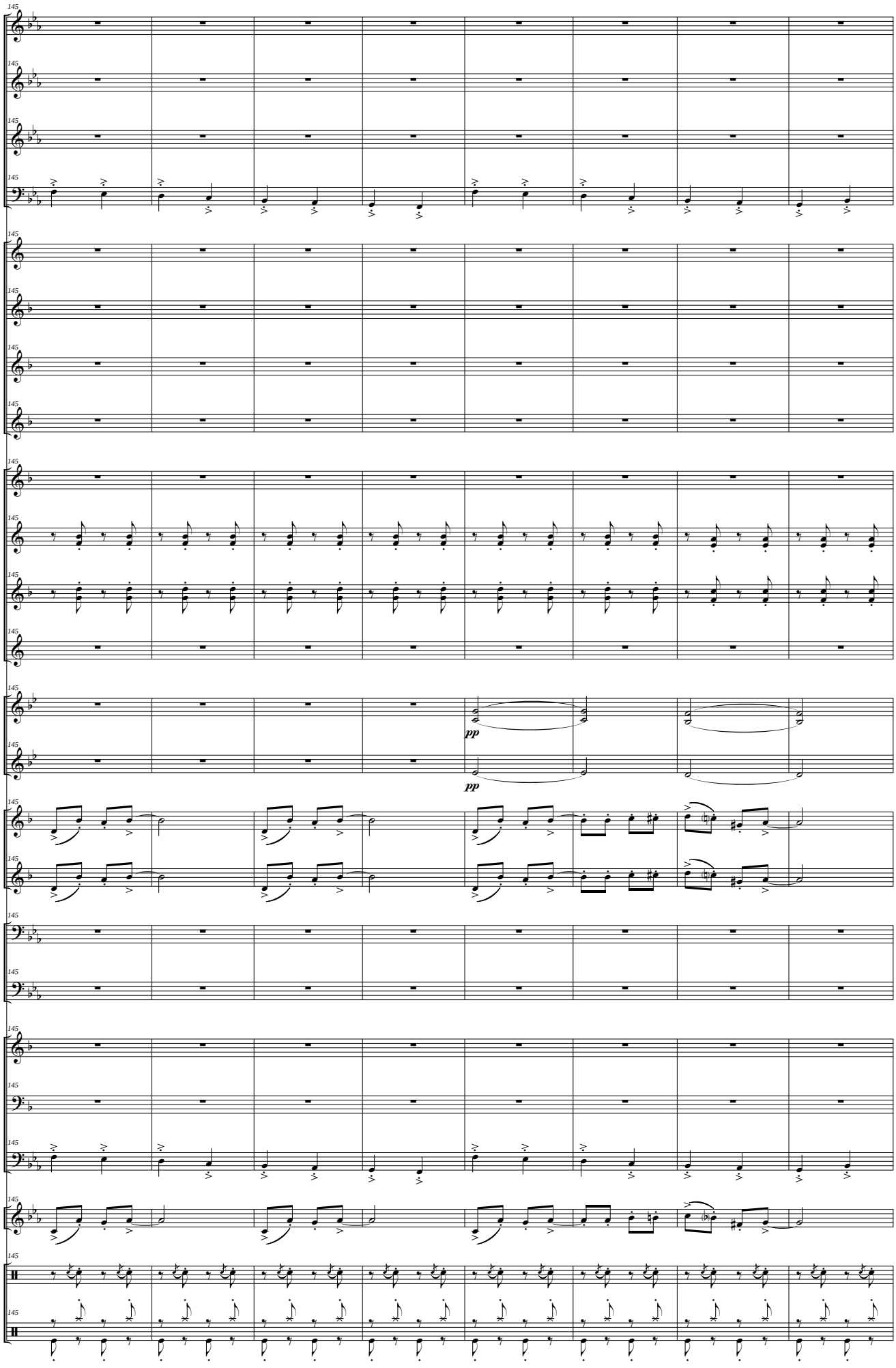
145
Picc.
Fl.
Ob.
Fag.
Cl. Picc. (Eb)
Cl. I - III (Bb)
Cl. II - IV (Bb)
Cl. Baj. (Bb)
S. Sop. (Bb)
S. Alt. (Eb)
S. Ten. (Bb)
S. Bar. (Eb)
Tp. I - III (F)
Trp. II (F)
pp
pp
Tr. I - III (Bb)
Tr. II (Bb)
Tbnes I - III
Tbn. II
Flisc. (Bb)
Bbard. (Bb)
Tub. (C)
Glok.
Caj.
Pl. y Bbo.

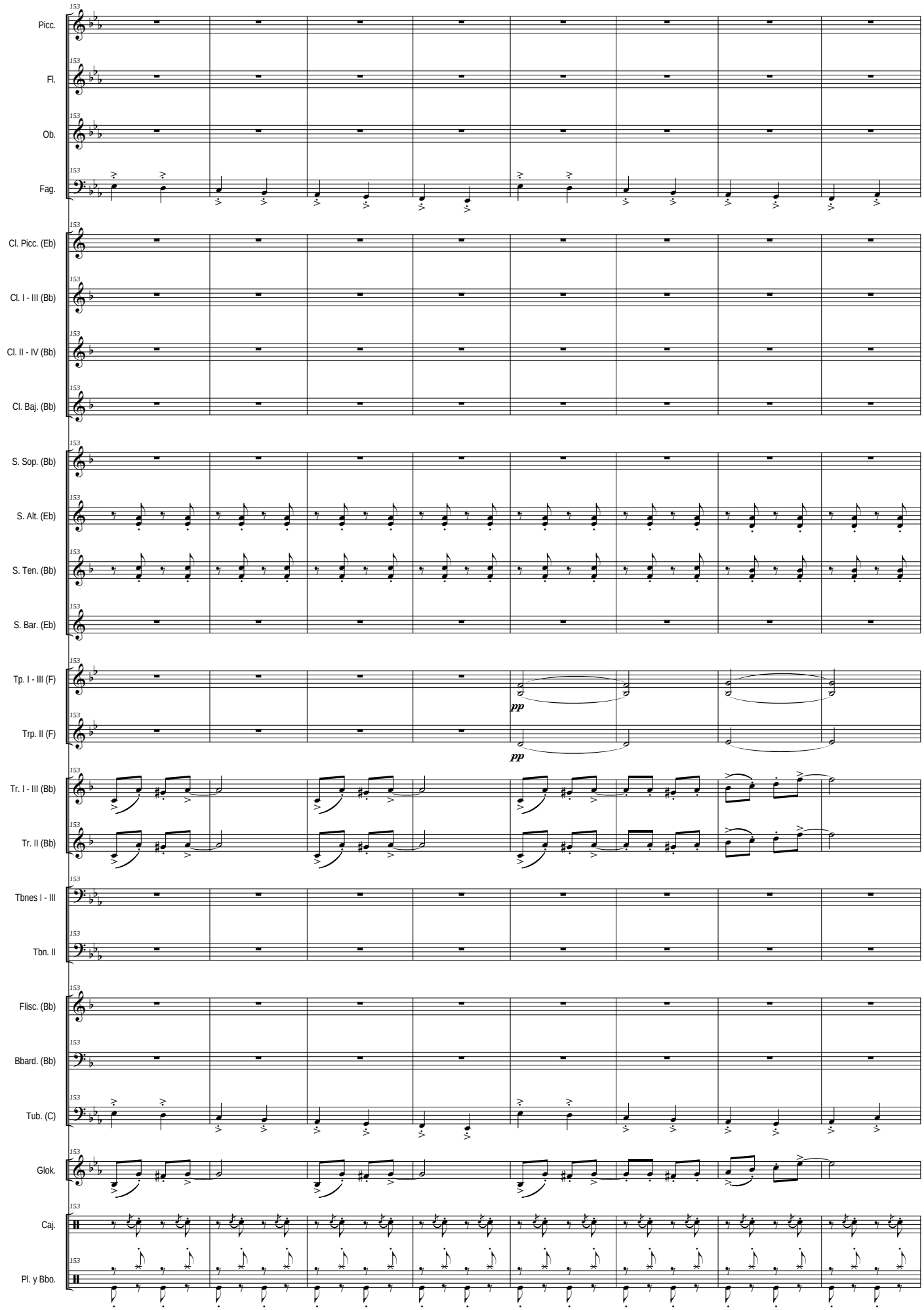
153
Picc.
Fl.
Ob.
Fag.
Cl. Picc. (Eb)
Cl. I - III (Bb)
Cl. II - IV (Bb)
Cl. Baj. (Bb)
S. Sop. (Bb)
S. Alt. (Eb)
S. Ten. (Bb)
S. Bar. (Eb)
Tp. I - III (F)
Trp. II (F)
pp
pp
Tr. I - III (Bb)
Tr. II (Bb)
Tbnes I - III
Tbn. II
Flisc. (Bb)
Bbard. (Bb)
Tub. (C)
Glok.
Caj.
Pl. y Bbo.

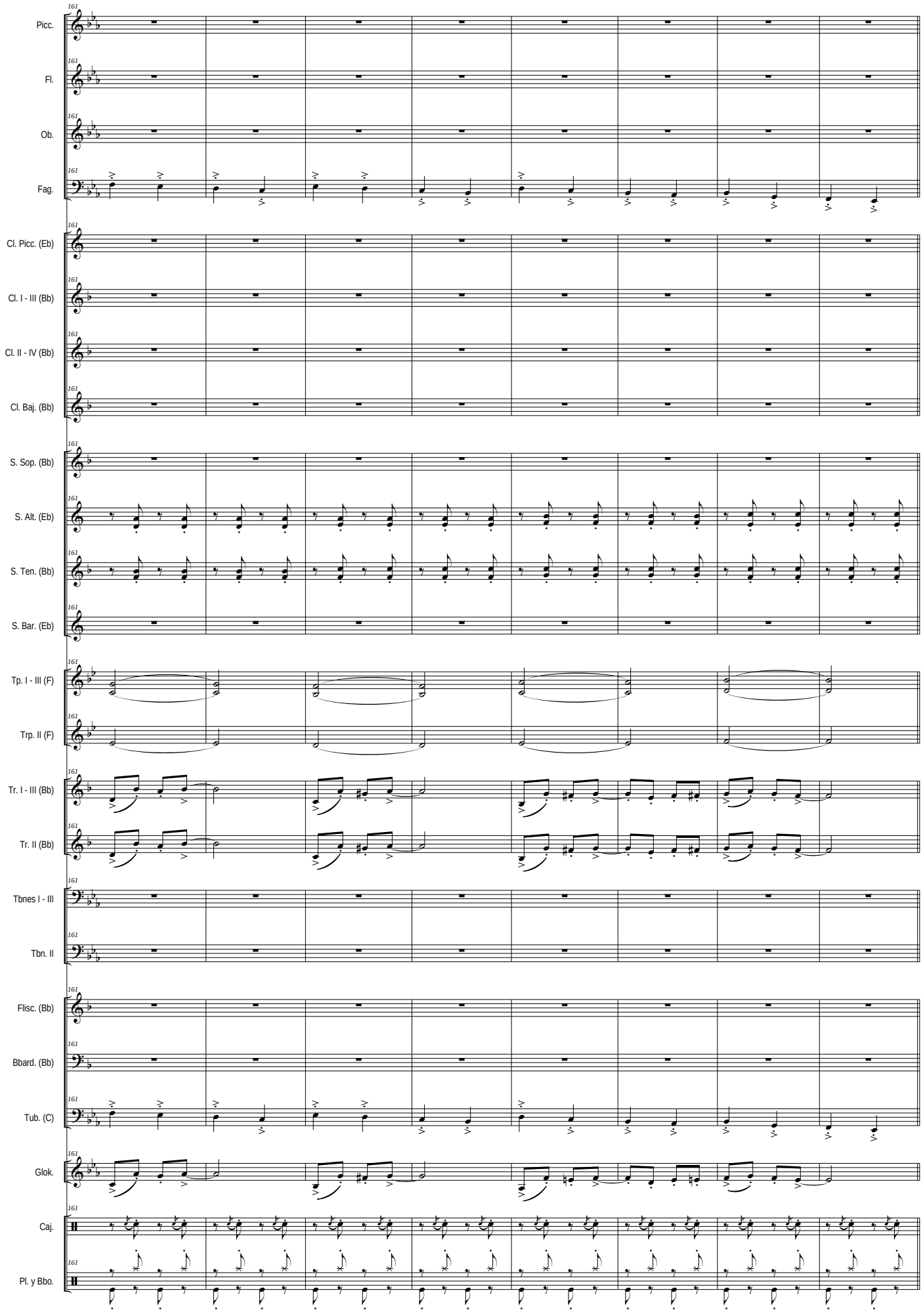
161
Picc.
Fl.
Ob.
Fag.
Cl. Picc. (Eb)
Cl. I - III (Bb)
Cl. II - IV (Bb)
Cl. Baj. (Bb)
S. Sop. (Bb)
S. Alt. (Eb)
S. Ten. (Bb)
S. Bar. (Eb)
Tp. I - III (F)
Trp. II (F)
Tr. I - III (Bb)
Tr. II (Bb)
Tbnes I - III
Tbn. II
Flisc. (Bb)
Bbard. (Bb)
Tub. (C)
Glok.
Caj.
Pl. y Bbo.

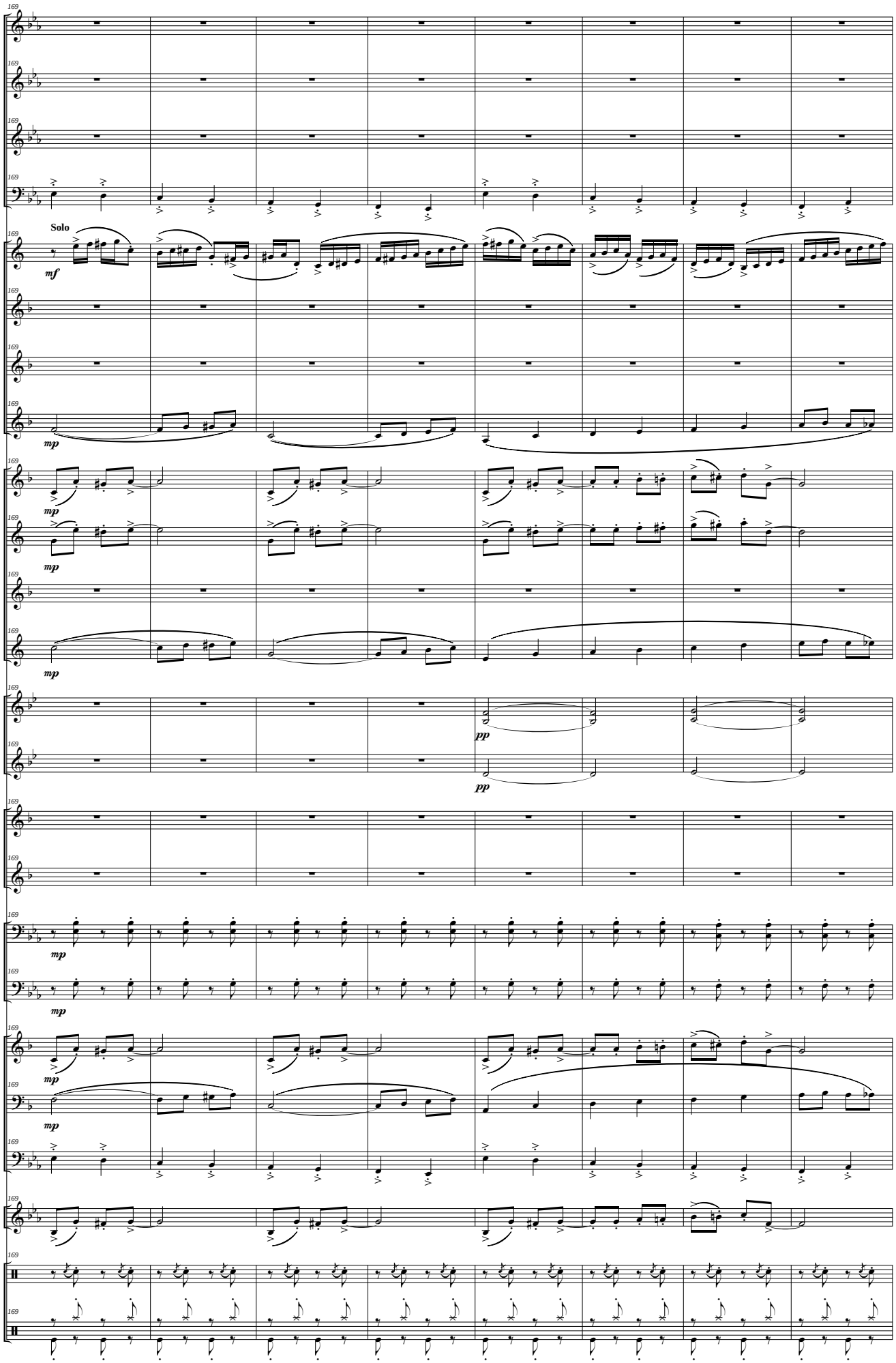
169
Picc.
Fl.
Ob.
Fag.
Solo
mf
Cl. Picc. (Eb)
Cl. I - III (Bb)
Cl. II - IV (Bb)
Cl. Baj. (Bb)
mp
S. Sop. (Bb)
S. Alt. (Eb)
S. Ten. (Bb)
S. Bar. (Eb)
pp
Tp. I - III (F)
Trp. II (F)
Tr. I - III (Bb)
Tr. II (Bb)
Tbnes I - III
Tbn. II
Flisc. (Bb)
Bbard. (Bb)
Tub. (C)
Glok.
Caj.
Pl. y Bbo.

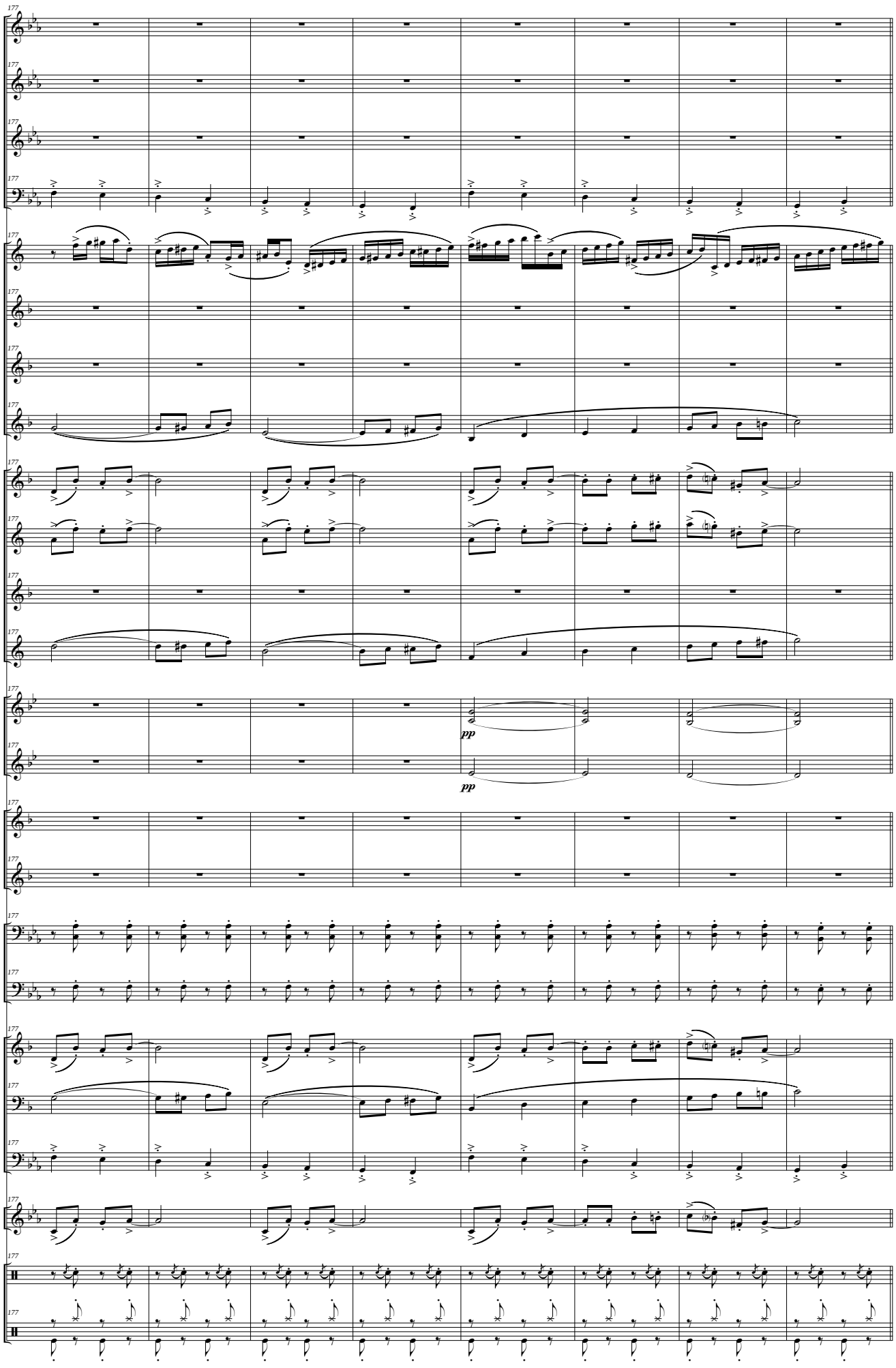
177
Picc.
Fl.
Ob.
Fag.
Cl. Picc. (Eb)
Cl. I - III (Bb)
Cl. II - IV (Bb)
Cl. Baj. (Bb)
S. Sop. (Bb)
S. Alt. (Eb)
S. Ten. (Bb)
S. Bar. (Eb)
Tp. I - III (F)
Trp. II (F)
pp
pp
Tr. I - III (Bb)
Tr. II (Bb)
Tbnes I - III
Tbn. II
Flisc. (Bb)
Bbard. (Bb)
Tub. (C)
Glok.
Caj.
Pl. y Bbo.

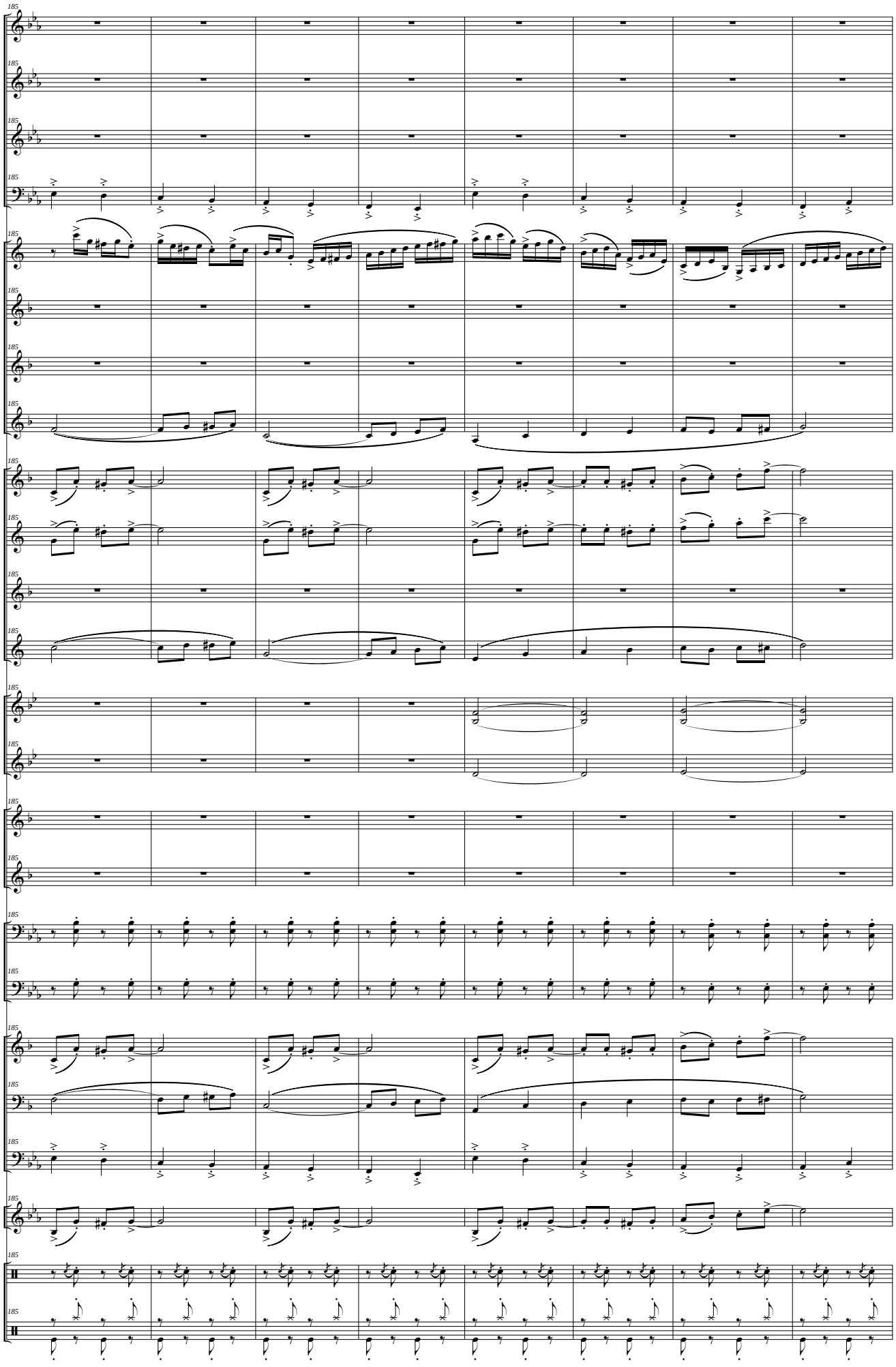
185
Picc.
Fl.
Ob.
Fag.
Cl. Picc. (Eb)
Cl. I - III (Bb)
Cl. II - IV (Bb)
Cl. Baj. (Bb)
S. Sop. (Bb)
S. Alt. (Eb)
S. Ten. (Bb)
S. Bar. (Eb)
Tp. I - III (F)
Trp. II (F)
Tr. I - III (Bb)
Tr. II (Bb)
Tbnes I - III
Tbn. II
Flisc. (Bb)
Bbard. (Bb)
Tub. (C)
Glok.
Caj.
Pl. y Bbo.

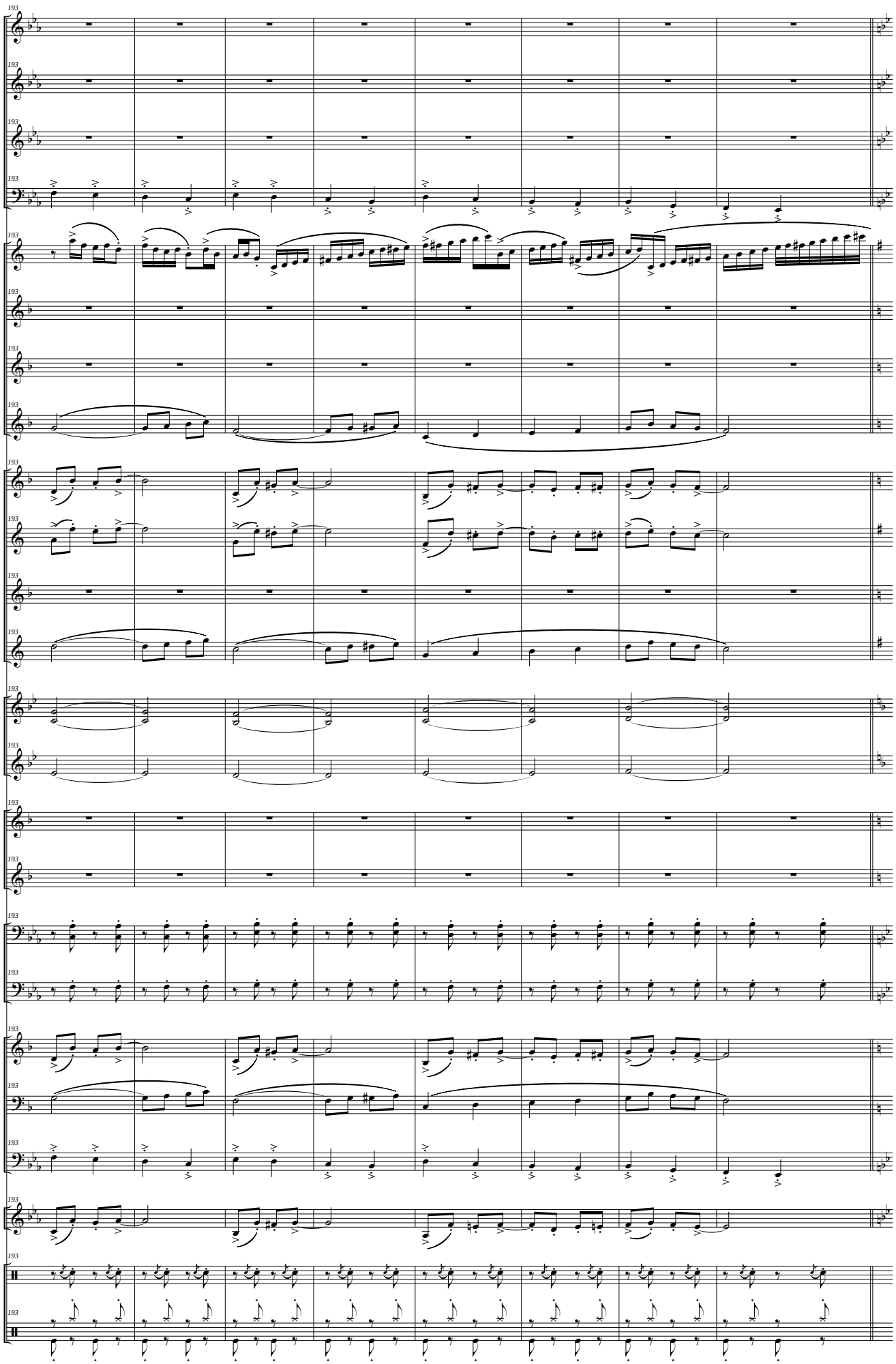
193
Picc.
Fl.
Ob.
Fag.
Cl. Picc. (Eb)
Cl. I - III (Bb)
Cl. II - IV (Bb)
Cl. Baj. (Bb)
S. Sop. (Bb)
S. Alt. (Eb)
S. Ten. (Bb)
S. Bar. (Eb)
Tp. I - III (F)
Trp. II (F)
Tr. I - III (Bb)
Tr. II (Bb)
Tbnes I - III
Tbn. II
Flisc. (Bb)
Bbard. (Bb)
Tub. (C)
Glok.
Caj.
Pl. y Bbo.

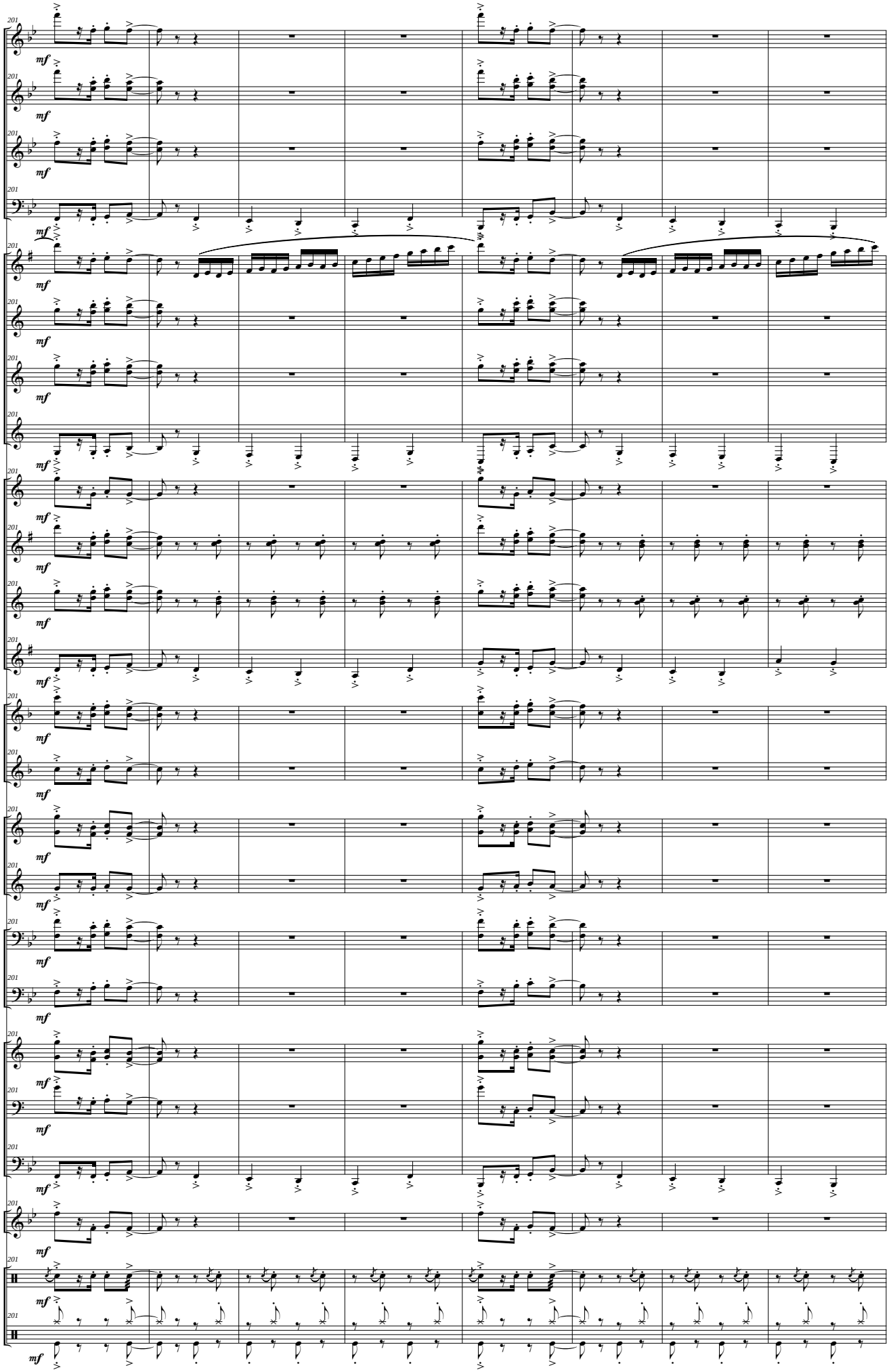
Picc.
Fl.
Ob.
Fag.
Cl. Picc. (Eb)
Cl. I - III (Bb)
Cl. II - IV (Bb)
Cl. Baj. (Bb)
S. Sop. (Bb)
S. Alt. (Eb)
S. Ten. (Bb)
S. Bar. (Eb)
Tp. I - III (F)
Trp. II (F)
Tr. I - III (Bb)
Tr. II (Bb)
Tbnes I - III
Tbn. II
Flisc. (Bb)
Bbard. (Bb)
Tub. (C)
Glok.
Caj.
Pl. y Bbo.

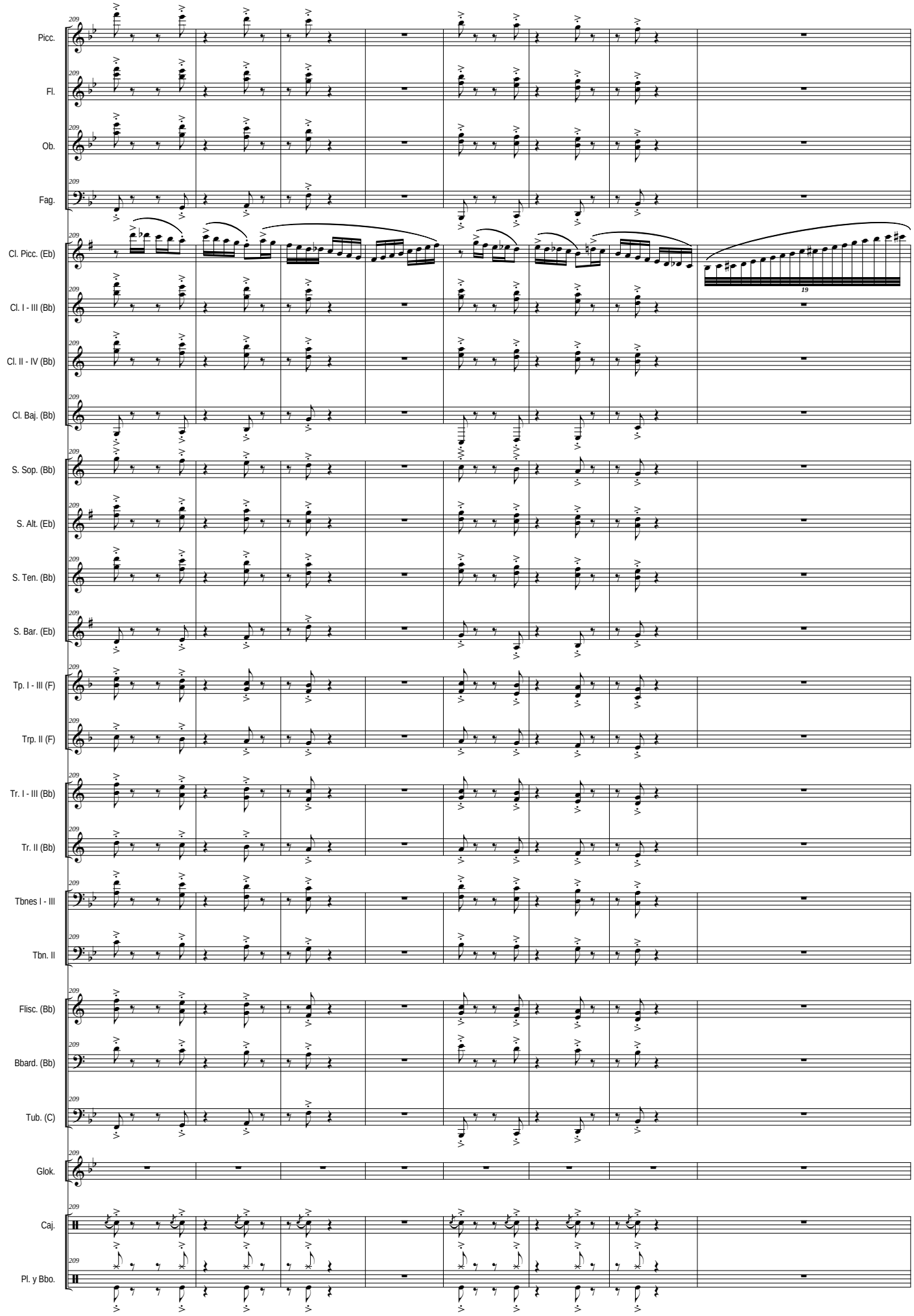
209
Picc.
Fl.
Ob.
Fag.
Cl. Picc. (Eb)
19
Cl. I - III (Bb)
Cl. II - IV (Bb)
Cl. Baj. (Bb)
S. Sop. (Bb)
S. Alt. (Eb)
S. Ten. (Bb)
S. Bar. (Eb)
Tp. I - III (F)
Trp. II (F)
Tr. I - III (Bb)
Tr. II (Bb)
Tbnes I - III
Tbn. II
Flisc. (Bb)
Bbard. (Bb)
Tub. (C)
Glok.
Caj.
Pl. y Bbo.

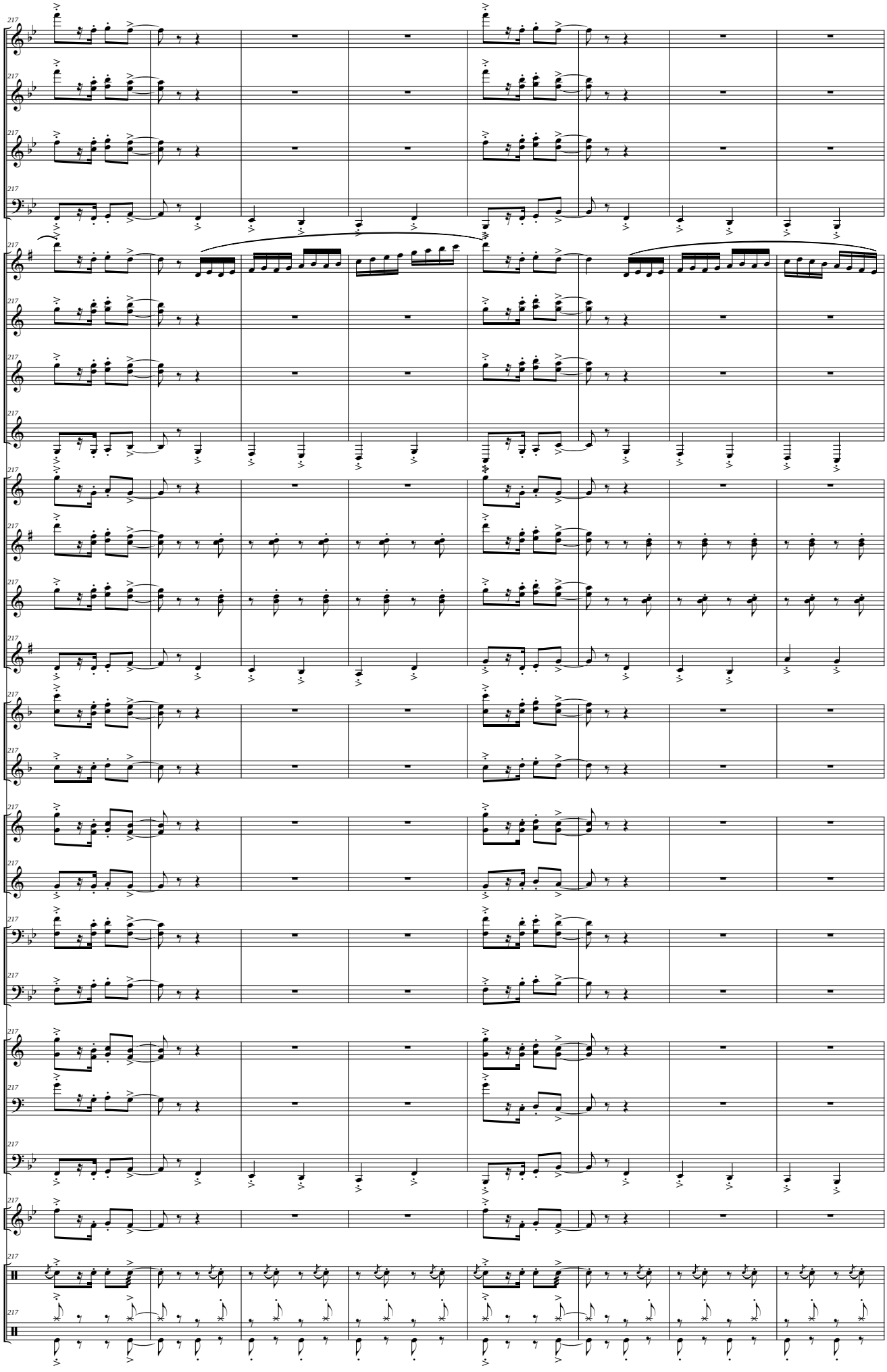
217
Picc.
Fl.
Ob.
Fag.
Cl. Picc. (Eb)
Cl. I - III (Bb)
Cl. II - IV (Bb)
Cl. Baj. (Bb)
S. Sop. (Bb)
S. Alt. (Eb)
S. Ten. (Bb)
S. Bar. (Eb)
Tp. I - III (F)
Trp. II (F)
Tr. I - III (Bb)
Tr. II (Bb)
Tbnes I - III
Tbn. II
Flisc. (Bb)
Bbard. (Bb)
Tub. (C)
Glok.
Caj.
Pl. y Bbo.

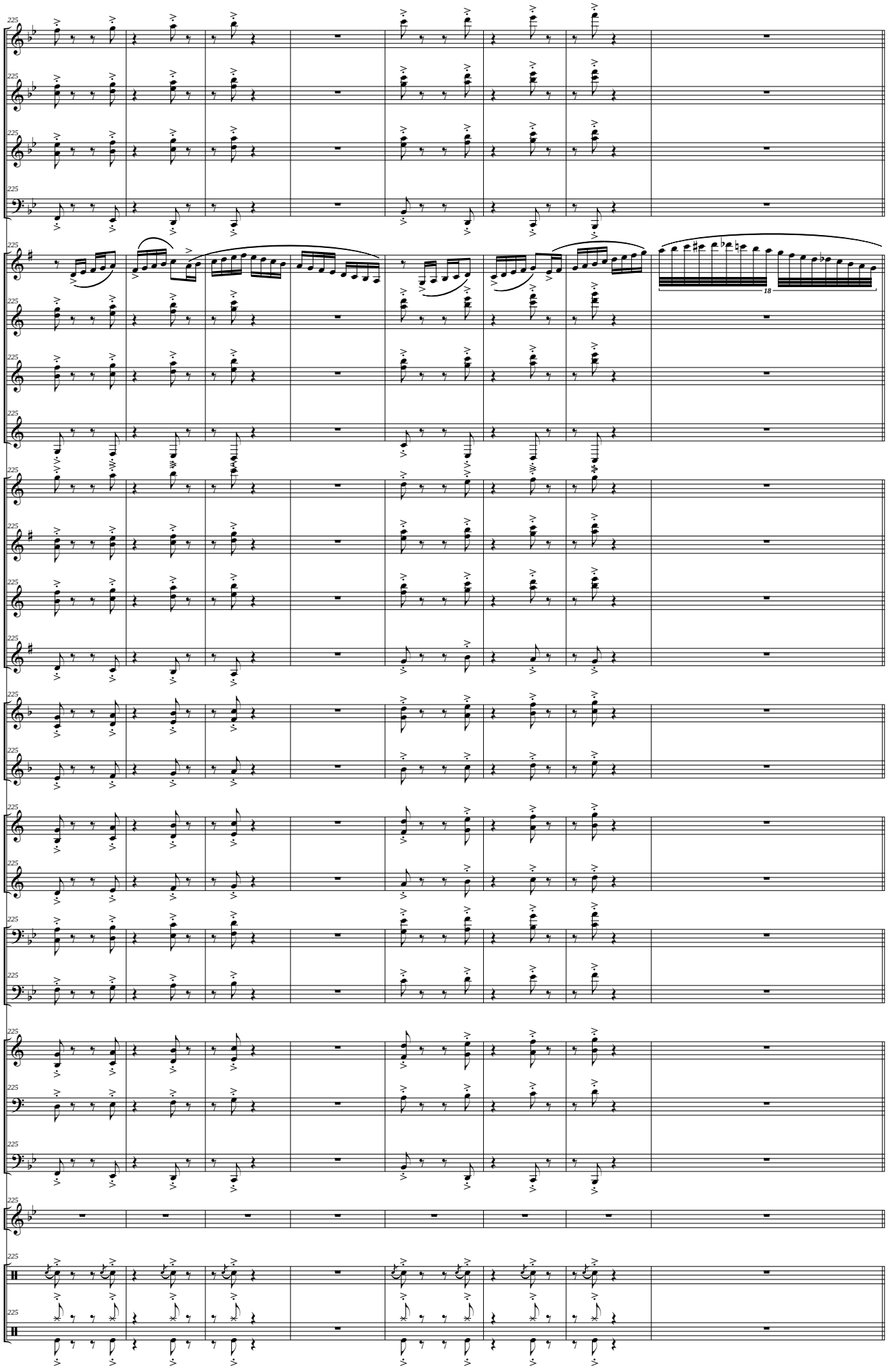
225
Picc.
Fl.
Ob.
Fag.
Cl. Picc. (Eb)
18
Cl. I - III (Bb)
Cl. II - IV (Bb)
Cl. Baj. (Bb)
S. Sop. (Bb)
S. Alt. (Eb)
S. Ten. (Bb)
S. Bar. (Eb)
Tp. I - III (F)
Trp. II (F)
Tr. I - III (Bb)
Tr. II (Bb)
Tbnes I - III
Tbn. II
Flisc. (Bb)
Bbard. (Bb)
Tub. (C)
Glok.
Caj.
Pl. y Bbo.

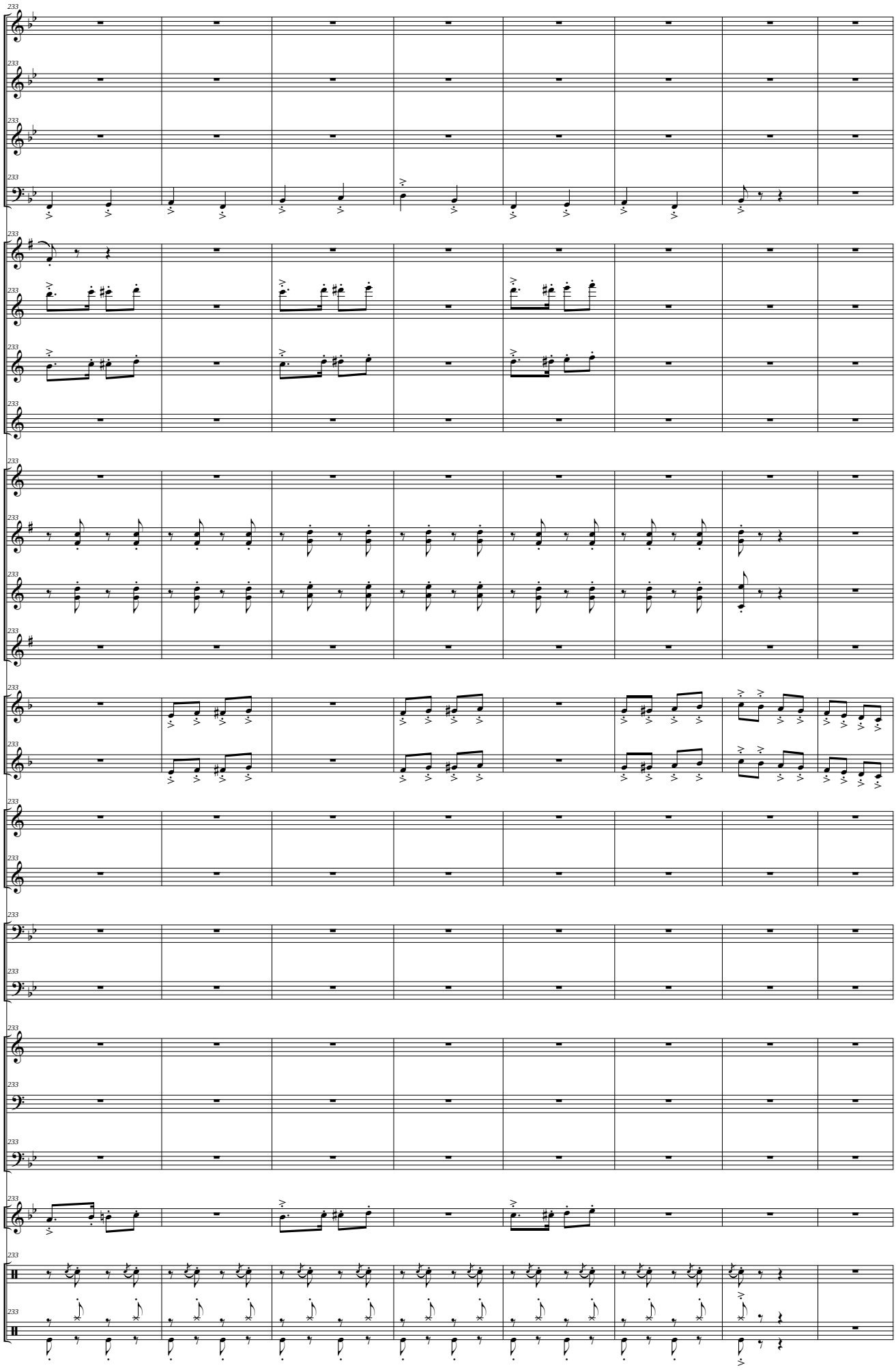
Picc.
Fl.
Ob.
Fag.
Cl. Picc. (Eb)
Cl. I - III (Bb)
Cl. II - IV (Bb)
Cl. Baj. (Bb)
S. Sop. (Bb)
S. Alt. (Eb)
S. Ten. (Bb)
S. Bar. (Eb)
Tp. I - III (F)
Trp. II (F)
Tr. I - III (Bb)
Tr. II (Bb)
Tbnes I - III
Tbn. II
Flisc. (Bb)
Bbard. (Bb)
Tub. (C)
Glok.
Caj.
Pl. y Bbo.

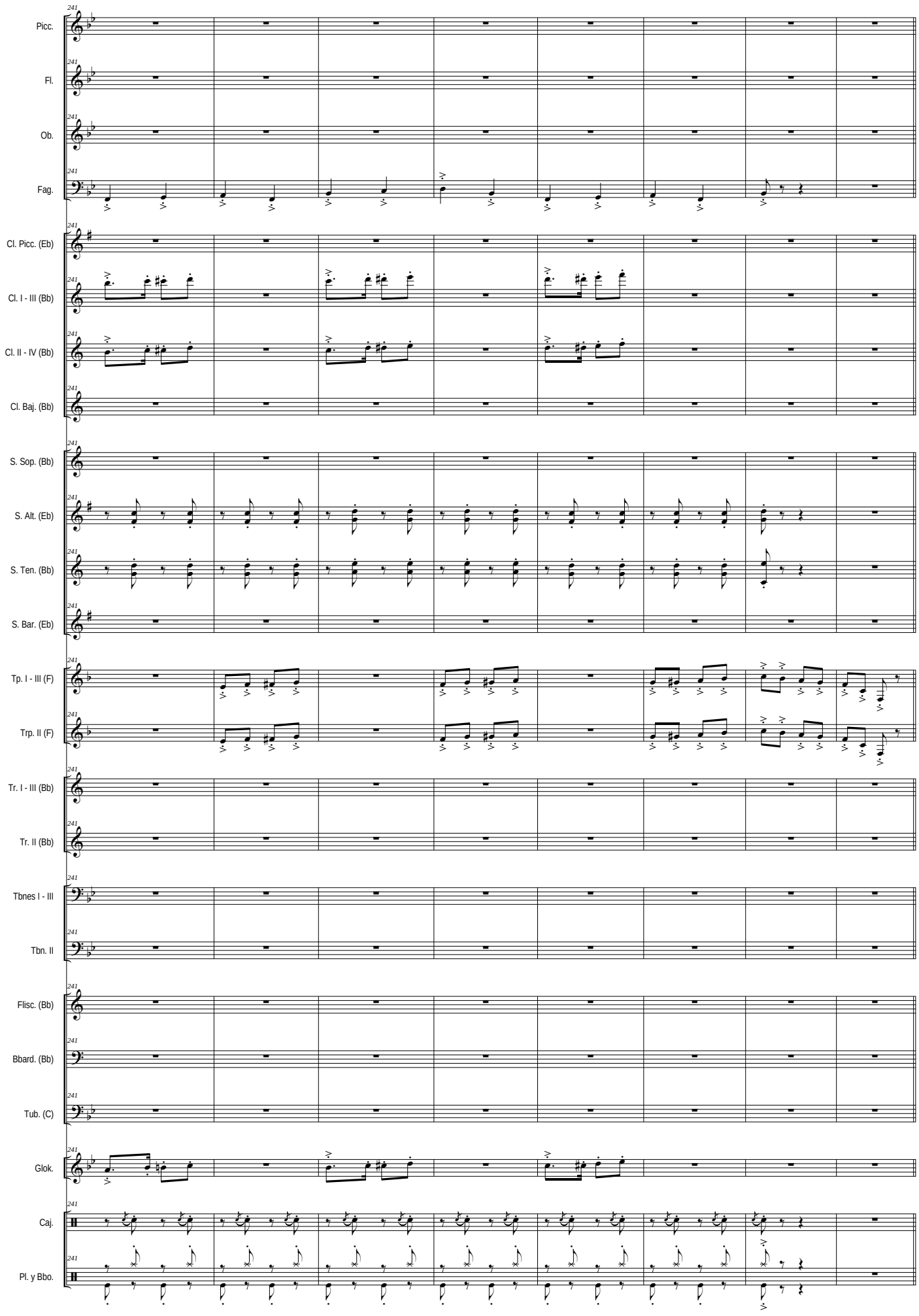
241
Picc.
Fl.
Ob.
Fag.
Cl. Picc. (Eb)
Cl. I - III (Bb)
Cl. II - IV (Bb)
Cl. Baj. (Bb)
S. Sop. (Bb)
S. Alt. (Eb)
S. Ten. (Bb)
S. Bar. (Eb)
Tp. I - III (F)
Trp. II (F)
Tr. I - III (Bb)
Tr. II (Bb)
Tbnes I - III
Tbn. II
Flisc. (Bb)
Bbard. (Bb)
Tub. (C)
Glok.
Caj.
Pl. y Bbo.

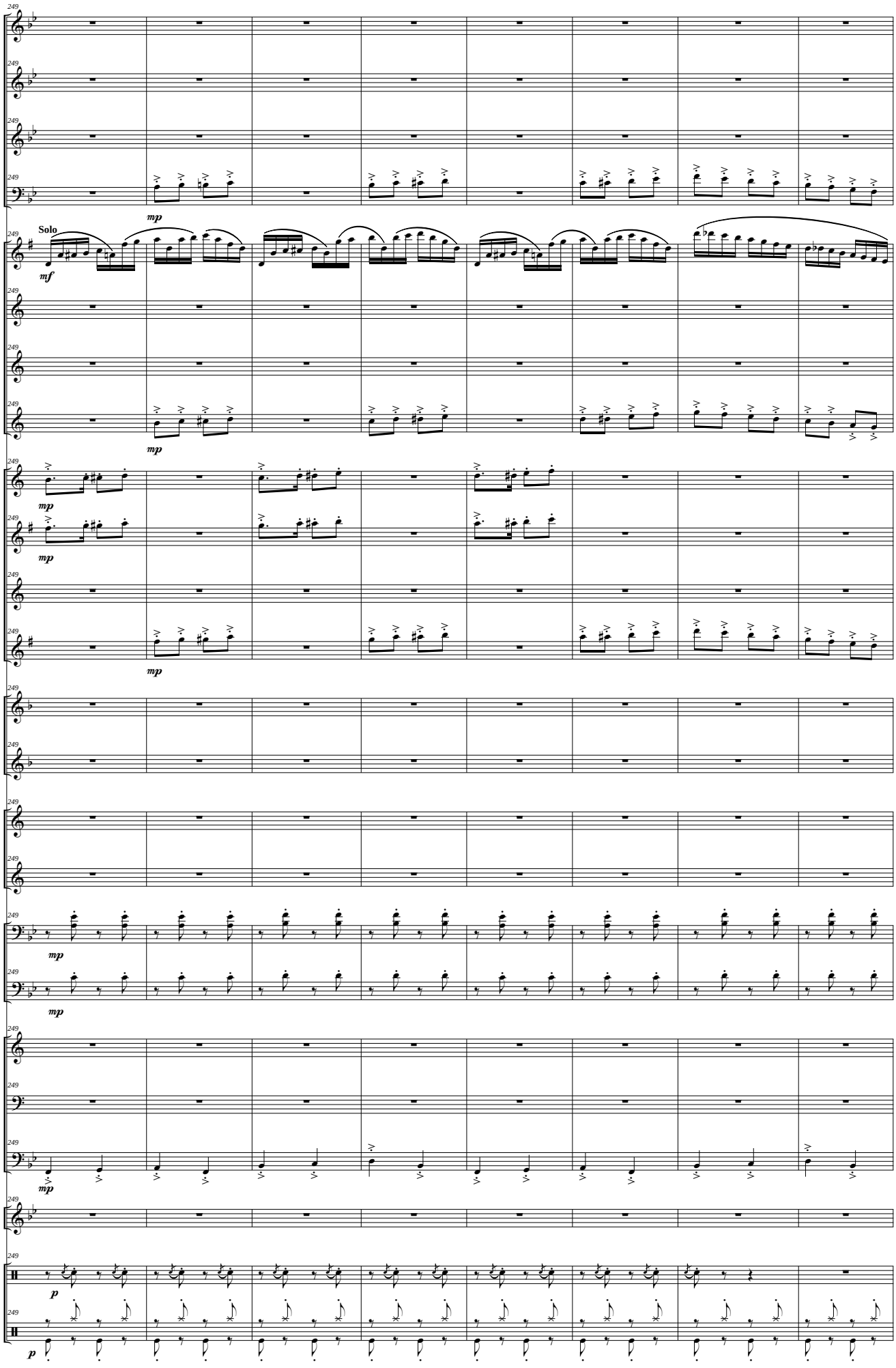
249
Picc.
Fl.
Ob.
Fag.
mp
Solo
mf
Cl. Picc. (Eb)
Cl. I - III (Bb)
Cl. II - IV (Bb)
Cl. Baj. (Bb)
mp
S. Sop. (Bb)
mp
S. Alt. (Eb)
mp
S. Ten. (Bb)
S. Bar. (Eb)
mp
Tp. I - III (F)
Trp. II (F)
Tr. I - III (Bb)
Tr. II (Bb)
Tbnes I - III
mp
Tbn. II
mp
Flisc. (Bb)
Bbard. (Bb)
Tub. (C)
mp
Glok.
Caj.
p
Pl. y Bbo.
p

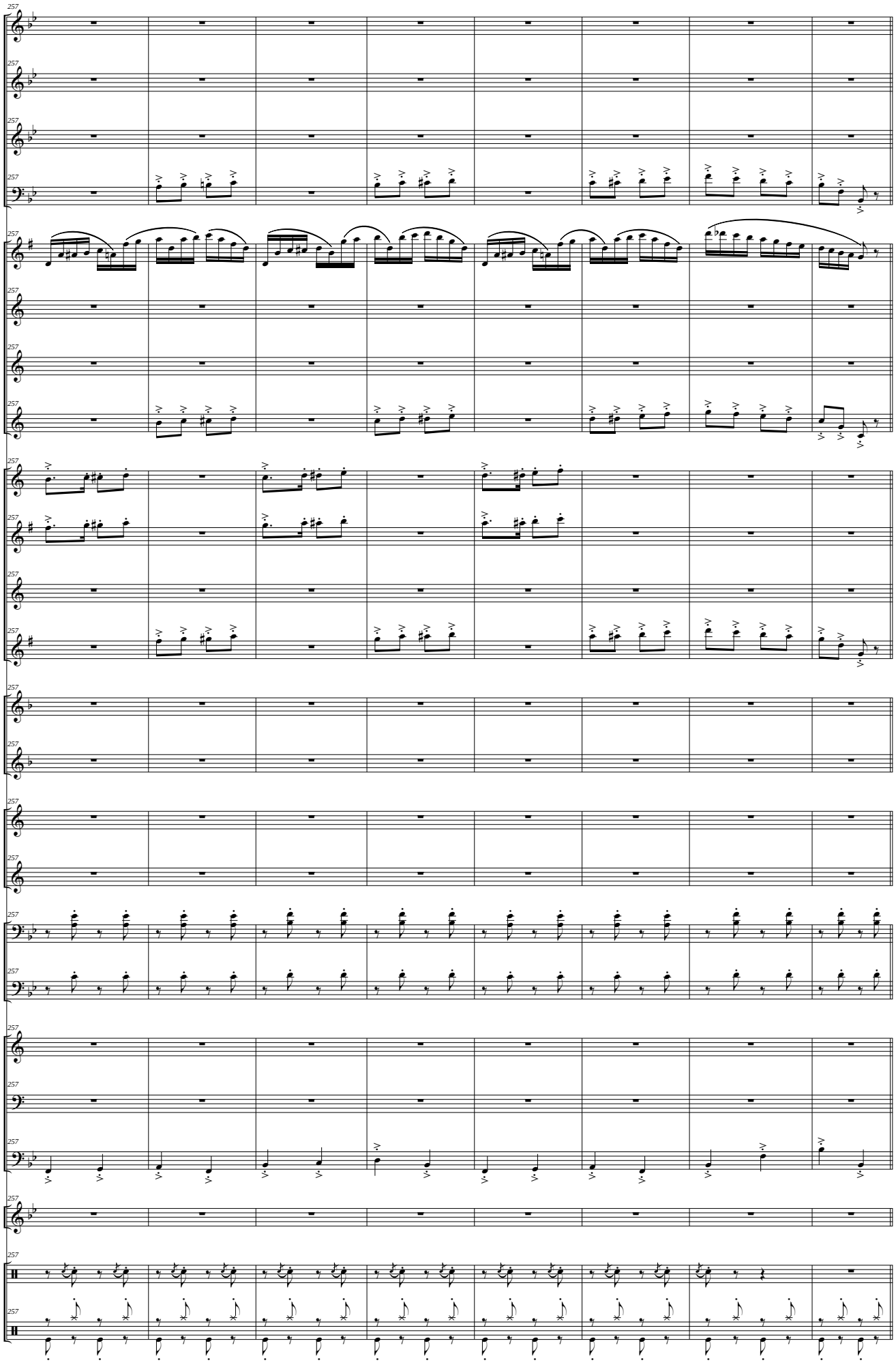
257
Picc.
Fl.
Ob.
Fag.
Cl. Picc. (Eb)
Cl. I - III (Bb)
Cl. II - IV (Bb)
Cl. Baj. (Bb)
S. Sop. (Bb)
S. Alt. (Eb)
S. Ten. (Bb)
S. Bar. (Eb)
Tp. I - III (F)
Trp. II (F)
Tr. I - III (Bb)
Tr. II (Bb)
Tbnes I - III
Tbn. II
Flisc. (Bb)
Bbard. (Bb)
Tub. (C)
Glok.
Caj.
Pl. y Bbo.

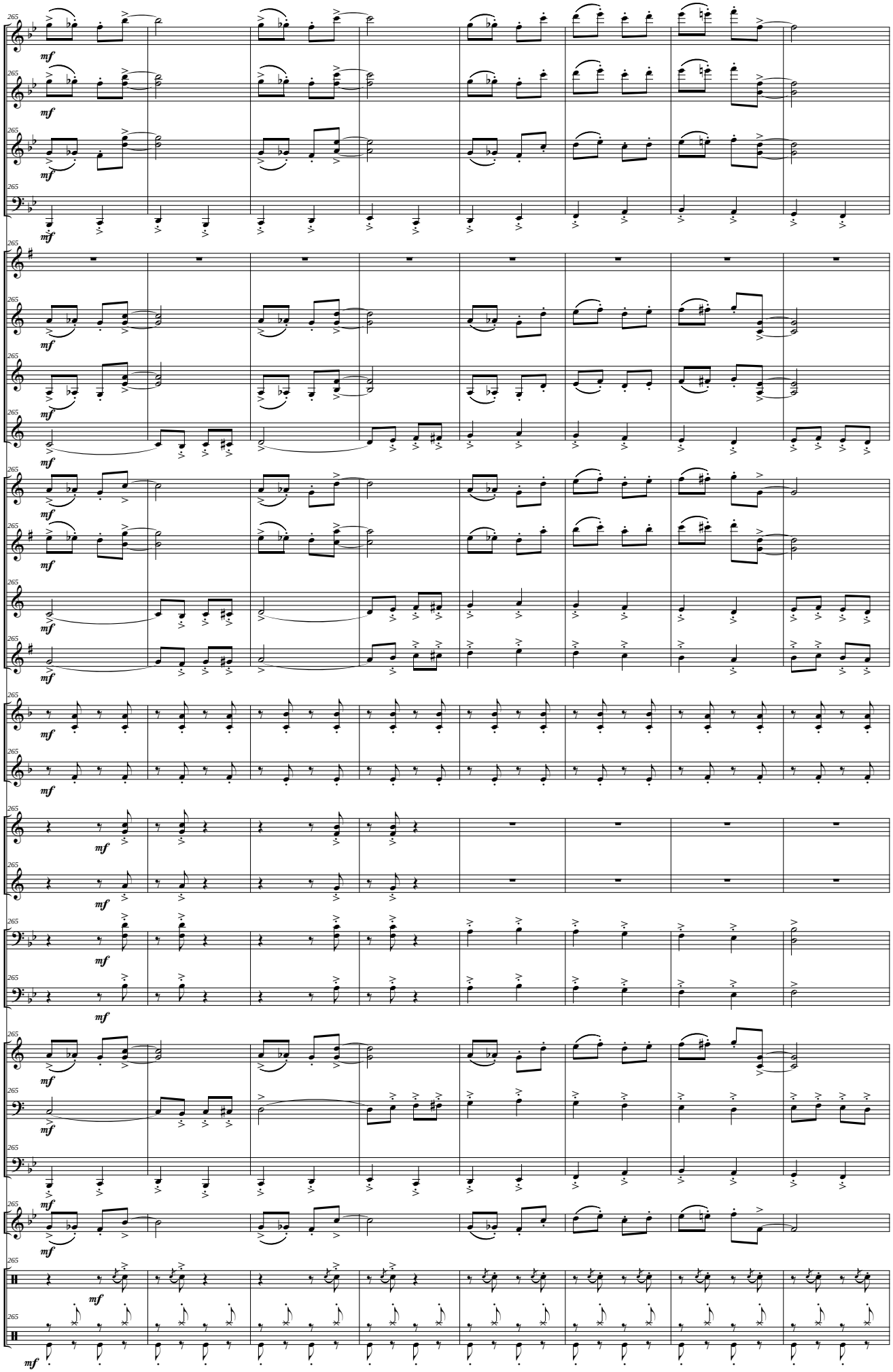
Picc.
Fl.
Ob.
Fag.
Cl. Picc. (Eb)
Cl. I - III (Bb)
Cl. II - IV (Bb)
Cl. Baj. (Bb)
S. Sop. (Bb)
S. Alt. (Eb)
S. Ten. (Bb)
S. Bar. (Eb)
Tp. I - III (F)
Trp. II (F)
Tr. I - III (Bb)
Tr. II (Bb)
Tbnes I - III
Tbn. II
Flisc. (Bb)
Bbard. (Bb)
Tub. (C)
Glok.
Caj.
Pl. y Bbo.
265
mf

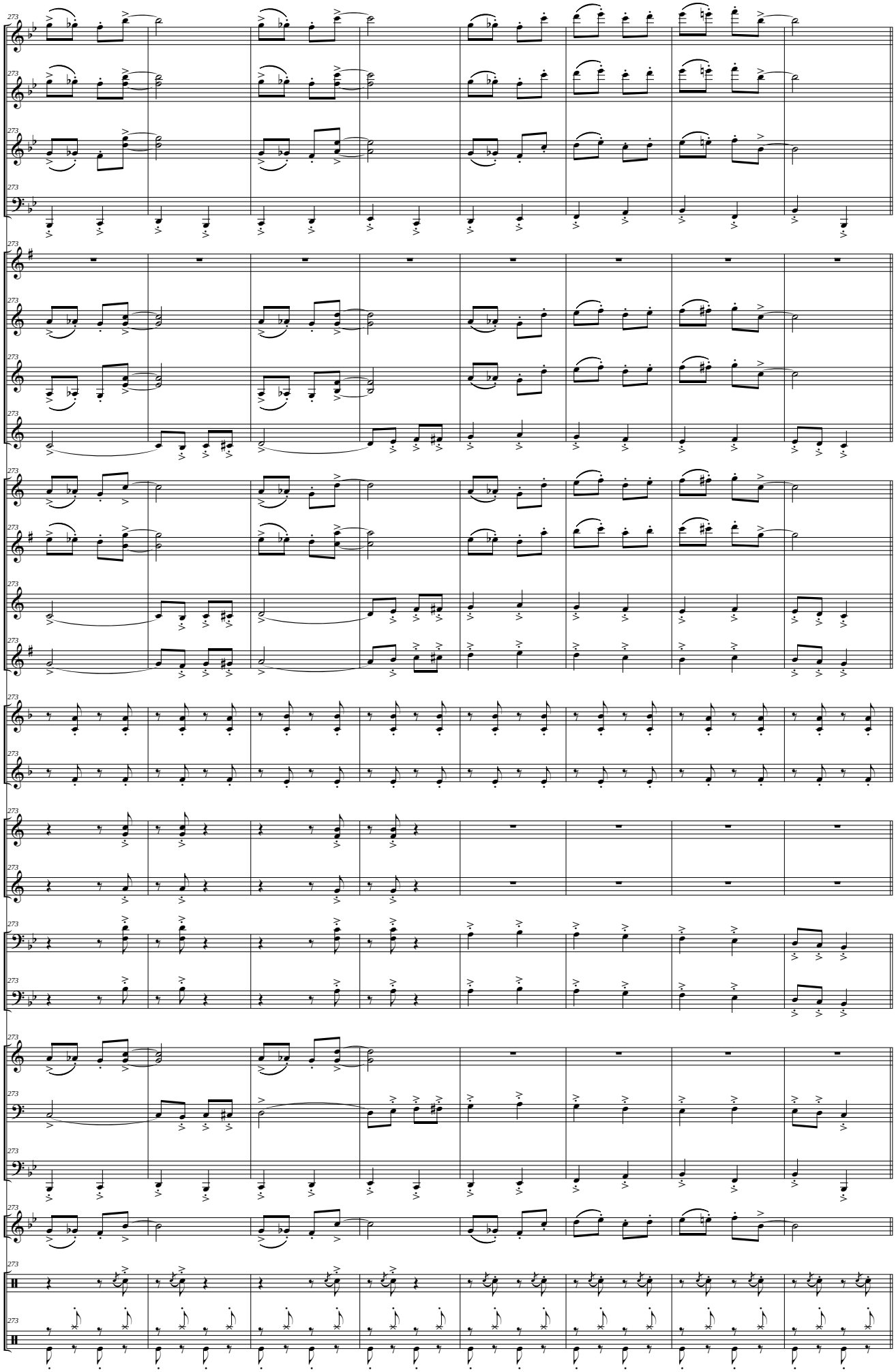
273
Picc.
Fl.
Ob.
Fag.
Cl. Picc. (Eb)
Cl. I - III (Bb)
Cl. II - IV (Bb)
Cl. Baj. (Bb)
S. Sop. (Bb)
S. Alt. (Eb)
S. Ten. (Bb)
S. Bar. (Eb)
Tp. I - III (F)
Trp. II (F)
Tr. I - III (Bb)
Tr. II (Bb)
Tbnes I - III
Tbn. II
Flisc. (Bb)
Bbard. (Bb)
Tub. (C)
Glok.
Caj.
Pl. y Bbo.

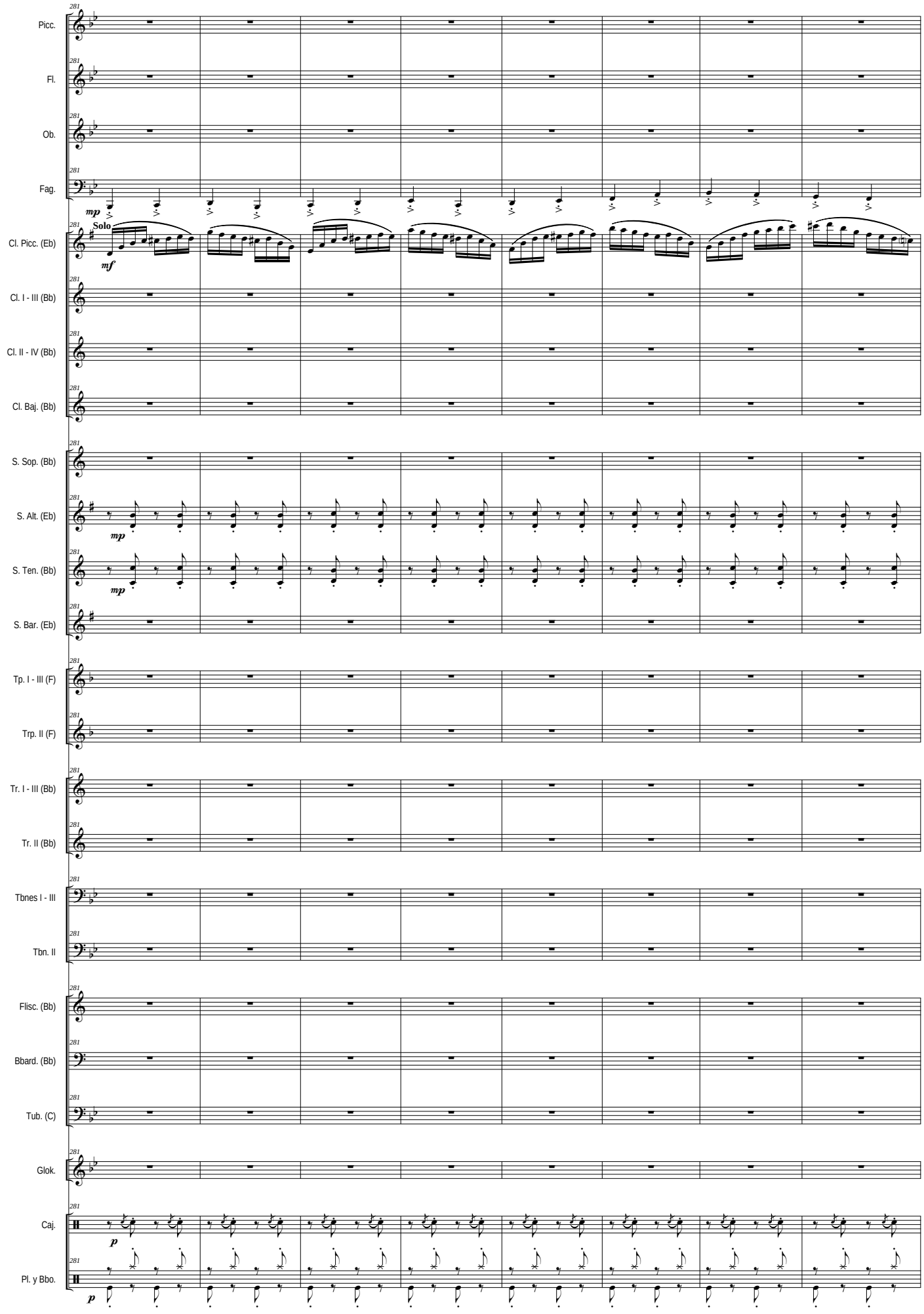
Picc.
Fl.
Ob.
Fag.
mp
Cl. Picc. (Eb)
Solo
mf
Cl. I - III (Bb)
Cl. II - IV (Bb)
Cl. Baj. (Bb)
S. Sop. (Bb)
S. Alt. (Eb)
mp
S. Ten. (Bb)
mp
S. Bar. (Eb)
Tp. I - III (F)
Trp. II (F)
Tr. I - III (Bb)
Tr. II (Bb)
Tbnes I - III
Tbn. II
Flisc. (Bb)
Bbard. (Bb)
Tub. (C)
Glok.
Caj.
p
Pl. y Bbo.
p

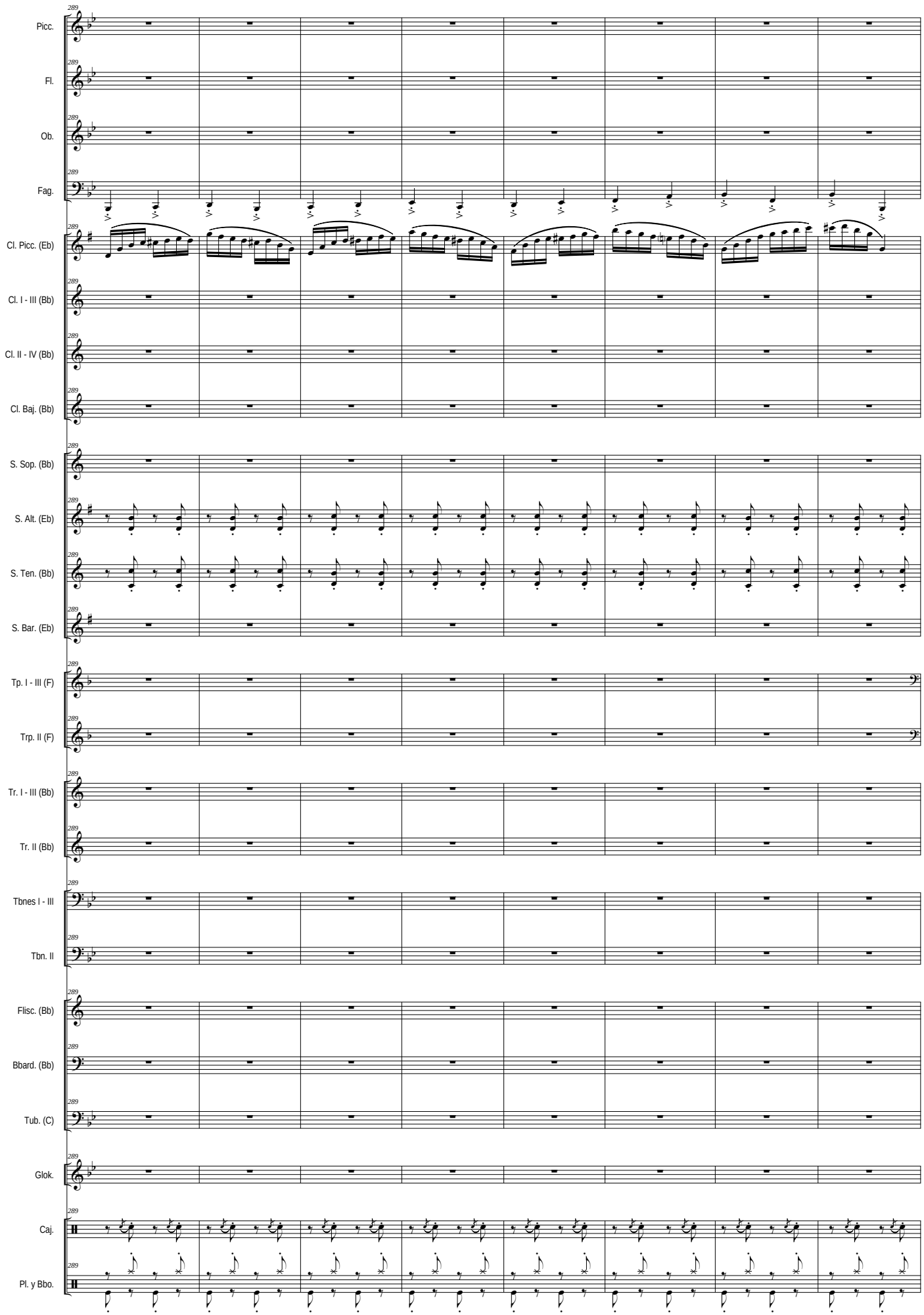
289
Picc.
Fl.
Ob.
Fag.
Cl. Picc. (Eb)
Cl. I - III (Bb)
Cl. II - IV (Bb)
Cl. Baj. (Bb)
S. Sop. (Bb)
S. Alt. (Eb)
S. Ten. (Bb)
S. Bar. (Eb)
Tp. I - III (F)
Trp. II (F)
Tr. I - III (Bb)
Tr. II (Bb)
Tbnes I - III
Tbn. II
Flisc. (Bb)
Bbard. (Bb)
Tub. (C)
Glok.
Caj.
Pl. y Bbo.

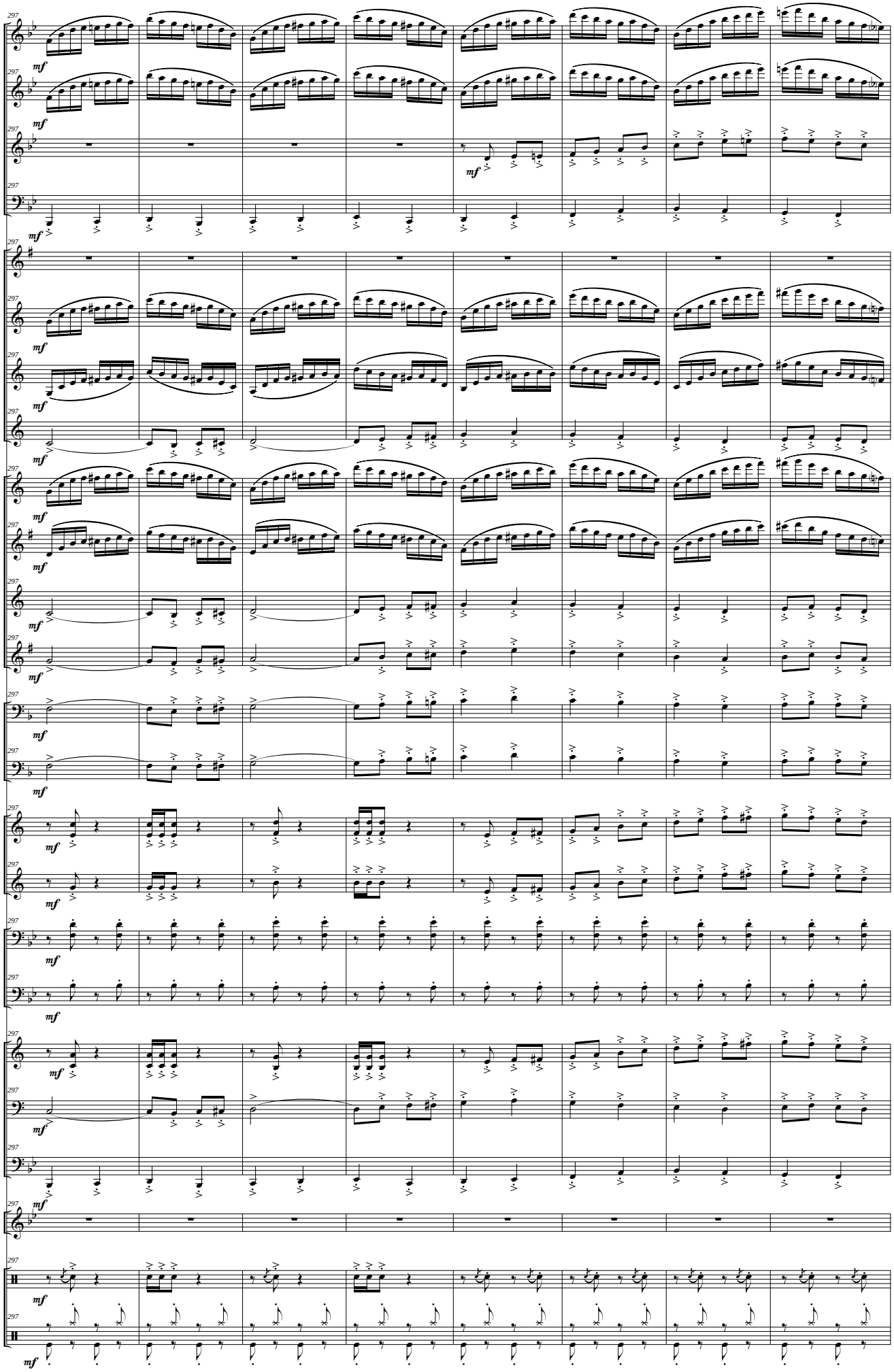
Picc.
Fl.
Ob.
Fag.
Cl. Picc. (Eb)
Cl. I - III (Bb)
Cl. II - IV (Bb)
Cl. Baj. (Bb)
S. Sop. (Bb)
S. Alt. (Eb)
S. Ten. (Bb)
S. Bar. (Eb)
Tp. I - III (F)
Trp. II (F)
Tr. I - III (Bb)
Tr. II (Bb)
Tbnes I - III
Tbn. II
Flisc. (Bb)
Bbard. (Bb)
Tub. (C)
Glok.
Caj.
Pl. y Bbo.
297
mf

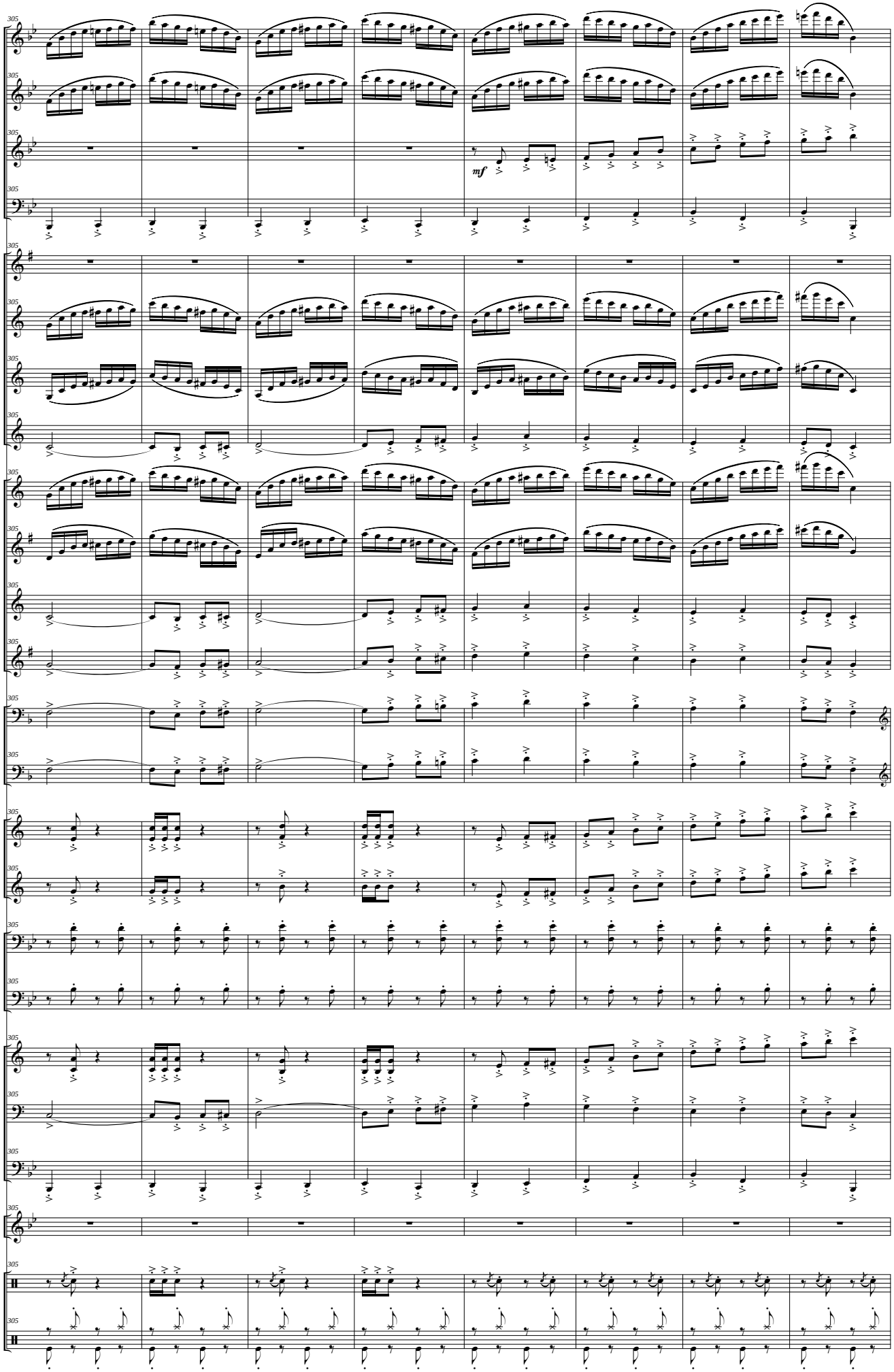
305
Picc.
Fl.
Ob.
mf
Fag.
Cl. Picc. (Eb)
Cl. I - III (Bb)
Cl. II - IV (Bb)
Cl. Baj. (Bb)
S. Sop. (Bb)
S. Alt. (Eb)
S. Ten. (Bb)
S. Bar. (Eb)
Tp. I - III (F)
Trp. II (F)
Tr. I - III (Bb)
Tr. II (Bb)
Tbnes I - III
Tbn. II
Flisc. (Bb)
Bbard. (Bb)
Tub. (C)
Glok.
Caj.
Pl. y Bbo.

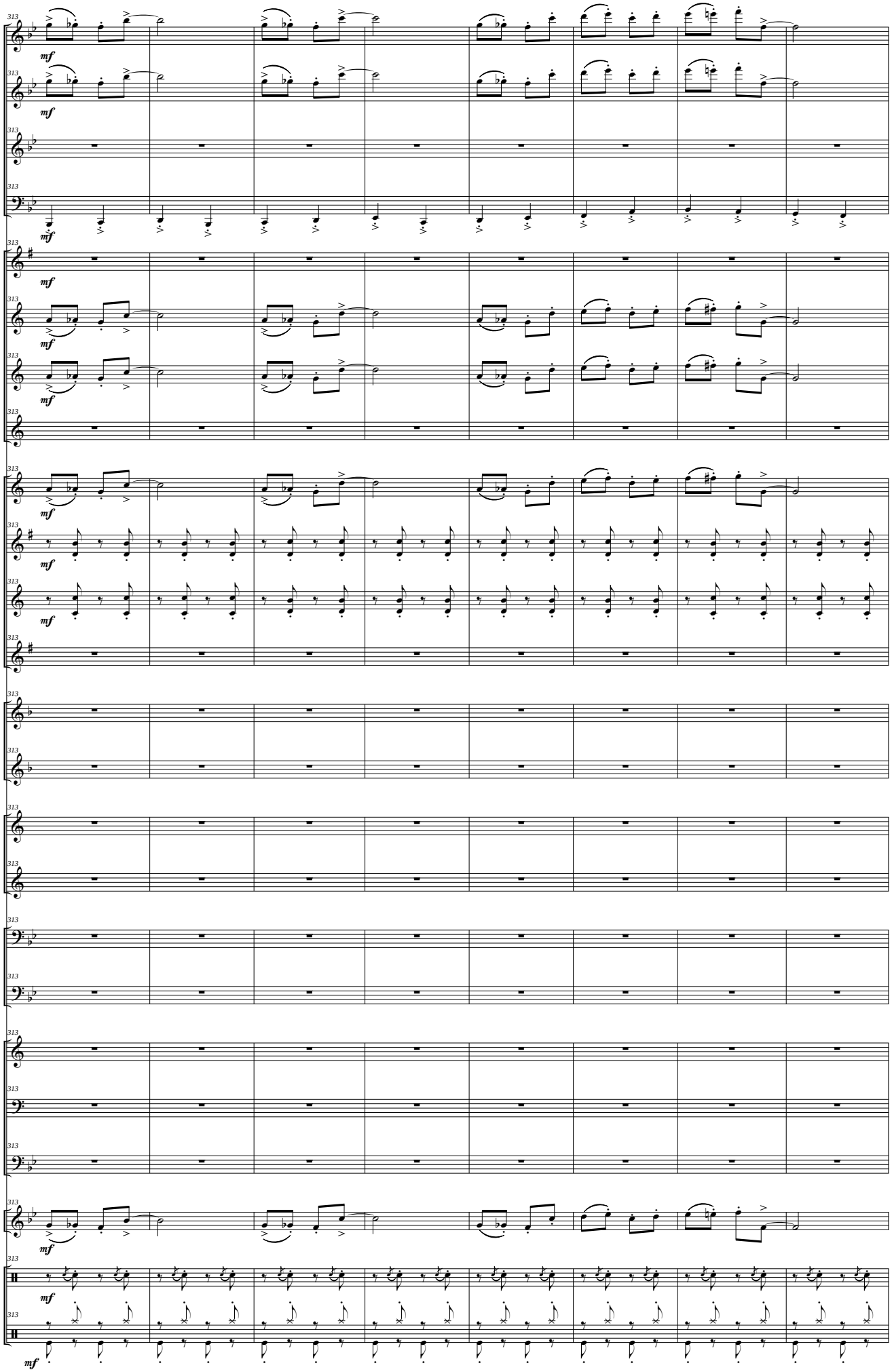
313
Picc.
Fl.
Ob.
Fag.
Cl. Picc. (Eb)
Cl. I - III (Bb)
Cl. II - IV (Bb)
Cl. Baj. (Bb)
S. Sop. (Bb)
S. Alt. (Eb)
S. Ten. (Bb)
S. Bar. (Eb)
Tp. I - III (F)
Trp. II (F)
Tr. I - III (Bb)
Tr. II (Bb)
Tbnes I - III
Tbn. II
Flisc. (Bb)
Bbard. (Bb)
Tub. (C)
Glok.
Caj.
Pl. y Bbo.
mf

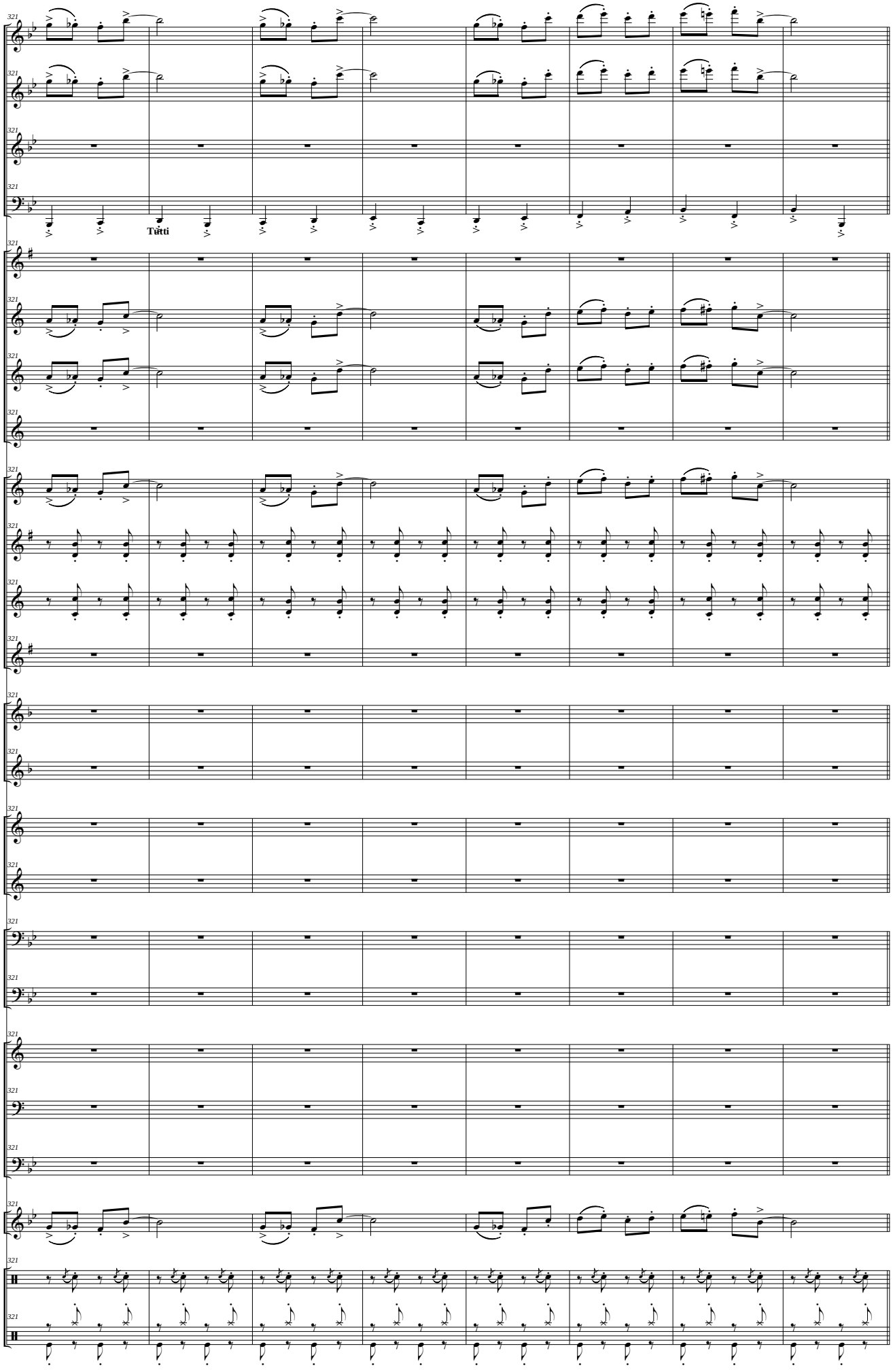
Picc.
Fl.
Ob.
Fag.
Tutti
Cl. Picc. (Eb)
Cl. I - III (Bb)
Cl. II - IV (Bb)
Cl. Baj. (Bb)
S. Sop. (Bb)
S. Alt. (Eb)
S. Ten. (Bb)
S. Bar. (Eb)
Tp. I - III (F)
Trp. II (F)
Tr. I - III (Bb)
Tr. II (Bb)
Tbnes I - III
Tbn. II
Flisc. (Bb)
Bbard. (Bb)
Tub. (C)
Glok.
Caj.
Pl. y Bbo.

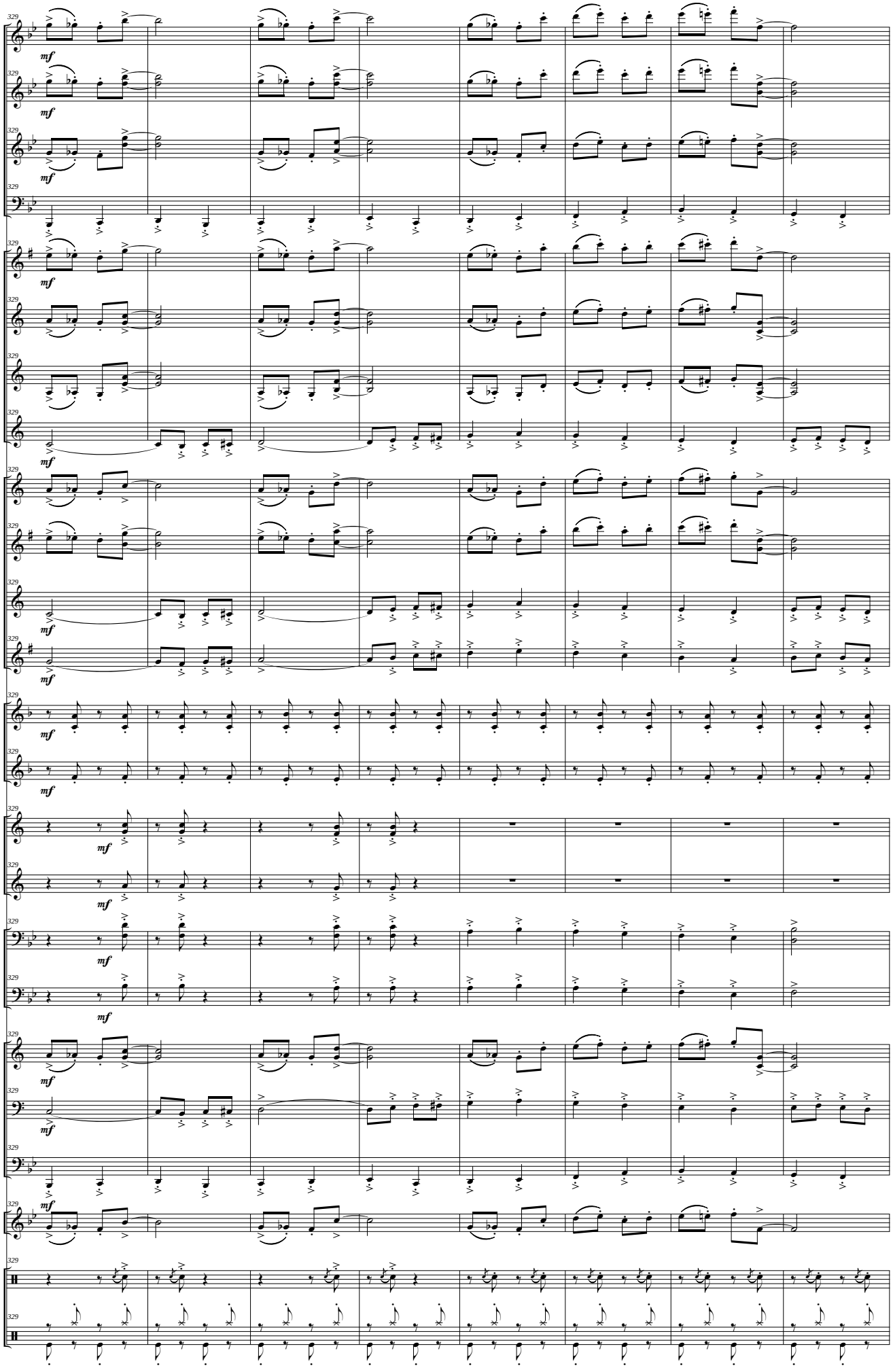
329
Picc.
Fl.
Ob.
Fag.
Cl. Picc. (Eb)
Cl. I - III (Bb)
Cl. II - IV (Bb)
Cl. Baj. (Bb)
S. Sop. (Bb)
S. Alt. (Eb)
S. Ten. (Bb)
S. Bar. (Eb)
Tp. I - III (F)
Trp. II (F)
Tr. I - III (Bb)
Tr. II (Bb)
Tbnes I - III
Tbn. II
Flisc. (Bb)
Bbard. (Bb)
Tub. (C)
Glok.
Caj.
Pl. y Bbo.
mf

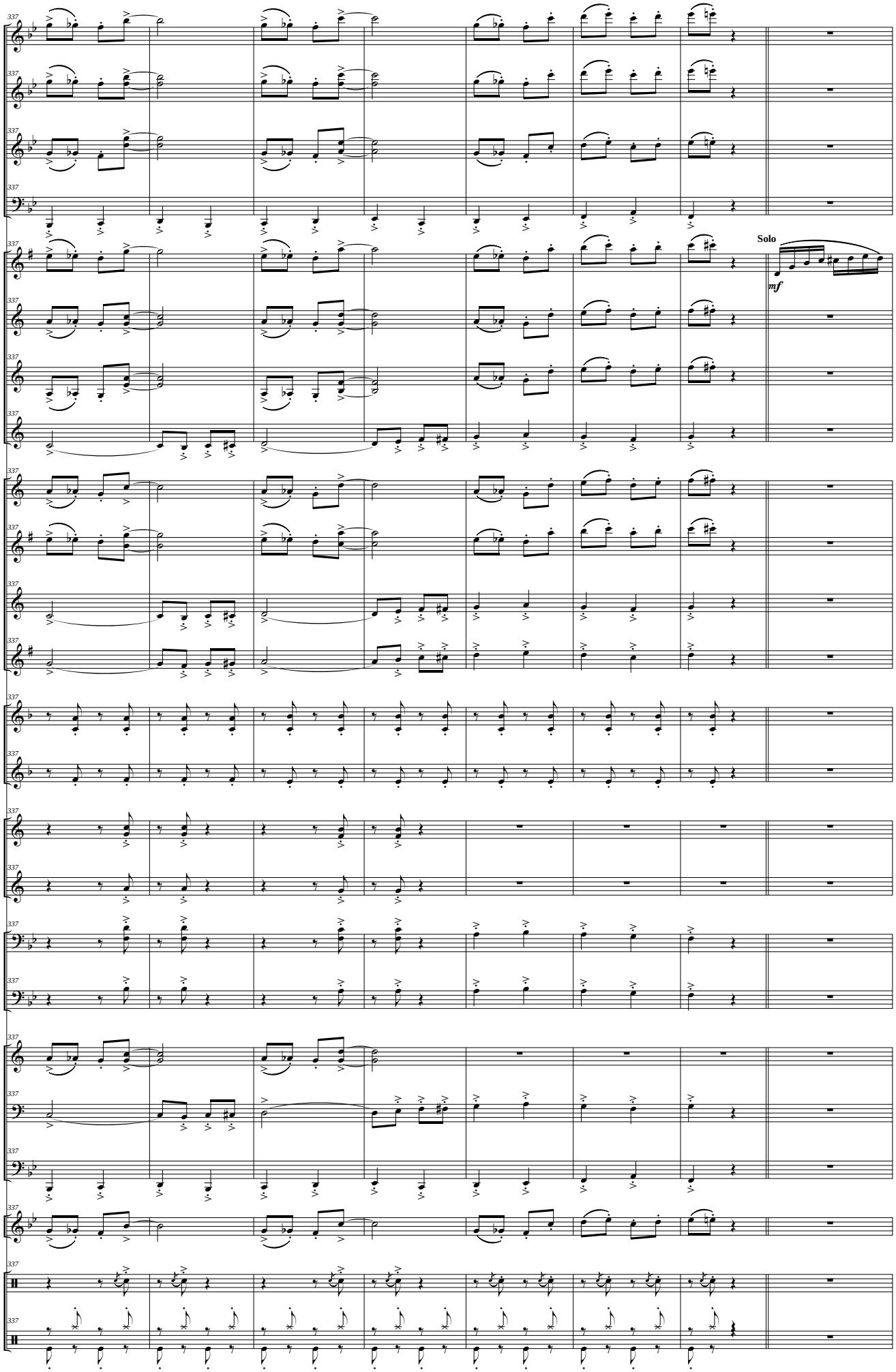
337
Picc.
Fl.
Ob.
Fag.
Cl. Picc. (Eb)
Cl. I - III (Bb)
Cl. II - IV (Bb)
Cl. Baj. (Bb)
S. Sop. (Bb)
S. Alt. (Eb)
S. Ten. (Bb)
S. Bar. (Eb)
Tp. I - III (F)
Trp. II (F)
Tr. I - III (Bb)
Tr. II (Bb)
Tbnes I - III
Tbn. II
Flisc. (Bb)
Bbard. (Bb)
Tub. (C)
Glok.
Caj.
Pl. y Bbo.
Solo
mf

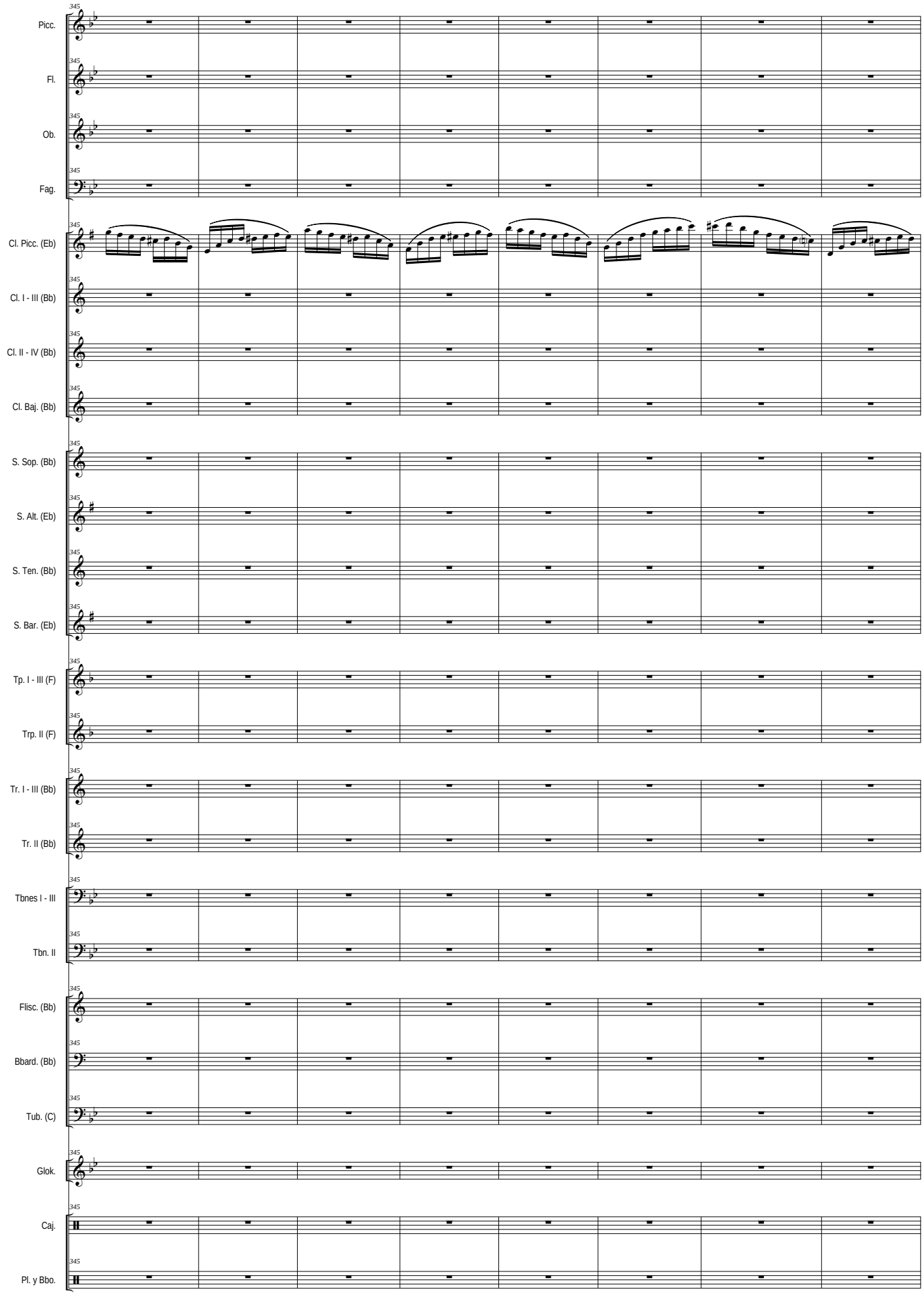
Picc.
Fl.
Ob.
Fag.
Cl. Picc. (Eb)
Cl. I - III (Bb)
Cl. II - IV (Bb)
Cl. Baj. (Bb)
S. Sop. (Bb)
S. Alt. (Eb)
S. Ten. (Bb)
S. Bar. (Eb)
Tp. I - III (F)
Trp. II (F)
Tr. I - III (Bb)
Tr. II (Bb)
Tbnes I - III
Tbn. II
Flisc. (Bb)
Bbard. (Bb)
Tub. (C)
Glok.
Caj.
Pl. y Bbo.

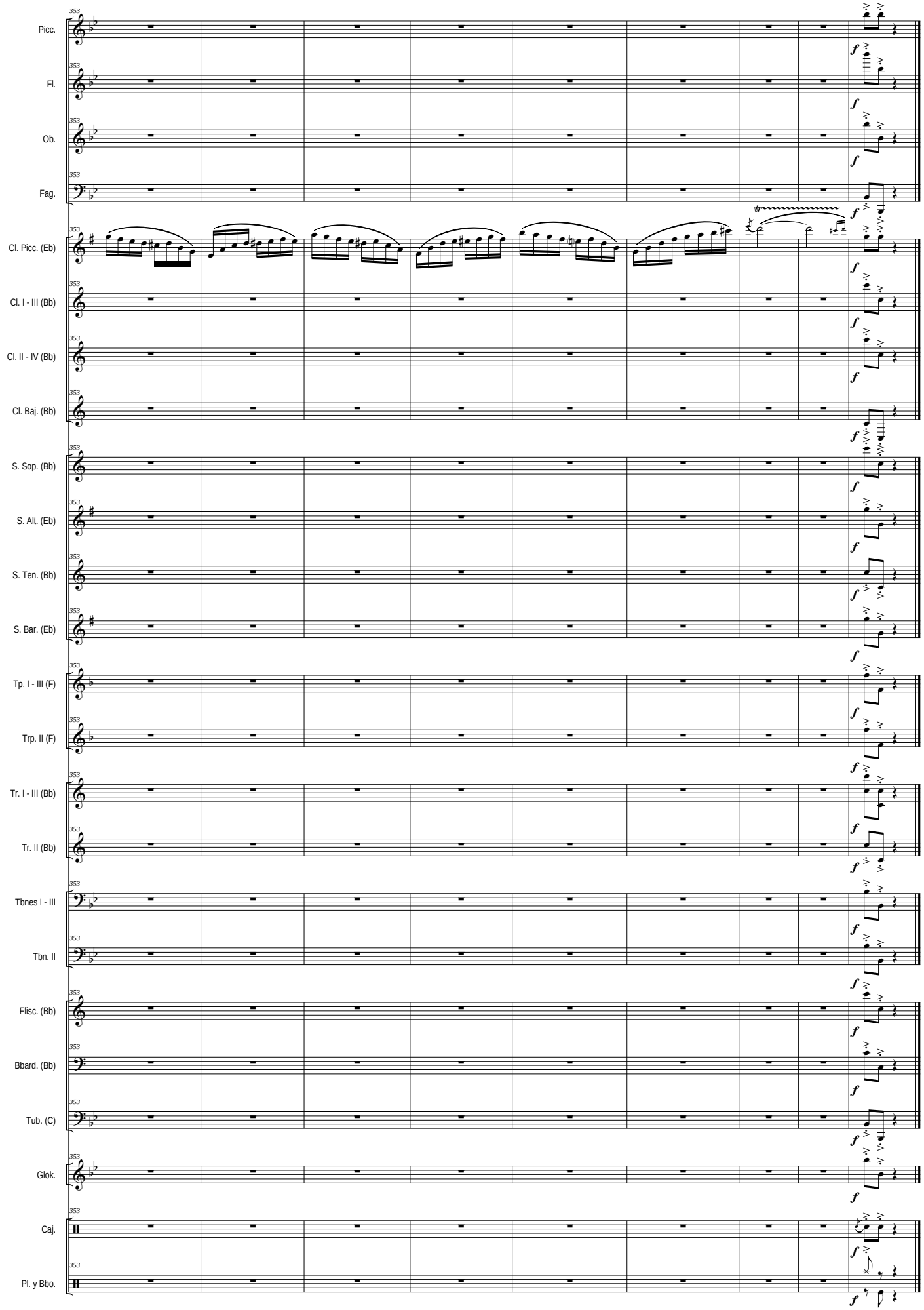
353
Picc.
Fl.
Ob.
Fag.
Cl. Picc. (Eb)
Cl. I - III (Bb)
Cl. II - IV (Bb)
Cl. Baj. (Bb)
S. Sop. (Bb)
S. Alt. (Eb)
S. Ten. (Bb)
S. Bar. (Eb)
Tp. I - III (F)
Trp. II (F)
Tr. I - III (Bb)
Tr. II (Bb)
Tbnes I - III
Tbn. II
Flisc. (Bb)
Bbard. (Bb)
Tub. (C)
Glok.
Caj.
Pl. y Bbo.
f

**OTRAS OBRAS PARA BANDA DE J. SUSI** (por Orden Alfabético)

**Aires de España** (PD)(op 70-B)(Dur. aprox: 4'50'')

**Aires de Fiesta** (PD)(op 54-C)

**Aires gallegos** (Suite)(op 38)(Versión para Banda del Autor)(Dur. aprox: 18 m.) *I Obertura - II Canción-canon - III Galop - IV Cantilena y variaciones - V Muñeira y final*

**Al-Andalus Suite** (op 15)(Dur. aprox: 14 m.) *I-La noche. II-El alba. III-El atardecer*

**"a Martos"** (PD de Concierto)(op 67-b)

**A mi abuelo** (PD)(op 92-c)(Dur. aprox: 3'55'')

**Andalucía (suite Nº 1)** (op 49)(Dur: aprox: 19, m.) *I Petenera - II Romera - III Fandangos*

**Andalucía (suite Nº 2)** (op 74)(Dur: aprox: 21, m.) *I - Aromas de Sevilla. II - Danza. III - Bulerías (Extraido de la "Sonata Flamenca" -op 72- IIIer Tpo. "En la lumbre", para Saxo Alto y Piano)*
**Obra Obligada en el Certamen Internacional de Bandas de Música de Valencia 2014 - SECCIÓN PRIMERA -**

**Andalucismos** (Fantasía Andaluza) (op 100) (Dur: aprox: 15'00'')

**Añoranzas** (op 65)(Dur. aprox: 7'10'')(Pequeña Serenata para 2 Trompas solistas y Banda)(a la memoria de Miguel Angel Colmenero, en el Xº Aniversario de la creación del Curso y Festival Internacional de Música de Jamilena - Jaén)

**Arjona flamenco** (PD)(op 67-a)

**Aromas de la Alhambra** (Serenata para cuerdas)(op 51)(Dur. aprox: 6'30'' m.)(Transcripción para Banda Sinfónica del autor)

**Auringi - suite** (op 44)(Dur. aprox: 17'30'' m.) *I Amanecer en el castillo - II En los olivares - III Por las callejuelas - IV Jaleo y final*

**Brisas del norte** (PD de concierto)(op 42-a)

**Brisas del Sur** (PD)(op 54-B)

**Concierto para Saxo Tenor (Bb), Piano, Cuerda y Percusión** (op 14) (Dur. aprox: 20 m.) **(Transcripción para Banda Sinfónica del Autor)**

**De Jaén a Valencia** (PD)(op 92d)

**Ecos de mi tierra** (PD)(op 92-a)

**Ecos Valencianos** (PD)(op 70-d)

**El Aldeano** (PD de Concierto)

**El Comisario** (PD)(op 70-a)

**Elegía-Homenaje por las víctimas del 11-M y el Subinspector del GEO Francisco Javier Torronteras Gadea** (op 63)(para Violoncello solo)(Dur. Aprox: 3'00'' m.)(Arr: para Banda del Autor)

**Epopeyas Valencianas** (op 62)(Poema sinfónico para Gran Banda Sinfónica)(Dur. aprox: 17'30'' m.)
**Obra Obligada en el Certamen Internacional de Bandas de Música de Valencia 2004 - SECCIÓN DE HONOR - Encargo del Excmo. Ayuntamiento de Valencia**

**Espacios abiertos-suite** (op 31)(Dur. aprox: 17'05'' m.) *1er Tpo = Introducción: Dehesa de la Villa - 2º Tpo = Canción: Campo del Moro - 3er Tpo = Quasi un vals: Parque del Retiro - 4ª Tpo = Finale: Casa de Campo*
**Premio "Maestro Villa de Música 1994" del Excmo. Ayuntamiento de Madrid**

**Fantasía 175** (op 43)(Dur. aprox: 11 m.)

**Fantasía sobre cuatro sonidos** (op 22)(Dur: aprox: 17'30'' m.)
**Premio "Maestro Villa de Música 1992" del Excmo. Ayuntamiento de Madrid**

**Fiesta en Mataluenga** (PD)(op 70-C) (Dur. aprox: 4'25'')

**Garbo y tronío** (PD)(op 42-c)

**Garsuán March** (Marcha de Concierto)(op 92b) (Dur: aprox: 5'04'')

**Gitanerías** (PD de Concierto)(op 67-d)

**Gracia andaluza** (PD)(op 54-A)

**Himno de La Bóveda** (op 70-C)(Dur. aprox: 2'30'')

**"Homenaje"** (a D. Pascual Marquina)**(Fantasía sobre motivos del PD "España Cañí")**(op 40)(Dur. aprox: 9 m.)

**Jazz Concert (Homenaje a...)** (op 77)(Dur: aprox: 18'50'') *I Thelonius Monk (Blues) - II Henry Mancini (11/4) - III Stan Kenton (Slow) - IV Count Basie (Swing)*

**Jazz Concert Nº 2 (Homenaje a...)** (op 93)(Dur: aprox: 16'40'') *I Coleman Hawkins (Blues) - II Paul Desmond (5x4) - III Stan Getz (Bossa-nova) - IV John Coltrane (Afro-swing)*

**Latin Concert (Homenaje a...)** (op 80)(Dur: aprox: 19'45'') *I Benny Moré (Son Cubano) - II Pérez Prado (Mambo) - III Cole Porter (Beguin) - IV Tom Jobim (Bossa-Samba)*

**Latin Concert Nº 2** (op 96)(Dur: aprox: 18'15'') *I Bolero - II Vals-Joropo - III Ranchera - IV Malambo*

**Marcha Solemne** (op 73-a)(Marcha lenta de Concierto)(Dur. aprox: 6'30'')

**Martes Santo en La Magdalena** (Marcha de Procesión)

**MEGAGEM** (op 60)(Dur. aprox: 17'40'' m.)
**Premio "Maestro Villa de Música 2003" del Excmo. Ayuntamiento de Madrid**

**Mr. Ellington suite** (op 56)(Dur: aprox: 21'30'') I Blues - II Vals-Jazz - III Bossa-nova - IV Funfy-blues

**Nostalgias** (PD de concierto)

**Nueva gente** (PD de concierto)

**Nuevas promociones** (Pasodoble-Marcha)(op 42-b)

**Oiramaná** (Fantasía) (op 99) (Dur: aprox: 18'30'')

**Semana Santa Andaluza** (Marcha de Procesión)

**Solera y señorío** (PD de Concierto)(op 67-c)

Sonata Weberiana "Homenaje a Carl Mª von Weber" (op 76)(Dur.aprox:: 22'10'' m.)(Clarinete -Bb- y Piano)(Instrumentación para Clarinete -Bb- y Banda Sinfónica -sin Metales- del Autor)

**Suite Tuccitana** (op 71)(Dur. aprox: 19'30'' m.) *I A la sombra de la Peña - II La flor del olivo - III Barrio Histórico - IV Fiesta de la aceituna y Final*

**Summer Night Music** (op 85)(Suite Nº 1)(Dur: aprox: 18'50'') *I Marcha - II Canción - III Vals - IV Tarantela*

**Summer Night Music** (op 88)(Suite Nº 2) **"Spain"** (Dur: aprox: 19'50'') *I Embrujo Granaino (Nocturno) - II Seguirillas - III Zortzico - IV Jota*

**Tango Nº 1** (op 75-a) (Tango de Concierto)(Dur. aprox: 5'05'')

**Tango Nº 2 (Piazzoleando)** (op 75-b)(Tango de Concierto)(Dur. aprox: 6'20'')

**Tango Nº 3 (Tang-Jazz)** (op 75-c)(Tango de Concierto)(Dur. aprox: 5'35'')

**Tres Piezas Alpinas** (op 101) - *I Polka del Reloj - II Mazurka - III Galop* (Para Clarinete Piccolo -Eb- y Banda)(Dur: aprox: 15'00'')

**True Type concert** (op 36)(Dur. aprox: 17'20'' m.)
**Premio "Maestro Villa de Música 1997" del Excmo. Ayuntamiento de Madrid**

**Tucci (Martos)**(PD)(op 42-d)

**Vals de los 25** (op 52)(Dur: aprox: 05'50'' m.)

**Yayyan (Jaén)** (PD de Concierto)(op 54-D)(con motivos del "Himno a Jaén" de E. Cebrián)

Nota: El Catálogo completo de J. Susi (Orquesta Sinfónica, Banda Sinfónica, Conjunto Instrumental, Cámara, y Vocal), se puede consultar en: www.josesusi.com